

# Strukturierter Qualitätsbericht

gemäß § 137 Abs. 1 Satz 3 Nr. 6 SGB V

für das Berichtsjahr 2006

Klinikum Dritter Orden

Dieser Qualitätsbericht wurde mit dem von der DKTIG herausgegebenen Erfassungstool IPQ auf der Basis der Software ProMaTo® QB am 22.10.2007 um 11:32 Uhr erstellt.

DKTIG: <http://www.dktig.de>

ProMaTo: <http://www.netfutura.de>

Teil A - Struktur- und Leistungsdaten des Krankenhauses.....	- 11 -
A-1 Allgemeine Kontaktdaten des Krankenhauses .....	- 11 -
A-2 Institutionskennzeichen des Krankenhauses .....	- 11 -
A-3 Standort(nummer) .....	- 11 -
A-4 Name und Art des Krankenhausträgers .....	- 11 -
A-5 Akademisches Lehrkrankenhaus .....	- 11 -
A-6 Organisationsstruktur des Krankenhauses.....	- 12 -
A-7 Regionale Versorgungsverpflichtung für die Psychiatrie .....	- 12 -
A-8 Fachabteilungsübergreifende Versorgungsschwerpunkte des Krankenhauses .....	- 12 -
A-9 Fachabteilungsübergreifende medizinisch-pflegerische Leistungsangebote des Krankenhauses .....	- 13 -
A-10 Allgemeine nicht-medizinische Serviceangebote des Krankenhauses.....	- 14 -
A-11 Forschung und Lehre des Krankenhauses.....	- 15 -
A-12 Anzahl der Betten im gesamten Krankenhaus nach § 108/109 SGB V .....	- 15 -
A-13 Fallzahlen des Krankenhauses: .....	- 15 -
Teil B - Struktur- und Leistungsdaten der Organisationseinheiten / Fachabteilungen .....	- 16 -
B-[1] Fachabteilung Allgemein-, Visceral-, Gefäß- und Thoraxchirurgie.....	- 16 -
B-[1].1 Name der Organisationseinheit / Fachabteilung.....	- 16 -
B-[1].2 Versorgungsschwerpunkte der Organisationseinheit / Fachabteilung.....	- 16 -
B-[1].3 Medizinisch-pflegerische Leistungsangebote der Organisationseinheit / Fachabteilung .....	- 17 -
B-[1].4 Nicht-medizinische Serviceangebote der Organisationseinheit / Fachabteilung .-	- 17 -
B-[1].5 Fallzahlen der Organisationseinheit / Fachabteilung.....	- 17 -
B-[1].6 Hauptdiagnosen nach ICD .....	- 18 -
B-[1].7 Prozeduren nach OPS .....	- 19 -
B-[1].8 Ambulante Behandlungsmöglichkeiten .....	- 20 -
B-[1].9 Ambulante Operationen nach § 115b SGB V .....	- 20 -
B-[1].10 Zulassung zum Durchgangs-Arztverfahren der Berufsgenossenschaft.....	- 21 -
B-[1].11 Apparative Ausstattung .....	- 21 -
B-[1].12 Personelle Ausstattung .....	- 21 -
B-[2] Fachabteilung Geburtshilfe .....	- 23 -
B-[2].1 Name der Organisationseinheit / Fachabteilung.....	- 23 -
B-[2].2 Versorgungsschwerpunkte der Organisationseinheit / Fachabteilung.....	- 23 -
B-[2].3 Medizinisch-pflegerische Leistungsangebote der Organisationseinheit / Fachabteilung .....	- 23 -
B-[2].4 Nicht-medizinische Serviceangebote der Organisationseinheit / Fachabteilung .-	- 24 -
B-[2].5 Fallzahlen der Organisationseinheit / Fachabteilung.....	- 24 -
B-[2].6 Hauptdiagnosen nach ICD .....	- 24 -
B-[2].7 Prozeduren nach OPS .....	- 25 -
B-[2].8 Ambulante Behandlungsmöglichkeiten .....	- 26 -
B-[2].9 Ambulante Operationen nach § 115b SGB V .....	- 26 -
B-[2].10 Zulassung zum Durchgangs-Arztverfahren der Berufsgenossenschaft.....	- 26 -
B-[2].11 Apparative Ausstattung .....	- 27 -
B-[2].12 Personelle Ausstattung .....	- 27 -
B-[3] Fachabteilung Gynäkologie .....	- 28 -
B-[3].1 Name der Organisationseinheit / Fachabteilung.....	- 28 -
B-[3].2 Versorgungsschwerpunkte der Organisationseinheit / Fachabteilung.....	- 28 -
B-[3].3 Medizinisch-pflegerische Leistungsangebote der Organisationseinheit / Fachabteilung .....	- 29 -
B-[3].4 Nicht-medizinische Serviceangebote der Organisationseinheit / Fachabteilung .-	- 29 -
B-[3].5 Fallzahlen der Organisationseinheit / Fachabteilung.....	- 29 -
B-[3].6 Hauptdiagnosen nach ICD .....	- 29 -
B-[3].7 Prozeduren nach OPS .....	- 30 -

B-[3].8	Ambulante Behandlungsmöglichkeiten .....	32 -
B-[3].9	Ambulante Operationen nach § 115b SGB V .....	33 -
B-[3].10	Zulassung zum Durchgangs-Arztverfahren der Berufsgenossenschaft.....	33 -
B-[3].11	Apparative Ausstattung .....	33 -
B-[3].12	Personelle Ausstattung .....	34 -
B-[4]	Fachabteilung Innere Medizin 1 .....	35 -
B-[4].1	Name der Organisationseinheit / Fachabteilung.....	35 -
B-[4].2	Versorgungsschwerpunkte der Organisationseinheit / Fachabteilung.....	35 -
B-[4].3	Medizinisch-pflegerische Leistungsangebote der Organisationseinheit / Fachabteilung .....	37 -
B-[4].4	Nicht-medizinische Serviceangebote der Organisationseinheit / Fachabteilung .	37 -
B-[4].5	Fallzahlen der Organisationseinheit / Fachabteilung.....	37 -
B-[4].6	Hauptdiagnosen nach ICD .....	37 -
B-[4].7	Prozeduren nach OPS .....	39 -
B-[4].8	Ambulante Behandlungsmöglichkeiten .....	40 -
B-[4].9	Ambulante Operationen nach § 115b SGB V .....	40 -
B-[4].10	Zulassung zum Durchgangs-Arztverfahren der Berufsgenossenschaft.....	40 -
B-[4].11	Apparative Ausstattung .....	41 -
B-[4].12	Personelle Ausstattung .....	41 -
B-[5]	Fachabteilung Innere Medizin 2 .....	43 -
B-[5].1	Name der Organisationseinheit / Fachabteilung.....	43 -
B-[5].2	Versorgungsschwerpunkte der Organisationseinheit / Fachabteilung.....	43 -
B-[5].3	Medizinisch-pflegerische Leistungsangebote der Organisationseinheit / Fachabteilung .....	44 -
B-[5].4	Nicht-medizinische Serviceangebote der Organisationseinheit / Fachabteilung .	45 -
B-[5].5	Fallzahlen der Organisationseinheit / Fachabteilung.....	45 -
B-[5].6	Hauptdiagnosen nach ICD .....	45 -
B-[5].7	Prozeduren nach OPS .....	46 -
B-[5].8	Ambulante Behandlungsmöglichkeiten .....	48 -
B-[5].9	Ambulante Operationen nach § 115b SGB V .....	48 -
B-[5].10	Zulassung zum Durchgangs-Arztverfahren der Berufsgenossenschaft.....	48 -
B-[5].11	Apparative Ausstattung .....	48 -
B-[5].12	Personelle Ausstattung .....	49 -
B-[6]	Fachabteilung Neonatologie .....	51 -
B-[6].1	Name der Organisationseinheit / Fachabteilung.....	51 -
B-[6].2	Versorgungsschwerpunkte der Organisationseinheit / Fachabteilung.....	51 -
B-[6].3	Medizinisch-pflegerische Leistungsangebote der Organisationseinheit / Fachabteilung .....	51 -
B-[6].4	Nicht-medizinische Serviceangebote der Organisationseinheit / Fachabteilung .	52 -
B-[6].5	Fallzahlen der Organisationseinheit / Fachabteilung.....	52 -
B-[6].6	Hauptdiagnosen nach ICD .....	52 -
B-[6].7	Prozeduren nach OPS .....	54 -
B-[6].8	Ambulante Behandlungsmöglichkeiten .....	55 -
B-[6].9	Ambulante Operationen nach § 115b SGB V .....	55 -
B-[6].10	Zulassung zum Durchgangs-Arztverfahren der Berufsgenossenschaft.....	55 -
B-[6].11	Apparative Ausstattung .....	55 -
B-[6].12	Personelle Ausstattung .....	56 -
B-[7]	Fachabteilung Kinder- und Jugendmedizin.....	57 -
B-[7].1	Name der Organisationseinheit / Fachabteilung.....	57 -
B-[7].2	Versorgungsschwerpunkte der Organisationseinheit / Fachabteilung.....	57 -
B-[7].3	Medizinisch-pflegerische Leistungsangebote der Organisationseinheit / Fachabteilung .....	58 -
B-[7].4	Nicht-medizinische Serviceangebote der Organisationseinheit / Fachabteilung .	59 -

B-[7].5 Fallzahlen der Organisationseinheit / Fachabteilung .....	- 59 -
B-[7].6 Hauptdiagnosen nach ICD .....	- 59 -
B-[7].7 Prozeduren nach OPS .....	- 60 -
B-[7].8 Ambulante Behandlungsmöglichkeiten .....	- 62 -
B-[7].9 Ambulante Operationen nach § 115b SGB V .....	- 62 -
B-[7].10 Zulassung zum Durchgangs-Arztverfahren der Berufsgenossenschaft.....	- 62 -
B-[7].11 Apparative Ausstattung .....	- 62 -
B-[7].12 Personelle Ausstattung .....	- 63 -
B-[8] Fachabteilung Kinderchirurgie .....	- 64 -
B-[8].1 Name der Organisationseinheit / Fachabteilung.....	- 64 -
B-[8].2 Versorgungsschwerpunkte der Organisationseinheit / Fachabteilung.....	- 64 -
B-[8].3 Medizinisch-pflegerische Leistungsangebote der Organisationseinheit / Fachabteilung .....	- 66 -
B-[8].4 Nicht-medizinische Serviceangebote der Organisationseinheit / Fachabteilung .	- 66 -
B-[8].5 Fallzahlen der Organisationseinheit / Fachabteilung .....	- 66 -
B-[8].6 Hauptdiagnosen nach ICD .....	- 66 -
B-[8].7 Prozeduren nach OPS .....	- 67 -
B-[8].8 Ambulante Behandlungsmöglichkeiten .....	- 69 -
B-[8].9 Ambulante Operationen nach § 115b SGB V .....	- 69 -
B-[8].10 Zulassung zum Durchgangs-Arztverfahren der Berufsgenossenschaft.....	- 70 -
B-[8].11 Apparative Ausstattung .....	- 70 -
B-[8].12 Personelle Ausstattung .....	- 70 -
B-[9] Fachabteilung Nuklearmedizin.....	- 72 -
B-[9].1 Name der Organisationseinheit / Fachabteilung.....	- 72 -
B-[9].2 Versorgungsschwerpunkte der Organisationseinheit / Fachabteilung.....	- 72 -
B-[9].3 Medizinisch-pflegerische Leistungsangebote der Organisationseinheit / Fachabteilung .....	- 72 -
B-[9].4 Nicht-medizinische Serviceangebote der Organisationseinheit / Fachabteilung .	- 73 -
B-[9].5 Fallzahlen der Organisationseinheit / Fachabteilung .....	- 73 -
B-[9].6 Hauptdiagnosen nach ICD .....	- 73 -
B-[9].7 Prozeduren nach OPS .....	- 73 -
B-[9].8 Ambulante Behandlungsmöglichkeiten .....	- 73 -
B-[9].9 Ambulante Operationen nach § 115b SGB V .....	- 74 -
B-[9].10 Zulassung zum Durchgangs-Arztverfahren der Berufsgenossenschaft.....	- 74 -
B-[9].11 Apparative Ausstattung .....	- 74 -
B-[9].12 Personelle Ausstattung .....	- 74 -
B-[10] Fachabteilung Unfall-/Wiederherstellungschirurgie und orthopädische Chirurgie....	- 75 -
B-[10].1 Name der Organisationseinheit / Fachabteilung.....	- 75 -
B-[10].2 Versorgungsschwerpunkte der Organisationseinheit / Fachabteilung.....	- 75 -
B-[10].3 Medizinisch-pflegerische Leistungsangebote der Organisationseinheit / Fachabteilung .....	- 77 -
B-[10].4 Nicht-medizinische Serviceangebote der Organisationseinheit / Fachabteilung-	- 77 -
B-[10].5 Fallzahlen der Organisationseinheit / Fachabteilung .....	- 77 -
B-[10].6 Hauptdiagnosen nach ICD .....	- 77 -
B-[10].7 Prozeduren nach OPS .....	- 78 -
B-[10].8 Ambulante Behandlungsmöglichkeiten .....	- 80 -
B-[10].9 Ambulante Operationen nach § 115b SGB V .....	- 80 -
B-[10].10 Zulassung zum Durchgangs-Arztverfahren der Berufsgenossenschaft.....	- 81 -
B-[10].11 Apparative Ausstattung .....	- 81 -
B-[10].12 Personelle Ausstattung .....	- 82 -
B-[11] Fachabteilung Intensivmedizin.....	- 83 -
B-[11].1 Name der Organisationseinheit / Fachabteilung.....	- 83 -
B-[11].2 Versorgungsschwerpunkte der Organisationseinheit / Fachabteilung.....	- 83 -

B-[11].3 Medizinisch-pflegerische Leistungsangebote der Organisationseinheit / Fachabteilung .....	- 83 -
B-[11].4 Nicht-medizinische Serviceangebote der Organisationseinheit / Fachabteilung	- 83 -
B-[11].5 Fallzahlen der Organisationseinheit / Fachabteilung .....	- 84 -
B-[11].6 Hauptdiagnosen nach ICD .....	- 84 -
B-[11].7 Prozeduren nach OPS .....	- 85 -
B-[11].8 Ambulante Behandlungsmöglichkeiten .....	- 85 -
B-[11].9 Ambulante Operationen nach § 115b SGB V .....	- 85 -
B-[11].10 Zulassung zum Durchgangs-Arztverfahren der Berufsgenossenschaft.....	- 86 -
B-[11].11 Apparative Ausstattung .....	- 86 -
B-[11].12 Personelle Ausstattung .....	- 86 -
B-[12] Fachabteilung Diagnostische und interventionelle Radiologie .....	- 88 -
B-[12].1 Name der Organisationseinheit / Fachabteilung.....	- 88 -
B-[12].2 Versorgungsschwerpunkte der Organisationseinheit / Fachabteilung.....	- 88 -
B-[12].3 Medizinisch-pflegerische Leistungsangebote der Organisationseinheit / Fachabteilung .....	- 89 -
B-[12].4 Nicht-medizinische Serviceangebote der Organisationseinheit / Fachabteilung	- 89 -
B-[12].5 Fallzahlen der Organisationseinheit / Fachabteilung .....	- 90 -
B-[12].6 Hauptdiagnosen nach ICD .....	- 90 -
B-[12].7 Prozeduren nach OPS .....	- 90 -
B-[12].8 Ambulante Behandlungsmöglichkeiten .....	- 91 -
B-[12].9 Ambulante Operationen nach § 115b SGB V .....	- 91 -
B-[12].10 Zulassung zum Durchgangs-Arztverfahren der Berufsgenossenschaft.....	- 91 -
B-[12].11 Apparative Ausstattung .....	- 92 -
B-[12].12 Personelle Ausstattung .....	- 92 -
B-[13] Fachabteilung Anästhesie.....	- 94 -
B-[13].1 Name der Organisationseinheit / Fachabteilung.....	- 94 -
B-[13].2 Versorgungsschwerpunkte der Organisationseinheit / Fachabteilung.....	- 94 -
B-[13].3 Medizinisch-pflegerische Leistungsangebote der Organisationseinheit / Fachabteilung .....	- 94 -
B-[13].4 Nicht-medizinische Serviceangebote der Organisationseinheit / Fachabteilung	- 94 -
B-[13].5 Fallzahlen der Organisationseinheit / Fachabteilung .....	- 95 -
B-[13].6 Hauptdiagnosen nach ICD .....	- 95 -
B-[13].7 Prozeduren nach OPS .....	- 95 -
B-[13].8 Ambulante Behandlungsmöglichkeiten .....	- 95 -
B-[13].9 Ambulante Operationen nach § 115b SGB V .....	- 95 -
B-[13].10 Zulassung zum Durchgangs-Arztverfahren der Berufsgenossenschaft.....	- 95 -
B-[13].11 Apparative Ausstattung .....	- 95 -
B-[13].12 Personelle Ausstattung .....	- 96 -
B-[14] Fachabteilung Neurologie .....	- 97 -
B-[14].1 Name der Organisationseinheit / Fachabteilung.....	- 97 -
B-[14].2 Versorgungsschwerpunkte der Organisationseinheit / Fachabteilung.....	- 97 -
B-[14].3 Medizinisch-pflegerische Leistungsangebote der Organisationseinheit / Fachabteilung .....	- 97 -
B-[14].4 Nicht-medizinische Serviceangebote der Organisationseinheit / Fachabteilung	- 98 -
B-[14].5 Fallzahlen der Organisationseinheit / Fachabteilung .....	- 98 -
B-[14].6 Hauptdiagnosen nach ICD .....	- 98 -
B-[14].7 Prozeduren nach OPS .....	- 98 -
B-[14].8 Ambulante Behandlungsmöglichkeiten .....	- 99 -
B-[14].9 Ambulante Operationen nach § 115b SGB V .....	- 99 -
B-[14].10 Zulassung zum Durchgangs-Arztverfahren der Berufsgenossenschaft.....	- 99 -
B-[14].11 Apparative Ausstattung .....	- 99 -
B-[14].12 Personelle Ausstattung .....	- 99 -

B-[15] Fachabteilung Therapie-Centrum für Essstörungen .....	101 -
B-[15].1 Name der Organisationseinheit / Fachabteilung.....	101 -
B-[15].2 Versorgungsschwerpunkte der Organisationseinheit / Fachabteilung.....	101 -
B-[15].3 Medizinisch-pflegerische Leistungsangebote der Organisationseinheit / Fachabteilung .....	101 -
B-[15].4 Nicht-medizinische Serviceangebote der Organisationseinheit / Fachabteilung-	102 -
-	
B-[15].5 Fallzahlen der Organisationseinheit / Fachabteilung .....	102 -
B-[15].6 Hauptdiagnosen nach ICD .....	102 -
B-[15].7 Prozeduren nach OPS .....	102 -
B-[15].8 Ambulante Behandlungsmöglichkeiten .....	102 -
B-[15].9 Ambulante Operationen nach § 115b SGB V.....	102 -
B-[15].10 Zulassung zum Durchgangs-Arztverfahren der Berufsgenossenschaft.....	102 -
B-[15].11 Apparative Ausstattung .....	102 -
B-[15].12 Personelle Ausstattung .....	103 -
B-[16] Fachabteilung Plastische und Ästhetische Chirurgie .....	104 -
B-[16].1 Name der Organisationseinheit / Fachabteilung.....	104 -
B-[16].2 Versorgungsschwerpunkte der Organisationseinheit / Fachabteilung.....	104 -
B-[16].3 Medizinisch-pflegerische Leistungsangebote der Organisationseinheit / Fachabteilung .....	104 -
B-[16].4 Nicht-medizinische Serviceangebote der Organisationseinheit / Fachabteilung-	105
-	
B-[16].5 Fallzahlen der Organisationseinheit / Fachabteilung .....	105 -
B-[16].6 Hauptdiagnosen nach ICD .....	105 -
B-[16].7 Prozeduren nach OPS .....	106 -
B-[16].8 Ambulante Behandlungsmöglichkeiten .....	107 -
B-[16].9 Ambulante Operationen nach § 115b SGB V .....	107 -
B-[16].10 Zulassung zum Durchgangs-Arztverfahren der Berufsgenossenschaft.....	107 -
B-[16].11 Apparative Ausstattung .....	107 -
B-[16].12 Personelle Ausstattung .....	107 -
B-[17] Fachabteilung Hals-, Nasen-, Ohrenheilkunde .....	109 -
B-[17].1 Name der Organisationseinheit / Fachabteilung.....	109 -
B-[17].2 Versorgungsschwerpunkte der Organisationseinheit / Fachabteilung.....	109 -
B-[17].3 Medizinisch-pflegerische Leistungsangebote der Organisationseinheit / Fachabteilung .....	110 -
B-[17].4 Nicht-medizinische Serviceangebote der Organisationseinheit / Fachabteilung-	110
-	
B-[17].5 Fallzahlen der Organisationseinheit / Fachabteilung .....	110 -
B-[17].6 Hauptdiagnosen nach ICD .....	110 -
B-[17].7 Prozeduren nach OPS .....	111 -
B-[17].8 Ambulante Behandlungsmöglichkeiten .....	112 -
B-[17].9 Ambulante Operationen nach § 115b SGB V .....	112 -
B-[17].10 Zulassung zum Durchgangs-Arztverfahren der Berufsgenossenschaft.....	113 -
B-[17].11 Apparative Ausstattung .....	113 -
B-[17].12 Personelle Ausstattung .....	113 -
B-[18] Fachabteilung Kinderchirurgie .....	115 -
B-[18].1 Name der Organisationseinheit / Fachabteilung.....	115 -
B-[18].2 Versorgungsschwerpunkte der Organisationseinheit / Fachabteilung.....	115 -
B-[18].3 Medizinisch-pflegerische Leistungsangebote der Organisationseinheit / Fachabteilung .....	115 -
B-[18].4 Nicht-medizinische Serviceangebote der Organisationseinheit / Fachabteilung-	115
-	
B-[18].5 Fallzahlen der Organisationseinheit / Fachabteilung .....	116 -

B-[18].6 Hauptdiagnosen nach ICD .....	116 -
B-[18].7 Prozeduren nach OPS .....	116 -
B-[18].8 Ambulante Behandlungsmöglichkeiten .....	116 -
B-[18].9 Ambulante Operationen nach § 115b SGB V .....	117 -
B-[18].10 Zulassung zum Durchgangs-Arztverfahren der Berufsgenossenschaft.....	117 -
B-[18].11 Apparative Ausstattung .....	117 -
B-[18].12 Personelle Ausstattung .....	117 -
B-[19] Fachabteilung Kinderorthopädie .....	118 -
B-[19].1 Name der Organisationseinheit / Fachabteilung.....	118 -
B-[19].2 Versorgungsschwerpunkte der Organisationseinheit / Fachabteilung.....	118 -
B-[19].3 Medizinisch-pflegerische Leistungsangebote der Organisationseinheit / Fachabteilung .....	118 -
B-[19].4 Nicht-medizinische Serviceangebote der Organisationseinheit / Fachabteilung-	118 -
-	
B-[19].5 Fallzahlen der Organisationseinheit / Fachabteilung .....	119 -
B-[19].6 Hauptdiagnosen nach ICD .....	119 -
B-[19].7 Prozeduren nach OPS .....	119 -
B-[19].8 Ambulante Behandlungsmöglichkeiten .....	120 -
B-[19].9 Ambulante Operationen nach § 115b SGB V .....	120 -
B-[19].10 Zulassung zum Durchgangs-Arztverfahren der Berufsgenossenschaft.....	120 -
B-[19].11 Apparative Ausstattung .....	120 -
B-[19].12 Personelle Ausstattung .....	120 -
B-[20] Fachabteilung Mund-Kiefer-Gesichtschirurgie .....	122 -
B-[20].1 Name der Organisationseinheit / Fachabteilung.....	122 -
B-[20].2 Versorgungsschwerpunkte der Organisationseinheit / Fachabteilung.....	122 -
B-[20].3 Medizinisch-pflegerische Leistungsangebote der Organisationseinheit / Fachabteilung .....	122 -
B-[20].4 Nicht-medizinische Serviceangebote der Organisationseinheit / Fachabteilung-	122 -
-	
B-[20].5 Fallzahlen der Organisationseinheit / Fachabteilung .....	123 -
B-[20].6 Hauptdiagnosen nach ICD .....	123 -
B-[20].7 Prozeduren nach OPS .....	123 -
B-[20].8 Ambulante Behandlungsmöglichkeiten .....	124 -
B-[20].9 Ambulante Operationen nach § 115b SGB V .....	124 -
B-[20].10 Zulassung zum Durchgangs-Arztverfahren der Berufsgenossenschaft.....	124 -
B-[20].11 Apparative Ausstattung .....	124 -
B-[20].12 Personelle Ausstattung .....	125 -
B-[21] Fachabteilung Geburtshilfe .....	126 -
B-[21].1 Name der Organisationseinheit / Fachabteilung.....	126 -
B-[21].2 Versorgungsschwerpunkte der Organisationseinheit / Fachabteilung.....	126 -
B-[21].3 Medizinisch-pflegerische Leistungsangebote der Organisationseinheit / Fachabteilung .....	126 -
B-[21].4 Nicht-medizinische Serviceangebote der Organisationseinheit / Fachabteilung-	127 -
-	
B-[21].5 Fallzahlen der Organisationseinheit / Fachabteilung .....	127 -
B-[21].6 Hauptdiagnosen nach ICD .....	127 -
B-[21].7 Prozeduren nach OPS .....	128 -
B-[21].8 Ambulante Behandlungsmöglichkeiten .....	128 -
B-[21].9 Ambulante Operationen nach § 115b SGB V .....	128 -
B-[21].10 Zulassung zum Durchgangs-Arztverfahren der Berufsgenossenschaft.....	128 -
B-[21].11 Apparative Ausstattung .....	128 -
B-[21].12 Personelle Ausstattung .....	129 -
Teil C - Qualitätssicherung .....	130 -

C-1 Teilnahme externe vergleichende Qualitätssicherung nach § 137 Abs. 1 Satz 3 Nr. 1 SGB V (BQS-Verfahren) .....	- 130 -
C-2 Externe Qualitätssicherung nach Landesrecht gemäß § 112 SGB V.....	- 136 -
C-3 Qualitätssicherung bei Teilnahme an Disease-Management-Programmen (DMP) nach § 137f SGB V .....	- 136 -
C-4 Teilnahme an sonstigen Verfahren der externen vergleichenden Qualitätssicherung ....	- 137 -
C-5 Umsetzung der Mindestmengenvereinbarung nach § 137 Abs. 1 S. 3 Nr. 3 SGB V -	138
C-6 Ergänzende Angaben bei Nicht-Umsetzung der Mindestmengenvereinbarung nach § 137 Abs. 1 Satz 3 Nr. 3 SGB V (Ausnahmeregelung) .....	- 138 -
Teil D - Qualitätsmanagement.....	- 139 -
D-1 Qualitätspolitik.....	- 139 -
D-2 Qualitätsziele .....	- 142 -
D-3 Aufbau des einrichtungswenigen Qualitätsmanagements .....	- 143 -
D-4 Instrumente des Qualitätsmanagements.....	- 146 -
D-5 Qualitätsmanagement-Projekte.....	- 149 -
D-6 Bewertung des Qualitätsmanagements .....	- 155 -



# Einleitung



Abbildung: Haupteingang Klinikum Dritter Orden

Die menschliche Gesellschaft hat es schon immer als eine Verpflichtung betrachtet, in Not geratenen Menschen zu helfen. Bereits im Urchristentum sorgte man sich um die Armen und Kranken. So haben die Apostel Diakone als die beruflichen Diener der Armen- und Krankenfürsorge eingesetzt.

Richtung gebend für die Krankenpflege war auch der vom heiligen Franz von Assisi gegründete Dritte Orden (Erster Orden - Männer: Franziskaner, Kapuziner, Minoriten; Zweiter Orden - Frauen: Klarissen; Dritter Orden - Laien, Ursprung der Schwesternschaft der Krankenfürsorge des Dritten Ordens).

Ab Oktober 1901 begann in der Münchner Ordensgemeinde St. Anton trotz einiger Bedenken und Vorbehalte und deshalb ohne großes Aufsehen die "Krankenhilfe des Dritten Ordens" ihre Arbeit. Pater Petrus Eder hatte einige Privatkrankenschwestern für die Krankenpflege gewinnen können, die dem Dritten Orden angehörten und über gute Zeugnisse sowie über den Nachweis bestandener Pflegeprüfungen verfügten. Die Schwestern sollten als selbstständige Tertiarrinnen frei wohnen, aber zu einer Berufsgruppe vereinigt werden.

Im Laufe des Jahres 1902 meldeten sich einige Tertiarrinnen, die bereits als weltliche Schwestern berufsmäßig in der Kranken-, Wochenbett- und Kinderpflege tätig gewesen waren. Alle erklärten sich bereit, ihre Berufstätigkeit in den Dienst des Dritten Ordens zu stellen.

Schon sehr bald nach Entstehung der Krankenfürsorge kam der Wunsch auf, zur Ausbildung der Schwestern für die ambulante Pflegetätigkeit eine eigene Krankenanstalt mit einer Schwesternschule zur Verfügung zu haben. Hauptgrund waren die Probleme bei der Unterbringung der Lernschwestern in den Münchner Krankenhäusern zur praktischen Ausbildung. Nach nur einem Jahr Bauzeit konnte 1912 das Krankenhaus Dritter Orden mit 120 chirurgischen Betten in

Betrieb genommen werden.

Während des Ersten Weltkriegs stellte die Krankenfürsorge die Krankenanstalt in Nymphenburg als Hilfslazarett zur Verfügung. Viele Drittordensschwwestern waren in den Frontlazaretten eingesetzt. Nach Beendigung des Krieges wurde eine eigene Fürsorgeeinrichtung für Kriegshinterbliebene eingerichtet. Ein Zweig, der nach 1914 wesentlich ausgebaut wurde, war die Einrichtung von Lungenfürsorgestationen, von denen aus auch Anschlussheilbehandlungen in Sanatorien vermittelt wurden.

Ausgebaut wurden auch die Säuglings- und Kleinkinder-Fürsorgestationen zur Beratung der Mütter in Säuglingspflege und Ernährung sowie zur Unterstützung bedürftiger Familien mit Kinderkleidung und Pflegeartikeln.

Das Krankenhaus Nymphenburg wurde im Laufe der Jahrzehnte mehrmals erweitert. 1937 stieg die Bettenzahl auf 320. Nach dem Anbau des Ostflügels 1957 betrug die Bettenkapazität schließlich 522.

Im Zuge der notwendig gewordenen Gesamtsanierung des ganzen Krankenhauskomplexes entstand 1988 ein neues Funktionsgebäude. In einem zweiten Bauabschnitt wurde ein 220-Betten-Bau neu erstellt, der den modernsten Erkenntnissen der stationären Pflege und Versorgung der Patienten Rechnung trägt. Mit dem Neubau und der Inbetriebnahme der Kinderklinik auf dem Nymphenburger Areal ist die Gesamtzahl der Betten im Jahre 2002 auf 589 gestiegen. Im Rahmen der allgemeinen Bettenreduzierungen beträgt die Bettenanzahl seit 2004 nunmehr 574.

Neben den beiden Häusern in Nymphenburg und Passau wurde von Beginn an großes Augenmerk auf den Ausbau der ambulanten Krankenpflegestationen gerichtet.

In den Jahren vor und nach 1930 wurde Bayern von einem Netz sozialpflegerischer Dienste überzogen, getragen in erster Linie von den Drittordensschwwestern. Leider musste im Laufe der Jahrzehnte ein großer Teil der damaligen Gründungen wegen des Rückgangs der Schwesternzahl durch Krankheit und Alter und mangelnden Nachwuchses aufgegeben werden. Sozialstationen traten an die Stelle der ambulanten Krankenpflegestationen, so dass die pflegerische Versorgung der Bevölkerung weiter gewährleistet werden konnte.

Trotz der geringer werdenden Zahl sehen die Schwestern nach wie vor ihre Lebensaufgabe in der Sorge und Hilfe für kranke und alte Menschen, wozu sie sich bei ihrer Aufnahme in die Schwesternschaft - neben der Profess im Dritten Orden des Hl. Franziskus - durch ein feierliches Schwesternversprechen verpflichten.

#### **Verantwortlich:**

Name	Abteilung	Tel. Nr.	Fax Nr.	Email
Dr. med. Harald Schrödel	Qualitätsmanagementbeauftragter	089/1795-1727	089/1795-1773	harald.schroedel@dritter-orden.de

#### **Links:**

[www.dritter-orden.de](http://www.dritter-orden.de)

[www.kinderklinik.de](http://www.kinderklinik.de)

[www.t-c-e.de](http://www.t-c-e.de)

Die Krankenhausleitung, vertreten durch Geschäftsführerin Sr. Irmgard Stallhofer, ist verantwortlich für die Vollständigkeit und Richtigkeit der Angaben im Qualitätsbericht.

# Teil A - Struktur- und Leistungsdaten des Krankenhauses

## **A-1 Allgemeine Kontaktdaten des Krankenhauses**

**Hausanschrift:**

Klinikum Dritter Orden  
Menzinger Strasse 44  
80638 München

**Telefon:**

089 / 1795 - 0

**Fax:**

089 / 1795 - 1773

**E-Mail:**

info@dritter-orden.de

**Internet:**

www.dritter-orden.de

**Weiterer Standort:**

**Hausanschrift:**

Therapie-Centrum für Essstörungen  
Hanselmannstr. 20  
80809 München

**Telefon:**

089 / 3580473

**Internet:**

www.t-c-e.de bzw. www.dritter-orden.de bzw. www.kinderklinik.de

## **A-2 Institutionskennzeichen des Krankenhauses**

260910192

## **A-3 Standort(nummer)**

00

## **A-4 Name und Art des Krankenhausträgers**

**Name:**

Schwesterschaft der Krankenfürsorge des Dritten Ordens, K. d. ö. R.

**Art:**

freigemeinnützig

## **A-5 Akademisches Lehrkrankenhaus**

Ja

**Universität:**

Ludwig-Maximilians-Universität München

## A-6 Organisationsstruktur des Krankenhauses

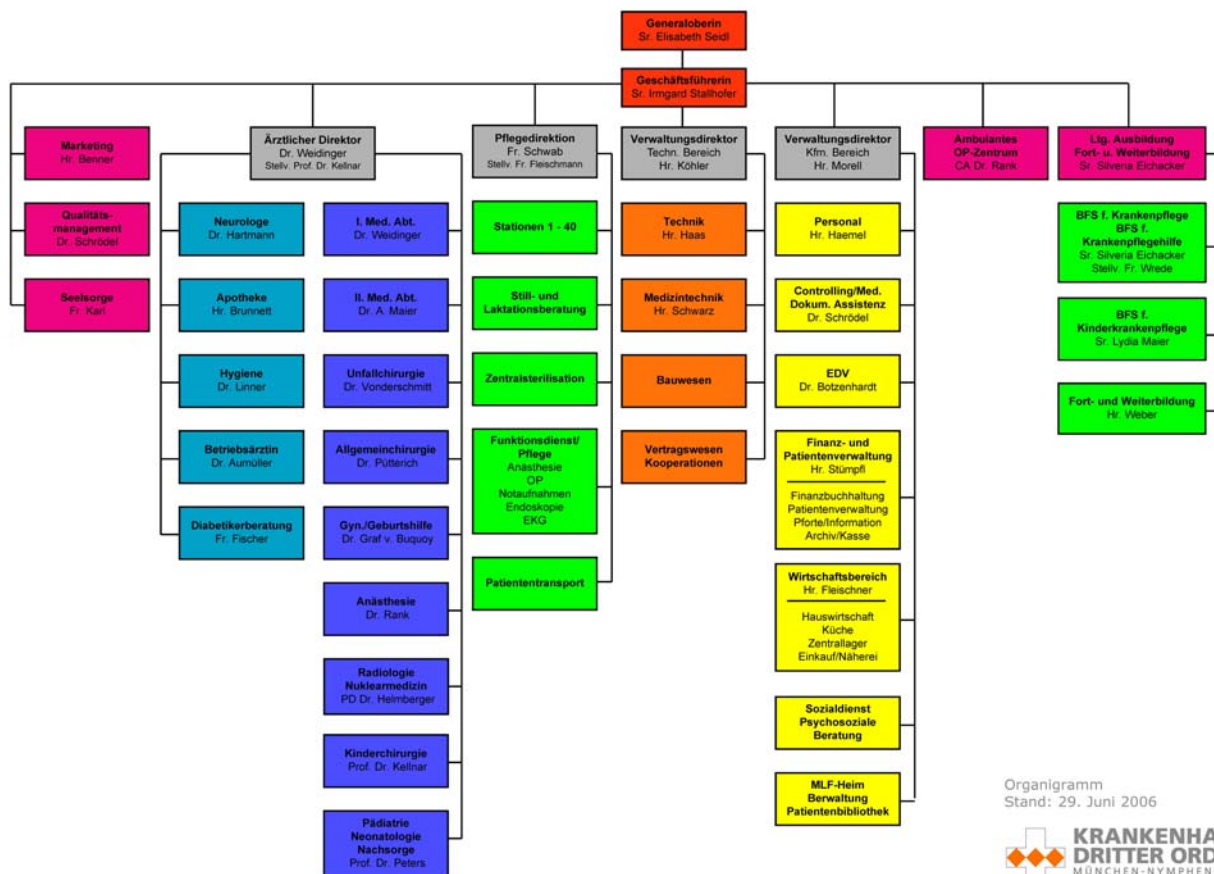

Organigramm  
Stand: 29. Juni 2006



Organigramm: Organigramm des Klinikums Dritter Orden

## A-7 Regionale Versorgungsverpflichtung für die Psychiatrie

trifft nicht zu / entfällt

## A-8 Fachabteilungsübergreifende Versorgungsschwerpunkte des Krankenhauses

Nr.	Fachabteilungsübergreifende Versorgungsschwerpunkte des Krankenhauses:	Fachabteilungen, die an dem Versorgungsschwerpunkt teilnehmen:	Kommentar / Erläuterung:
VS01	Brustzentrum	Gynäkologie und Geburtshilfe, Innere Medizin 1, Diagnostische und interventionelle Radiologie, Plastische und Ästhetische Chirurgie,	Kooperation mit niedergelassenen Praxen in unmittelbarer Nachbarschaft auf dem Klinikumsgelände mit folgenden Einrichtungen: Strahlentherapie, Pathologie, Onkologie
VS02	Perinatalzentrum	Gynäkologie und Geburtshilfe, Neonatologie, Kinder- und Jugendmedizin, Diagnostische und interventionelle Radiologie, Kinderchirurgie, Anästhesie,	zusätzlich Kooperation mit Frauenklinik vom Roten Kreuz und Pränatalmedizin München

## **A-9 Fachabteilungsübergreifende medizinisch-pflegerische Leistungsangebote des Krankenhauses**

Nr.	Medizinisch-pflegerisches Leistungsangebot:	Kommentar / Erläuterung:
MP01	Akupressur	
MP02	Akupunktur	
MP03	Angehörigenbetreuung/ -beratung/ -seminare	
MP04	Atemgymnastik	
MP07	Beratung/ Betreuung durch Sozialarbeiter	
MP08	Berufsberatung/ Rehabilitationsberatung	
MP09	Besondere Formen/ Konzepte der Betreuung von Sterbenden	
MP13	Diabetiker-Schulung	
MP14	Diät- und Ernährungsberatung	
MP15	Entlassungsmanagement	
MP21	Kinästhetik	
MP24	Lymphdrainage	
MP25	Massage	
MP26	Medizinische Fußpflege	
MP31	Physikalische Therapie	
MP32	Physiotherapie/ Krankengymnastik	
MP34	Psychologisches/ psychotherapeutisches Leistungsangebot/	
MP37	Schmerztherapie/ -management	
MP42	Spezielles pflegerisches Leistungsangebot	
MP44	Stimm- und Sprachtherapie/ Logopädie	
MP45	Stomatherapie und -beratung	
MP47	Versorgung mit Hilfsmitteln/ Orthopädietechnik	
MP48	Wärme- u. Kälteanwendungen	
MP51	Wundmanagement	
MP52	Zusammenarbeit mit/ Kontakt zu Selbsthilfegruppen	
MP00	Sonstiges	eigene Blutbank (eigenes Blutdepot für Bluttransfusionen)
MP00	Sonstiges	Notarztwagenstandort am Haus

## **A-10 Allgemeine nicht-medizinische Serviceangebote des Krankenhauses**

Nr.	Serviceangebot:	Kommentar / Erläuterung:
SA01	Aufenthaltsräume	
SA03	Ein-Bett-Zimmer mit eigener Nasszelle	
SA05	Mutter-Kind-Zimmer	
SA06	Rollstuhlgerechte Nasszellen	
SA09	Unterbringung Begleitperson	
SA11	Zwei-Bett-Zimmer mit eigener Nasszelle	
SA13	Elektrisch verstellbare Betten	
SA14	Fernsehgerät am Bett/ im Zimmer	
SA15	Internetanschluss am Bett/ im Zimmer	nicht auf jeder Station verfügbar
SA16	Kühlschrank	nicht auf jeder Station verfügbar
SA17	Rundfunkempfang am Bett	
SA18	Telefon	
SA19	Wertfach/ Tresor am Bett/ im Zimmer	
SA20	Frei wählbare Essenszusammenstellung (Komponentenwahl)	
SA21	Kostenlose Getränkebereitstellung (Mineralwasser)	
SA22	Bibliothek	
SA23	Cafeteria	
SA24	Faxempfang für Patienten	
SA26	Friseursalon	bei Bedarf kommt ein Friseur ins Haus zum Patienten
SA27	Internetzugang	nicht auf jeder Station verfügbar
SA28	Kiosk/ Einkaufsmöglichkeiten	
SA29	Kirchlich-religiöse Einrichtungen (Kapelle, Meditationsraum)	
SA30	Klinikeigene Parkplätze für Besucher und Patienten	
SA31	Kulturelle Angebote	
SA32	Maniküre/ Pediküre	
SA33	Parkanlage	
SA34	Rauchfreies Krankenhaus	
SA39	Besuchsdienst/ Grüne Damen	
SA40	Empfangs- und Begleitdienst für Patienten und Besucher	
SA41	Dolmetscherdienste Sprache, ggf. Gebärdendolmetscher	
SA42	Seelsorge	

## ***A-11 Forschung und Lehre des Krankenhauses***

In (fast) allen Abteilungen sind Studenten im Praktischen Jahr (letztes Studienjahr vor dem letzten Examen) eingesetzt. Regelmässige Fortbildungen werden für alle angeboten.

## ***A-12 Anzahl der Betten im gesamten Krankenhaus nach § 108/109 SGB V***

574 Betten

## ***A-13 Fallzahlen des Krankenhauses:***

### **Vollstationäre Fallzahl:**

25660

### **Teilstationäre Fallzahl:**

9381

### **Ambulante Fallzahlen**

#### **Fallzählweise:**

76162

## Teil B - Struktur- und Leistungsdaten der Organisationseinheiten / Fachabteilungen

### B-[1] Fachabteilung Allgemein-, Visceral-, Gefäß- und Thoraxchirurgie

#### **B-[1].1 Name der Organisationseinheit / Fachabteilung**

Allgemein-, Visceral-, Gefäß- und Thoraxchirurgie

**Art der Abteilung:**

bettenführende Hauptabteilung

**Fachabteilungsschlüssel:**

1500

**Hausanschrift:**

Menzinger Str. 44

80638 München

**Telefon:**

089 / 1795 - 2001

**Fax:**

089 / 1795 - 2003

**E-Mail:**

sekretariat.chirurgie@dritter-orden.de

**Internet:**

www.dritter-orden.de

#### **B-[1].2 Versorgungsschwerpunkte der Organisationseinheit / Fachabteilung**

Nr.	Versorgungsschwerpunkte im Bereich Allgemein-, Visceral-, Gefäß- und Thoraxchirurgie:	Kommentar / Erläuterung:
VC05	Schrittmachereingriffe	
VC11	Lungenchirurgie	
VC13	Operationen wg. Thoraxtrauma	
VC15	Thorakoskopische Eingriffe	
VC16	Aortenaneurysmachirurgie	
VC17	Offen chirurgische und endovaskuläre Behandlung von Gefäßerkrankungen	
VC18	Konservative Behandlung von arteriellen Gefäßerkrankungen	
VC19	Diagnostik und Therapie von venösen Erkrankungen (z.B. Thrombosen, Krampfadern) und Folgeerkrankungen (z.B. Ulcus cruris/ offenes Bein)	
VC20	Nierenchirurgie	
VC21	Endokrine Chirurgie	
VC22	Magen-Darm-Chirurgie	
VC23	Leber-, Gallen-, Pankreaschirurgie	



Nr.	Versorgungsschwerpunkte im Bereich Allgemein-, Visceral-, Gefäß- und Thoraxchirurgie:	Kommentar / Erläuterung:
VC24	Tumorchirurgie	
VC29	Behandlung von Dekubitalgeschwüren	
VC55	Minimal-invasive laparoskopische Operationen	
VC56	Minimal-invasive endoskopische Operationen	
VC57	Plastisch rekonstruktive Eingriffe	
VC58	Spezialsprechstunde	
VH18	Diagnostik und Therapie von Tumoren im Kopf-Hals-Bereich	
VH20	Interdisziplinäre Tumornachsorge	
VH21	Rekonstruktive Chirurgie im Kopf-Hals-Bereich	

### ***B-[1].3 Medizinisch-pflegerische Leistungsangebote der Organisationseinheit / Fachabteilung***

Nr.	Medizinisch-pflegerisches Leistungsangebot:	Kommentar / Erläuterung:
MP00	Sonstiges	Das allgemeine, medizinisch-pflegerische Leistungsangebot, wie es unter Punkt A-9 aufgeführt ist, trifft auch auf diesen Fachbereich zu.

### ***B-[1].4 Nicht-medizinische Serviceangebote der Organisationseinheit / Fachabteilung***

Nr.	Serviceangebot:	Kommentar / Erläuterung:
SA00	Sonstiges	Das allgemeine, nicht-medizinische Serviceangebot, wie es unter Punkt A-10 aufgeführt ist, trifft auch auf diesen Fachbereich zu.

### ***B-[1].5 Fallzahlen der Organisationseinheit / Fachabteilung***

Vollstationäre Fallzahl:

3140

\*Eventuelle Unterschiede zwischen Gesamtfallzahl des Krankenhauses und der Summe der Fallzahlen der Organisationseinheiten/ Fachabteilungen können im Anwendungsbereich der Bundespflegesatzverordnung auf internen Verlegungen innerhalb der Psychiatrie/ Psychosomatik beruhen.

## B-[1].6 Hauptdiagnosen nach ICD

### Top 30 Diagnosen

Rang	ICD-10 Ziffer:	Absolute Fallzahl:	Umgangssprachliche Bezeichnung:
1	E04	1196	Sonstige Form einer Schilddrüsenvergrößerung ohne Überfunktion der Schilddrüse
2	K80	303	Gallensteinleiden
3	K40	175	Leistenbruch
4	K35	130	Akute Blinddarmentzündung
5	C73	115	Schilddrüsenkrebs
6	K57	110	Krankheit des Dickdarms mit vielen kleinen Ausstülpungen der Schleimhaut - Divertikulose
7	E05	92	Schilddrüsenüberfunktion
8	I70	87	Arterienverkalkung
9	I83	65	Krampfadern der Beine
10	K43	57	Bauchwandbruch
11	C18	53	Dickdarmkrebs im Bereich des Grimmdarms (Kolon)
12	K56	48	Darmverschluss (Ileus) ohne Eingeweidebruch
12	R10	48	Bauch- bzw. Beckenschmerzen
14	E11	46	Zuckerkrankheit, die nicht zwingend mit Insulin behandelt werden muss - Diabetes Typ-2
15	K52	33	Sonstige Schleimhautentzündung des Magens bzw. des Darms, nicht durch Bakterien oder andere Krankheitserreger verursacht
16	K42	27	Nabelbruch
17	C20	25	Dickdarmkrebs im Bereich des Mastdarms - Rektumkrebs
17	L02	25	Abgekapselter eitriger Entzündungsherd (Abszess) in der Haut bzw. an einem oder mehreren Haaransätzen
19	T81	18	Komplikationen bei ärztlichen Eingriffen im ambulanten Bereich
20	I74	17	Verschluss einer Schlagader durch ein Blutgerinnsel
20	K36	17	Sonstige Blinddarmentzündung
22	C16	16	Magenkrebs
23	E21	14	Überfunktion bzw. sonstige Krankheit der Nebenschilddrüsen
24	K59	12	Sonstige Störung der Darmfunktion, z.B. Verstopfung oder Durchfall
24	K85	12	Akute Entzündung der Bauchspeicheldrüse
26	I84	10	Krampfaderartige Erweiterung der Venen im Bereich des Enddarms - Hämorrhoiden
26	K63	10	Sonstige Krankheit des Darms
26	L89	10	Wundliegeneschwür - Dekubitus
29	K81	9	Gallenblasenentzündung
29	L97	9	Geschwür am Unterschenkel

## B-[1].7 Prozeduren nach OPS

### Top 30 Operationen

Rang	OPS-301 Ziffer:	Absolute Fallzahl:	Umgangssprachliche Bezeichnung:
1	5-069	1263	Sonstige Operation an Schilddrüse bzw. Nebenschilddrüsen
2	1-610	1256	Untersuchung des Kehlkopfs durch eine Spiegelung
3	5-062	1081	Sonstige teilweise Entfernung der Schilddrüse
4	5-063	357	Operative Entfernung der Schilddrüse
5	5-511	348	Operative Entfernung der Gallenblase
6	5-572	208	Operatives Anlegen einer Verbindung zwischen Harnblase und Bauchhaut zur künstlichen Harnableitung
7	5-469	196	Sonstige Operation am Darm
8	5-530	189	Operativer Verschluss eines Leistenbruchs
9	5-455	152	Operative Entfernung von Teilen des Dickdarms
10	5-470	150	Operative Entfernung des Blinddarms
11	5-893	144	Operative Entfernung von abgestorbenem Gewebe im Bereich einer Wunde bzw. von erkranktem Gewebe an Haut oder Unterhaut
12	5-385	119	Operatives Verfahren zur Entfernung von Krampfadern aus dem Bein
13	8-800	98	Übertragung (Transfusion) von Blut, roten Blutkörperchen bzw. Blutplättchen eines Spenders auf einen Empfänger
14	5-916	95	Vorübergehende Abdeckung von Weichteilverletzungen durch Haut bzw. Hautersatz
15	5-399	83	Sonstige Operation an Blutgefäßen
16	5-452	70	Operative Entfernung oder Zerstörung von erkranktem Gewebe des Dickdarms
17	5-894	68	Operative Entfernung von erkranktem Gewebe an Haut bzw. Unterhaut
18	5-536	61	Operativer Verschluss eines Narbenbruchs
19	5-403	57	Komplette, operative Entfernung aller Halslymphknoten - Neck dissection
20	5-381	51	Operative Entfernung eines Blutgerinnsels einschließlich der angrenzenden Innenwand einer Schlagader
20	5-534	51	Operativer Verschluss eines Nabelbruchs
22	8-390	48	Behandlung durch spezielle Formen der Lagerung eines Patienten im Bett, z.B. Lagerung im Schlingentisch oder im Spezialbett
23	5-380	46	Operative Eröffnung von Blutgefäßen bzw. Entfernung eines Blutgerinnsels
24	5-541	44	Operative Eröffnung der Bauchhöhle bzw. des Raums hinter der Bauchhöhle
25	5-393	43	Anlegen einer sonstigen Verbindung zwischen Blutgefäßen (Shunt) bzw. eines Umgehungsgefäßes (Bypass)
26	5-061	42	Operative Entfernung einer Schilddrüsenhälfte
26	5-895	42	Ausgedehnte operative Entfernung von erkranktem Gewebe an Haut bzw. Unterhaut
28	5-865	39	Operative Abtrennung (Amputation) von Teilen des Fußes oder des gesamten Fußes

Rang	OPS-301 Ziffer:	Absolute Fallzahl:	Umgangssprachliche Bezeichnung:
28	5-892	39	Sonstige operative Einschnitte an Haut bzw. Unterhaut
30	5-395	38	Operativer Verschluss eines Gefäßdefekts mit einem Haut- oder Kunststofflappen

### **B-[1].8 Ambulante Behandlungsmöglichkeiten**

Bezeichnung der Ambulanz:	Angebotene Leistung:	Art der Ambulanz:
Privatambulanz	Allgemeine Sprechstunde für Privatpatienten	Sonstige
allgemeine Sprechstunde	Sprechstunde zur präoperativen Begutachtung	Sonstige
Gefäßsprechstunde	Sprechstunde für arterielle und venöse Krankheiten	Sonstige
Sprechstunde für laparoskopische Eingriffe	Sprechstunde für laparoskopische Eingriffe	Sonstige
Thoraxsprechstunde	Thoraxchirurgische Sprechstunde	Sonstige

### **B-[1].9 Ambulante Operationen nach § 115b SGB V**

#### Top 30 Ambulante Operationen

Rang	OPS-301 Ziffer:	Umgangssprachliche Bezeichnung:	Absolute Fallzahl:
1	5-530	Operativer Verschluss eines Leistenbruchs	51
2	5-534	Operativer Verschluss eines Nabelbruchs	19
3	5-897	Operative Sanierung einer Steißbeinfistel (Sinus pilonidalis)	15
4	5-399	Sonstige Operation an Blutgefäßen	11
5	5-535	Operativer Verschluss eines Bauchwandbruchs	8
6	5-490	Operative(r) Einschnitt oder Entfernung von Gewebe im Bereich des Afters	7
7	1-586	Entnahme einer Gewebeprobe (Biopsie) aus Lymphknoten durch operativen Einschnitt	<= 5
7	5-300	Operative Entfernung oder Zerstörung von erkranktem Gewebe des Kehlkopfes	<= 5
7	5-385	Operatives Verfahren zur Entfernung von Krampfadern aus dem Bein	<= 5
7	5-401	Operative Entfernung einzelner Lymphknoten bzw. Lymphgefäße	<= 5
7	5-402	Ausräumung mehrerer Lymphknoten einer Region [als selbständiger Eingriff]	<= 5
7	5-492	Operative Entfernung oder Zerstörung von erkranktem Gewebe im Bereich des Darmausganges	<= 5
7	5-493	Operative Behandlung von Hämorrhoiden	<= 5
7	5-531	Operativer Verschluss eines Schenkelbruchs	<= 5
7	5-536	Operativer Verschluss eines Narbenbruchs	<= 5
7	5-690	Operative Zerstörung des oberen Anteils der Gebärmutter-schleimhaut - Ausschabung	<= 5

Rang	OPS-301 Ziffer:	Umgangssprachliche Bezeichnung:	Absolute Fallzahl:
7	5-787	Entfernung von Hilfsmitteln, die zur Befestigung von Knochenteilen z.B. bei Brüchen verwendet wurden	<= 5
7	5-852	Entfernen von Muskeln, Sehnen bzw. deren Bindegewebshüllen	<= 5
7	5-870	Operative brusterhaltende Entfernung von Brustdrüsengewebe ohne Entfernung von Achsellymphknoten	<= 5

## **B-[1].10 Zulassung zum Durchgangs-Arztverfahren der Berufsgenossenschaft**

trifft nicht zu / entfällt

## **B-[1].11 Apparative Ausstattung**

Nr.	Vorhandene Geräte:	Kommentar / Erläuterung:
AA11	Elektromyographie (EMG)/ Gerät zur Bestimmung der Nervenleitgeschwindigkeit	Verwendung zum Neuromonitoring bei Schilddrüsenoperationen (Schonung von Nervus laryngeus recurrens) [24h verfügbar]
AA12	Endoskop	[24h verfügbar]
AA18	Hochfrequenztherapiegerät	[24h verfügbar]
AA27	Röntengerät/ Durchleuchtungsgerät (z.B. C-Bogen)	[24h verfügbar]
AA29	Sonographiegerät/ Dopplersonographiegerät	[24h verfügbar]
AA00	Sonstige	Instrumente zur Kehlkopfspiegelung [24h verfügbar]

## **B-[1].12 Personelle Ausstattung**

### **B-12.1 Ärzte:**

#### **Ärzte insgesamt (außer Belegärzte):**

16,8

#### **Davon Fachärzte:**

7,0

#### **Belegärzte (nach § 121 SGB V):**

0

#### **Fachexpertise der Abteilung**

Nr.	Bezeichnung:	Kommentar / Erläuterungen:
AQ06	Allgemeine Chirurgie	
AQ07	Gefäßchirurgie	
AQ10	Orthopädie und Unfallchirurgie	
AQ13	Viszeralchirurgie	
ZF28	Notfallmedizin	
ZF38	Röntgendiagnostik	

## B-12.2 Pflegepersonal:

### Pflegekräfte insgesamt:

32,4

Davon examinierte Gesundheits- und Krankenpfleger bzw. Gesundheits- und Kinderkrankenpfleger (3 Jahre, ohne und mit Fachweiterbildung):

30,1

Davon examinierte Gesundheits- und Krankenpfleger bzw. Gesundheits- und Kinderkrankenpfleger (3 Jahre, mit entsprechender Fachweiterbildung):

0

## B-12.3 Spezielles therapeutisches Personal:

Nr.	Spezielles therapeutisches Personal:	Kommentar:
SP02	Arzthelfer	
SP04	Diätassistenten	
SP14	Logopäden	konsiliarisch tätige Logopäden
SP15	Masseure/ Medizinische Bademeister	
SP21	Physiotherapeuten	
SP23	Psychologen	
SP25	Sozialarbeiter	
SP27	Stomatherapeuten	
SP28	Wundmanager	

## **B-[2] Fachabteilung Geburtshilfe**

### ***B-[2].1 Name der Organisationseinheit / Fachabteilung***

Geburtshilfe

**Art der Abteilung:**

bettenführende Hauptabteilung

**Fachabteilungsschlüssel:**

2400

**Hausanschrift:**

Menzinger Str. 44

80638 München

**Telefon:**

089 / 1795 - 2501

**Fax:**

089 / 1795 - 2503

**E-Mail:**

sekretariat.gynaekologie@dritter-orden.de

**Internet:**

www.dritter-orden.de

### ***B-[2].2 Versorgungsschwerpunkte der Organisationseinheit / Fachabteilung***

Nr.	Versorgungsschwerpunkte im Bereich Geburtshilfe:	Kommentar / Erläuterung:
VG10	Betreuung von Risikoschwangerschaften	
VG11	Diagnostik und Therapie von Krankheiten während der Schwangerschaft, der Geburt und des Wochenbettes	
VG12	Geburtshilfliche Operationen	
VG15	Spezialsprechstunde	Risikoschwangerschaften

### ***B-[2].3 Medizinisch-pflegerische Leistungsangebote der Organisationseinheit / Fachabteilung***

Nr.	Medizinisch-pflegerisches Leistungsangebot:	Kommentar / Erläuterung:
MP19	Geburtsvorbereitungskurse	
MP28	Naturheilverfahren	
MP41	Spezielles Leistungsangebot von Hebammen	
MP43	Stillberatung	
MP50	Wochenbettgymnastik	
MP00	Sonstiges	Das allgemeine, medizinisch-pflegerische Leistungsangebot, wie es unter Punkt A-9 aufgeführt ist, trifft auch auf diesen Fachbereich zu.

## **B-[2].4 Nicht-medizinische Serviceangebote der Organisationseinheit / Fachabteilung**

Nr.	Serviceangebot:	Kommentar / Erläuterung:
SA07	Rooming-In	
SA08	Teeküche für Patienten	
SA12	Balkon/ Terrasse	
SA00	Sonstiges	Das allgemeine, nicht-medizinische Serviceangebot, wie es unter Punkt A-10 aufgeführt ist, trifft auch auf diesen Fachbereich zu.

## **B-[2].5 Fallzahlen der Organisationseinheit / Fachabteilung**

Vollstationäre Fallzahl:

4132

\*Eventuelle Unterschiede zwischen Gesamtfallzahl des Krankenhauses und der Summe der Fallzahlen der Organisationseinheiten/ Fachabteilungen können im Anwendungsbereich der Bundespflegesatzverordnung auf internen Verlegungen innerhalb der Psychiatrie/ Psychosomatik beruhen.

## **B-[2].6 Hauptdiagnosen nach ICD**

Top 30 Diagnosen

Rang	ICD-10 Ziffer:	Absolute Fallzahl:	Umgangssprachliche Bezeichnung:
1	Z38	1654	Neugeborene
2	O70	468	Dammriss während der Geburt
3	O42	226	Vorzeitiger Blasensprung
4	O36	185	Betreuung der Mutter wegen sonstiger festgestellter oder vermuteter Komplikationen beim ungeborenen Kind
5	O80	177	Normale Geburt eines Kindes
6	O71	151	Sonstige Verletzung während der Geburt
7	O34	138	Betreuung der Mutter bei festgestellten oder vermuteten Fehlbildungen oder Veränderungen der Beckenorgane
8	O64	116	Geburtshindernis durch falsche Lage bzw. Haltung des ungeborenen Kindes kurz vor der Geburt
9	O48	95	Schwangerschaft, die über den erwarteten Geburtstermin hinausgeht
10	O63	93	Sehr lange dauernde Geburt
11	O26	86	Betreuung der Mutter bei sonstigen Zuständen, die vorwiegend mit der Schwangerschaft verbunden sind
12	O60	80	Vorzeitige Wehen und Entbindung
13	O68	59	Komplikationen bei Wehen bzw. Entbindung durch Gefahrenzustand des Kindes
14	O03	45	Spontane Fehlgeburt
14	O32	45	Betreuung der Mutter bei festgestellter oder vermuteter falscher Lage des ungeborenen Kindes



Rang	ICD-10 Ziffer:	Absolute Fallzahl:	Umgangssprachliche Bezeichnung:
16	O33	39	Betreuung der Mutter bei festgestelltem oder vermutetem Missverhältnis zwischen ungeborenem Kind und Becken
17	O82	38	Geburt eines Kindes durch Kaiserschnitt
18	O21	33	Übermäßiges Erbrechen während der Schwangerschaft
19	O81	30	Geburt eines Kindes mit Zange oder Saugglocke
20	O72	27	Blutung nach der Geburt
21	O41	26	Sonstige Veränderung des Fruchtwassers bzw. der Eihäute
22	O20	25	Blutung in der Frühschwangerschaft
23	O30	24	Mehrlingsschwangerschaft
23	O99	24	Sonstige Krankheit der Mutter, die an anderen Stellen der internationalen Klassifikation der Krankheiten (ICD-10) eingeordnet werden kann, die jedoch Schwangerschaft, Geburt und Wochenbett verkompliziert
23	Z39	24	Betreuung und Untersuchung der Mutter nach der Geburt
26	O47	20	Wehen, die nicht zur Eröffnung des Muttermundes beitragen - Unnütze Wehen
26	O69	20	Komplikationen bei Wehen bzw. Entbindung durch Komplikationen mit der Nabelschnur
28	O75	18	Sonstige Komplikationen bei Wehentätigkeit bzw. Entbindung
29	O14	16	Schwangerschaftsbedingter Bluthochdruck mit Eiweißausscheidung im Urin
30	O00	13	Schwangerschaft außerhalb der Gebärmutter

## **B-[2].7 Prozeduren nach OPS**

### Top 30 Operationen

Rang	OPS-301 Ziffer:	Absolute Fallzahl:	Umgangssprachliche Bezeichnung:
1	9-262	1846	Versorgung eines Neugeborenen nach der Geburt
2	5-758	976	Operativer, wiederherstellender Eingriff an den weiblichen Geschlechtsorganen nach Dammriss während der Geburt
3	5-749	491	Sonstiger Kaiserschnitt
4	9-260	319	Überwachung und Betreuung einer normalen Geburt
5	8-020	259	Behandlung durch Einspritzen von Medikamenten in Organe bzw. Gewebe oder Entfernung von Ergüssen z.B. aus Gelenken
6	9-261	122	Überwachung und Betreuung einer Geburt mit erhöhter Gefährdung für Mutter oder Kind
7	5-740	104	Klassischer Kaiserschnitt
8	8-810	103	Übertragung (Transfusion) von Blutflüssigkeit bzw. von Anteilen der Blutflüssigkeit oder von gentechnisch hergestellten Bluteiweißen
9	5-738	101	Erweiterung des Scheideneingangs durch Dammschnitt während der Geburt mit anschließender Naht
10	5-728	59	Operative Entbindung durch die Scheide mittels Saugglocke

Rang	OPS-301 Ziffer:	Absolute Fallzahl:	Umgangssprachliche Bezeichnung:
11	5-756	58	Entfernung von zurückgebliebenen Resten des Mutterkuchens (Plazenta) nach der Geburt
12	8-515	32	Entbindung unter Zuhilfenahme bestimmter Handgriffe
13	5-663	15	Operative(r) Zerstörung oder Verschluss des Eileiters - Sterilisationsoperation bei der Frau
14	8-800	12	Übertragung (Transfusion) von Blut, roten Blutkörperchen bzw. Blutplättchen eines Spenders auf einen Empfänger
15	5-730	7	Künstliche Fruchtblasensprengung
15	5-741	7	Kaiserschnitt mit Schnitt oberhalb des Gebärmutterhalses bzw. durch den Gebärmutterkörper
17	5-744	6	Operation bei Einnistung der befruchteten Eizelle außerhalb der Gebärmutter (Extrauterin gravidität)
18	1-694	<= 5	Untersuchung des Bauchraums bzw. seiner Organe durch eine Spiegelung
18	5-720	<= 5	Operative Entbindung durch die Scheide mittels Geburtszange
18	5-732	<= 5	Veränderung der Kindslage durch die Scheide bzw. zusätzlich von außen, ohne bzw. mit Herausziehen des Kindes
18	5-733	<= 5	Misslungene operative Geburt durch den Geburtskanal
18	5-759	<= 5	Sonstige Operation im Rahmen der Geburtshilfe
18	8-159	<= 5	Sonstige Behandlung durch gezieltes Einstechen einer Nadel mit anschließender Gabe oder Entnahme von Substanzen, z.B. Flüssigkeit
18	8-191	<= 5	Verband bei großflächigen bzw. schwerwiegenden Hauterkrankungen
18	8-510	<= 5	Umlagerung des ungeborenen Kindes (Fetus) vor der Geburt
18	9-280	<= 5	Krankenhausbehandlung vor der Entbindung im gleichen Aufenthalt

### **B-[2].8 Ambulante Behandlungsmöglichkeiten**

Bezeichnung der Ambulanz:	Angebotene Leistung:	Art der Ambulanz:
Schwangerenvorsorge - Geburtsvorbereitung	Planung der Entbindung im Rahmen der Schwangerenvorsorge	Ambulante Behandlung durch Krankenhausärzte nach § 116 SGB V
Spezialsprechstunde - Risikoschwangerschaften	Schwangerengespräch bei Risikoschwangerschaften	Sonstige
Privatambulanz	Allgemeine Sprechstunde für Privatpatienten	Sonstige

### **B-[2].9 Ambulante Operationen nach § 115b SGB V**

trifft nicht zu / entfällt

### **B-[2].10 Zulassung zum Durchgangs-Arztverfahren der Berufsgenossenschaft**

trifft nicht zu / entfällt

## **B-[2].11 Apparative Ausstattung**

Nr.	Vorhandene Geräte:	Kommentar / Erläuterung:
AA18	Hochfrequenztherapiegerät	[24h verfügbar]
AA29	Sonographiegerät/ Dopplersonographiegerät	[24h verfügbar]

## **B-[2].12 Personelle Ausstattung**

### **B-12.1 Ärzte:**

#### **Ärzte insgesamt (außer Belegärzte):**

12,6

#### **Kommentar / Ergänzung:**

18 Ärzte insgesamt in der Abteilung für Gynäkologie und Geburtshilfe, Verteilung anhand der entsprechenden Pfllegetage

#### **Davon Fachärzte:**

5,5

#### **Kommentar / Ergänzung:**

7,8 Ärzte insgesamt in der Abteilung für Gynäkologie und Geburtshilfe, Verteilung anhand der entsprechenden Pfllegetage

#### **Belegärzte (nach § 121 SGB V):**

0

#### **Fachexpertise der Abteilung**

Nr.	Bezeichnung:	Kommentar / Erläuterungen:
AQ14	Frauenheilkunde und Geburtshilfe	

### **B-12.2 Pflegepersonal:**

#### **Pflegekräfte insgesamt:**

21,2

Davon examinierte Gesundheits- und Krankenpfleger bzw. Gesundheits- und Kinderkrankenpfleger (3 Jahre, ohne und mit Fachweiterbildung):

20,6

Davon examinierte Gesundheits- und Krankenpfleger bzw. Gesundheits- und Kinderkrankenpfleger (3 Jahre, mit entsprechender Fachweiterbildung):

0

### **B-12.3 Spezielles therapeutisches Personal:**

Nr.	Spezielles therapeutisches Personal:	Kommentar:
SP02	Arzthelfer	
SP03	Beleghebammen/-entbindungspfleger	
SP04	Diätassistenten	
SP15	Masseure/ Medizinische Bademeister	
SP21	Physiotherapeuten	
SP23	Psychologen	
SP24	Psychotherapeuten	
SP25	Sozialarbeiter	
SP28	Wundmanager	

## **B-[3] Fachabteilung Gynäkologie**

### **B-[3].1 Name der Organisationseinheit / Fachabteilung**

Gynäkologie

**Art der Abteilung:**

bettenführende Hauptabteilung

**Fachabteilungsschlüssel:**

2400

**Hausanschrift:**

Menzinger Str. 44

80638 München

**Telefon:**

089 / 1795 - 2501

**Fax:**

089 / 1795 - 2503

**E-Mail:**

sekretariat.gynaekologie@dritter-orden.de

**Internet:**

www.dritter-orden.de

### **B-[3].2 Versorgungsschwerpunkte der Organisationseinheit / Fachabteilung**

Nr.	Versorgungsschwerpunkte im Bereich Gynäkologie:	Kommentar / Erläuterung:
VG01	Diagnostik und Therapie von bösartigen Tumoren der Brustdrüse	
VG02	Diagnostik und Therapie von gutartigen Tumoren der Brustdrüse	
VG03	Diagnostik und Therapie von sonstigen Erkrankungen der Brustdrüse	
VG05	Endoskopische Operationen (Laparoskopie, Hysteroskopie)	
VG06	Gynäkologische Abdominalchirurgie	
VG07	Inkontinenzchirurgie	
VG08	Diagnostik und Therapie gynäkologischer Tumoren (Zervix-, Corpus-, Ovarial-, Vulva-, Vaginalkarzinom)	
VG13	Diagnostik und Therapie von entzündlichen Krankheiten der weiblichen Beckenorgane	
VG14	Diagnostik und Therapie von nichtentzündlichen Krankheiten des weiblichen Genitaltraktes	
VG15	Spezialsprechstunde	Beckenboden, Inkontinenz, Brustzentrum

### **B-[3].3 Medizinisch-pflegerische Leistungsangebote der Organisationseinheit / Fachabteilung**

Nr.	Medizinisch-pflegerisches Leistungsangebot:	Kommentar / Erläuterung:
MP22	Kontinenztraining/ Inkontinenzberatung	
MP00	Sonstiges	Das allgemeine, medizinisch-pflegerische Leistungsangebot, wie es unter Punkt A-9 aufgeführt ist, trifft auch auf diesen Fachbereich zu.

### **B-[3].4 Nicht-medizinische Serviceangebote der Organisationseinheit / Fachabteilung**

Nr.	Serviceangebot:	Kommentar / Erläuterung:
SA00	Sonstiges	Das allgemeine, nicht-medizinische Serviceangebot, wie es unter Punkt A-10 aufgeführt ist, trifft auch auf diesen Fachbereich zu.

### **B-[3].5 Fallzahlen der Organisationseinheit / Fachabteilung**

Vollstationäre Fallzahl:

570

\*Eventuelle Unterschiede zwischen Gesamtfallzahl des Krankenhauses und der Summe der Fallzahlen der Organisationseinheiten/ Fachabteilungen können im Anwendungsbereich der Bundespflegesatzverordnung auf internen Verlegungen innerhalb der Psychiatrie/ Psychosomatik beruhen.

### **B-[3].6 Hauptdiagnosen nach ICD**

Top 30 Diagnosen

Rang	ICD-10 Ziffer:	Absolute Fallzahl:	Umgangssprachliche Bezeichnung:
1	D25	61	Gutartiger Tumor der Gebärmuttermuskulatur
2	C50	56	Brustkrebs
3	N83	46	Nichtentzündliche Krankheit des Eierstocks, des Eileiters bzw. der Gebärmutterbänder
4	N81	37	Vorfall der Scheide bzw. der Gebärmutter
5	N92	31	Zu starke, zu häufige bzw. unregelmäßige Regelblutung
6	C54	29	Gebärmutterkrebs
7	N95	26	Störung im Zusammenhang mit den Wechseljahren
8	D27	25	Gutartiger Eierstocktumor
9	N70	24	Eileiterentzündung bzw. Eierstockentzündung
10	N84	21	Gutartige, meist pilzförmige Geschwulst im Bereich der weiblichen Geschlechtsorgane
11	O91	19	Entzündung der Brustdrüse aufgrund einer Schwangerschaft
12	C56	17	Eierstockkrebs
12	N80	17	Gutartige Wucherung der Gebärmutter Schleimhaut außerhalb der Gebärmutter

Rang	ICD-10 Ziffer:	Absolute Fallzahl:	Umgangssprachliche Bezeichnung:
14	D24	15	Gutartiger Brustdrüsentumor
15	D06	11	Örtlich begrenzter Tumor (Carcinoma in situ) des Gebärmutterhalses
16	N85	8	Sonstige nichtentzündliche Krankheit der Gebärmutter, ausgenommen des Gebärmutterhalses
17	N61	7	Entzündung der Brustdrüse
17	R10	7	Bauch- bzw. Beckenschmerzen
19	D39	6	Tumor der weiblichen Geschlechtsorgane ohne Angabe, ob gutartig oder bösartig
19	N39	6	Sonstige Krankheit der Niere, der Harnwege bzw. der Harnblase
21	A18	<= 5	Tuberkulose sonstiger Organe
21	B37	<= 5	Infektionskrankheit der Haut bzw. Schleimhäute, ausgelöst durch Kandida-Pilze
21	C25	<= 5	Bauchspeicheldrüsenkrebs
21	C53	<= 5	Gebärmutterhalskrebs
21	C57	<= 5	Krebs sonstiger bzw. vom Arzt nicht näher bezeichneter weiblicher Geschlechtsorgane
21	C79	<= 5	Metastase einer Krebserkrankung in sonstigen Körperregionen
21	C80	<= 5	Krebs ohne Angabe der Körperregion
21	D05	<= 5	Örtlich begrenzter Tumor (Carcinoma in situ) der Brustdrüse
21	D28	<= 5	Gutartiger Tumor sonstiger bzw. vom Arzt nicht näher bezeichneter weiblicher Geschlechtsorgane
21	D48	<= 5	Tumor an sonstigen bzw. vom Arzt nicht näher bezeichneten Körperregionen ohne Angabe, ob gutartig oder bösartig

### **B-[3].7 Prozeduren nach OPS**

#### Top 30 Operationen

Rang	OPS-301 Ziffer:	Absolute Fallzahl:	Umgangssprachliche Bezeichnung:
1	5-683	152	Vollständige operative Entfernung der Gebärmutter
2	5-690	127	Operative Zerstörung des oberen Anteils der Gebärmutter Schleimhaut - Ausschabung
3	5-651	77	Operative Entfernung oder Zerstörung von Gewebe des Eierstocks
4	1-672	76	Untersuchung der Gebärmutter durch eine Spiegelung
5	5-401	61	Operative Entfernung einzelner Lymphknoten bzw. Lymphgefäße
5	5-704	61	Operative Raffung der Scheidenwand bzw. Straffung des Beckenbodens mit Zugang durch die Scheide
7	1-471	56	Entnahme einer Gewebeprobe (Biopsie) aus der Gebärmutter Schleimhaut ohne operativen Einschnitt
8	5-653	34	Operative Entfernung des Eierstocks und der Eileiter
9	5-870	27	Operative brusterhaltende Entfernung von Brustdrüsengewebe ohne Entfernung von Achsellymphknoten

Rang	OPS-301 Ziffer:	Absolute Fallzahl:	Umgangssprachliche Bezeichnung:
10	5-657	26	Operatives Lösen von Verwachsungen an Eierstock und Eileitern ohne Zuhilfenahme von Geräten zur optischen Vergrößerung
11	1-694	20	Untersuchung des Bauchraums bzw. seiner Organe durch eine Spiegelung
12	8-800	19	Übertragung (Transfusion) von Blut, roten Blutkörperchen bzw. Blutplättchen eines Spenders auf einen Empfänger
13	5-873	18	Operative Entfernung der Brustdrüse mit Entfernung von Achsellymphknoten
14	1-501	16	Entnahme einer Gewebeprobe (Biopsie) aus der Brustdrüse durch operativen Einschnitt
15	5-681	14	Operative Entfernung und Zerstörung von erkranktem Gewebe der Gebärmutter
16	5-652	12	Operative Entfernung des Eierstocks
17	5-661	11	Operative Entfernung eines Eileiters
17	5-871	11	Operative brusterhaltende Entfernung von Brustdrüsengewebe mit Entfernung von Achsellymphknoten
19	8-191	10	Verband bei großflächigen bzw. schwerwiegenden Hauterkrankungen
20	5-671	9	Operative Entnahme einer kegelförmigen Gewebeprobe aus dem Gebärmutterhals
21	5-872	8	Operative Entfernung der Brustdrüse ohne Entfernung von Achsellymphknoten
22	5-452	7	Operative Entfernung oder Zerstörung von erkranktem Gewebe des Dickdarms
23	5-665	6	Operative Entfernung oder Zerstörung von erkranktem Gewebe des Eileiters
23	5-881	6	Operativer Einschnitt in die Brustdrüse
23	5-884	6	Operative Brustverkleinerung
26	1-334	<= 5	Untersuchung von Harntransport und Harnentleerung
26	1-472	<= 5	Entnahme einer Gewebeprobe (Biopsie) aus dem Gebärmutterhals ohne operativen Einschnitt
26	1-490	<= 5	Entnahme einer Gewebeprobe (Biopsie) aus Haut bzw. Unterhaut ohne operativen Einschnitt
26	1-493	<= 5	Entnahme einer Gewebeprobe (Biopsie) aus sonstigen Organen bzw. Geweben mit einer Nadel
26	1-502	<= 5	Entnahme einer Gewebeprobe (Biopsie) aus Muskeln bzw. Weichteilen durch operativen Einschnitt

### **B-[3].8 Ambulante Behandlungsmöglichkeiten**

Bezeichnung der Ambulanz:	Angebotene Leistung:	Art der Ambulanz:
Spezialsprechstunde - Beckenboden	Sprechstunde bei Senkungszuständen des Genitales	Sonstige
Spezialsprechstunde - Inkontinenz	Sprechstunde bei unwillkürlichem Urinabgang	Sonstige
Urodynamik	Urodynamische Untersuchungen (Blasendruckmessungen)	Sonstige
Spezialsprechstunde - Brustzentrum	Sprechstunde bei allen aufgetretenen Veränderungen der Brustdrüse	Sonstige
Privatambulanz	Allgemeine Sprechstunde für Privatpatienten	Sonstige



## **B-[3].9 Ambulante Operationen nach § 115b SGB V**

### Top 30 Ambulante Operationen

Rang	OPS-301 Ziffer:	Umgangssprachliche Bezeichnung:	Absolute Fallzahl:
1	5-690	Operative Zerstörung des oberen Anteils der Gebärmutter Schleimhaut - Ausschabung	151
2	1-471	Entnahme einer Gewebeprobe (Biopsie) aus der Gebärmutter Schleimhaut ohne operativen Einschnitt	149
3	1-672	Untersuchung der Gebärmutter durch eine Spiegelung	142
4	5-671	Operative Entnahme einer kegelförmigen Gewebeprobe aus dem Gebärmutterhals	24
5	5-681	Operative Entfernung und Zerstörung von erkranktem Gewebe der Gebärmutter	14
6	1-694	Untersuchung des Bauchraums bzw. seiner Organe durch eine Spiegelung	6
6	5-711	Operation an der Scheidenvorhofdrüse (Bartholin-Drüse)	6
8	1-472	Entnahme einer Gewebeprobe (Biopsie) aus dem Gebärmutterhals ohne operativen Einschnitt	<= 5
8	1-502	Entnahme einer Gewebeprobe (Biopsie) aus Muskeln bzw. Weichteilen durch operativen Einschnitt	<= 5
8	5-469	Sonstige Operation am Darm	<= 5
8	5-492	Operative Entfernung oder Zerstörung von erkranktem Gewebe im Bereich des Darmausganges	<= 5
8	5-651	Operative Entfernung oder Zerstörung von Gewebe des Eierstocks	<= 5
8	5-663	Operative(r) Zerstörung oder Verschluss des Eileiters - Sterilisationsoperation bei der Frau	<= 5
8	5-691	Entfernung eines Fremdkörpers aus der Gebärmutter	<= 5
8	5-870	Operative brusterhaltende Entfernung von Brustdrüsengewebe ohne Entfernung von Achsellymphknoten	<= 5

## **B-[3].10 Zulassung zum Durchgangs-Arztverfahren der Berufsgenossenschaft**

trifft nicht zu / entfällt

## **B-[3].11 Apparative Ausstattung**

Nr.	Vorhandene Geräte:	Kommentar / Erläuterung:
AA12	Endoskop	[24h verfügbar]
AA18	Hochfrequenztherapiegerät	[24h verfügbar]
AA29	Sonographiegerät/ Dopplersonographiegerät	[24h verfügbar]
AA33	Uroflow/ Blasendruckmessung	

## **B-[3].12 Personelle Ausstattung**

### **B-12.1 Ärzte:**

#### **Ärzte insgesamt (außer Belegärzte):**

5,4

#### **Kommentar / Ergänzung:**

18 Ärzte insgesamt in der Abteilung für Gynäkologie und Geburtshilfe, Verteilung anhand der entsprechenden Pfllegetage

#### **Davon Fachärzte:**

2,3

#### **Kommentar / Ergänzung:**

7,8 Ärzte insgesamt in der Abteilung für Gynäkologie und Geburtshilfe, Verteilung anhand der entsprechenden Pfllegetage

#### **Belegärzte (nach § 121 SGB V):**

0

#### **Fachexpertise der Abteilung**

Nr.	Bezeichnung:	Kommentar / Erläuterungen:
AQ14	Frauenheilkunde und Geburtshilfe	

### **B-12.2 Pflegepersonal:**

#### **Pflegekräfte insgesamt:**

7,7

Davon examinierte Gesundheits- und Krankenpfleger bzw. Gesundheits- und Kinderkrankenpfleger (3 Jahre, ohne und mit Fachweiterbildung):

6,9

Davon examinierte Gesundheits- und Krankenpfleger bzw. Gesundheits- und Kinderkrankenpfleger (3 Jahre, mit entsprechender Fachweiterbildung):

0

### **B-12.3 Spezielles therapeutisches Personal:**

Nr.	Spezielles therapeutisches Personal:	Kommentar:
SP02	Arzthelfer	
SP04	Diätassistenten	
SP15	Masseure/ Medizinische Bademeister	
SP21	Physiotherapeuten	
SP23	Psychologen	
SP25	Sozialarbeiter	
SP28	Wundmanager	

## B-[4] Fachabteilung Innere Medizin 1

### B-[4].1 Name der Organisationseinheit / Fachabteilung

Innere Medizin 1

**Art der Abteilung:**

bettenführende Hauptabteilung

**Fachabteilungsschlüssel:**

0100

**Weitere Fachabteilungsschlüssel:**

Nr.	Fachabteilung:
0500	Hämatologie und internistische Onkologie

**Hausanschrift:**

Menzinger Str. 44

80638 München

**Telefon:**

089 / 1795 - 2301

**Fax:**

089 / 1795 - 2303

**E-Mail:**

sekretariat.inneremed1@dritter-orden.de

**Internet:**

www.dritter-orden.de

### B-[4].2 Versorgungsschwerpunkte der Organisationseinheit / Fachabteilung

Nr.	Versorgungsschwerpunkte im Bereich Innere Medizin 1:	Kommentar / Erläuterung:
VI01	Diagnostik und Therapie von ischämischen Herzkrankheiten	
VI02	Diagnostik und Therapie der pulmonalen Herzkrankheit und von Krankheiten des Lungenkreislaufes	
VI03	Diagnostik und Therapie sonstiger Formen der Herzkrankheit	
VI04	Diagnostik und Therapie von Krankheiten der Arterien, Arteriolen und Kapillaren	
VI05	Diagnostik und Therapie von Krankheiten der Venen, der Lymphgefäße und der Lymphknoten	
VI06	Diagnostik und Therapie von zerebrovaskulären Krankheiten	
VI07	Diagnostik und Therapie der Hypertonie [Hochdruckkrankheit]	
VI08	Diagnostik und Therapie von Nierenerkrankungen	
VI09	Diagnostik und Therapie von hämatologischen Erkrankungen	

Nr.	Versorgungsschwerpunkte im Bereich Innere Medizin 1:	Kommentar / Erläuterung:
VI10	Diagnostik und Therapie von endokrinen Ernährungs- und Stoffwechselkrankheiten (Diabetes, Schilddrüse, ..)	
VI11	Diagnostik und Therapie von Erkrankungen des Magen-Darmtraktes	
VI12	Diagnostik und Therapie von Erkrankungen des Darmausgangs	
VI13	Diagnostik und Therapie von Krankheiten des Peritoneums	
VI14	Diagnostik und Therapie von Erkrankungen der Leber, der Galle und des Pankreas	
VI15	Diagnostik und Therapie von Erkrankungen der Atemwege und der Lunge	
VI16	Diagnostik und Therapie von Krankheiten der Pleura	
VI18	Diagnostik und Therapie von onkologischen Erkrankungen	
VI19	Diagnostik und Therapie von infektiösen und parasitären Krankheiten	
VI20	Intensivmedizin	
VI22	Diagnostik und Therapie von Allergien	
VI24	Diagnostik und Therapie von geriatrischen Erkrankungen	
VI25	Diagnostik und Therapie von psychischen und Verhaltensstörungen	
VI27	Spezialsprechstunde	
VR02	Native Sonographie	
VR03	Eindimensionale Dopplersonographie	
VR04	Duplexsonographie	
VR06	Endosonographie	
VR30	Oberflächenstrahlentherapie	Kooperation mit niedergelassener Strahlenpraxis am Klinikum
VR31	Orthovoltstrahlentherapie	Kooperation mit niedergelassener Strahlenpraxis am Klinikum
VR32	Hochvoltstrahlentherapie	Kooperation mit niedergelassener Strahlenpraxis am Klinikum
VR35	Konstruktion und Anpassung von Fixations- und Behandlungshilfen bei Strahlentherapie	Kooperation mit niedergelassener Strahlenpraxis am Klinikum
VR36	Bestrahlungssimulation für externe Bestrahlung und Brachytherapie	Kooperation mit niedergelassener Strahlenpraxis am Klinikum
VR37	Bestrahlungsplanung für perkutane Bestrahlung und Brachytherapie	Kooperation mit niedergelassener Strahlenpraxis am Klinikum

### **B-[4].3 Medizinisch-pflegerische Leistungsangebote der Organisationseinheit / Fachabteilung**

Nr.	Medizinisch-pflegerisches Leistungsangebot:	Kommentar / Erläuterung:
MP00	Sonstiges	Das allgemeine, medizinisch-pflegerische Leistungsangebot, wie es unter Punkt A-9 aufgeführt ist, trifft auch auf diesen Fachbereich zu.

### **B-[4].4 Nicht-medizinische Serviceangebote der Organisationseinheit / Fachabteilung**

Nr.	Serviceangebot:	Kommentar / Erläuterung:
SA00	Sonstiges	Das allgemeine, nicht-medizinische Serviceangebot, wie es unter Punkt A-10 aufgeführt ist, trifft auch auf diesen Fachbereich zu.

### **B-[4].5 Fallzahlen der Organisationseinheit / Fachabteilung**

Vollstationäre Fallzahl:

3484

Teilstationäre Fallzahl:

316

\*Eventuelle Unterschiede zwischen Gesamtfallzahl des Krankenhauses und der Summe der Fallzahlen der Organisationseinheiten/ Fachabteilungen können im Anwendungsbereich der Bundespflegesatzverordnung auf internen Verlegungen innerhalb der Psychiatrie/ Psychosomatik beruhen.

### **B-[4].6 Hauptdiagnosen nach ICD**

Top 30 Diagnosen

Rang	ICD-10 Ziffer:	Absolute Fallzahl:	Umgangssprachliche Bezeichnung:
1	I20	224	Anfallsartige Enge und Schmerzen in der Brust - Angina pectoris
2	I48	176	Herzrhythmusstörung, ausgehend von den Vorhöfen des Herzens
3	I50	174	Herzschwäche
4	C50	122	Brustkrebs
5	C18	103	Dickdarmkrebs im Bereich des Grimmdarms (Kolon)
6	I25	89	Herzkrankheit durch anhaltende Durchblutungsstörungen des Herzens
7	A09	83	Durchfallkrankheit bzw. Magen-Darm-Grippe, wahrscheinlich ausgelöst durch Bakterien oder andere Erreger
8	J18	74	Lungenentzündung, Erreger vom Arzt nicht näher bezeichnet
9	I47	65	Anfallsweise auftretendes Herzrasen
10	I21	60	Akuter Herzinfarkt
11	C34	58	Bronchialkrebs bzw. Lungenkrebs
12	I10	56	Bluthochdruck ohne bekannte Ursache
13	K70	55	Leberkrankheit durch Alkohol

Rang	ICD-10 Ziffer:	Absolute Fallzahl:	Umgangssprachliche Bezeichnung:
14	E11	45	Zuckerkrankheit, die nicht zwingend mit Insulin behandelt werden muss - Diabetes Typ-2
15	J20	43	Akute Bronchitis
15	K57	43	Krankheit des Dickdarms mit vielen kleinen Ausstülpungen der Schleimhaut - Divertikulose
17	K52	42	Sonstige Schleimhautentzündung des Magens bzw. des Darms, nicht durch Bakterien oder andere Krankheitserreger verursacht
18	C25	41	Bauchspeicheldrüsenkrebs
19	N39	40	Sonstige Krankheit der Niere, der Harnwege bzw. der Harnblase
20	I11	39	Bluthochdruck mit Herzkrankheit
20	K59	39	Sonstige Störung der Darmfunktion, z.B. Verstopfung oder Durchfall
22	E86	37	Flüssigkeitsmangel
22	K29	37	Schleimhautentzündung des Magens bzw. des Zwölffingerdarms
22	K80	37	Gallensteinleiden
25	J44	36	Sonstige anhaltende Lungenkrankheit mit Verengung der Atemwege
26	C56	35	Eierstockkrebs
27	I49	32	Sonstige Herzrhythmusstörung
27	I63	32	Schlaganfall durch Gefäßverschluss - Hirninfarkt
27	R55	32	Ohnmachtsanfall bzw. Kollaps
30	R10	31	Bauch- bzw. Beckenschmerzen

### Weitere Kompetenz-Diagnosen

Rang	ICD-10 Ziffer:	Absolute Fallzahl:	Umgangssprachliche Bezeichnung:
1	C78	502	Metastase einer Krebserkrankung in Atmungs- bzw. Verdauungsorganen
2	C79	276	Metastase einer Krebserkrankung in sonstigen Körperregionen
3	C77	170	Vom Arzt nicht näher bezeichnete Metastase einer Krebserkrankung in einem oder mehreren Lymphknoten
4	K21	148	Krankheit der Speiseröhre durch Rückfluss von Magensaft
5	K44	136	Zwerchfellbruch

## B-[4].7 Prozeduren nach OPS

### Top 30 Operationen

Rang	OPS-301 Ziffer:	Absolute Fallzahl:	Umgangssprachliche Bezeichnung:
1	1-632	1637	Untersuchung der Speiseröhre, des Magens und des Zwölffingerdarms durch eine Spiegelung
2	1-650	1268	Untersuchung des Dickdarms durch eine Spiegelung - Koloskopie
3	1-440	1022	Entnahme einer Gewebeprobe (Biopsie) aus dem oberem Verdauungstrakt, den Gallengängen bzw. der Bauchspeicheldrüse bei einer Spiegelung
4	1-444	558	Entnahme einer Gewebeprobe (Biopsie) aus dem unteren Verdauungstrakt bei einer Spiegelung
5	5-452	466	Operative Entfernung oder Zerstörung von erkranktem Gewebe des Dickdarms
6	8-542	325	Ein- oder mehrtägige Krebsbehandlung mit Chemotherapie in die Vene bzw. unter die Haut
7	8-800	244	Übertragung (Transfusion) von Blut, roten Blutkörperchen bzw. Blutplättchen eines Spenders auf einen Empfänger
8	8-012	197	Gabe von Medikamenten gemäß Liste 1 des Prozedurenkatalogs
9	8-390	164	Behandlung durch spezielle Formen der Lagerung eines Patienten im Bett, z.B. Lagerung im Schlingentisch oder im Spezialbett
10	8-543	144	Mehrtägige Krebsbehandlung (bspw. 2-4 Tage) mit zwei oder mehr Medikamenten zur Chemotherapie, die über die Vene verabreicht werden
11	5-513	142	Operation an den Gallengängen bei einer Bauchspiegelung
12	8-191	141	Verband bei großflächigen bzw. schwerwiegenden Hauterkrankungen
13	1-653	94	Untersuchung des Enddarms durch eine Spiegelung
14	5-469	71	Sonstige Operation am Darm
15	8-153	58	Behandlung durch gezieltes Einstechen einer Nadel in die Bauchhöhle mit anschließender Gabe oder Entnahme von Substanzen, z.B. Flüssigkeit
16	5-429	53	Sonstige Operation an der Speiseröhre
17	8-522	49	Strahlentherapie mit hochenergetischer Strahlung bei bösartigen Tumoren - Hochvoltstrahlentherapie
18	1-853	46	Untersuchung der Bauchhöhle durch Flüssigkeits- oder Gewebeentnahme mit einer Nadel
19	8-144	41	Einbringen eines Röhrchens oder Schlauchs in den Raum zwischen Lunge und Rippe zur Ableitung von Flüssigkeit (Drainage)
20	5-449	37	Sonstige Operation am Magen
21	8-547	34	Sonstiges therapeutisches Verfahren zur Beeinflussung des Immunsystems
22	1-642	32	Untersuchung der Gallen- und Bauchspeicheldrüsengänge durch eine Röntgendarstellung mit Kontrastmittel bei einer Spiegelung des Zwölffingerdarms
22	5-433	32	Operative Entfernung oder Zerstörung von erkranktem Gewebe des Magens
24	1-640	31	Untersuchung der Gallengänge durch eine Röntgendarstellung mit Kontrastmittel bei einer Spiegelung des Zwölffingerdarms

Rang	OPS-301 Ziffer:	Absolute Fallzahl:	Umgangssprachliche Bezeichnung:
25	5-572	30	Operatives Anlegen einer Verbindung zwischen Harnblase und Bauchhaut zur künstlichen Harnableitung
26	1-631	27	Untersuchung der Speiseröhre und des Magens durch eine Spiegelung
27	1-630	26	Untersuchung der Speiseröhre durch eine Spiegelung
27	1-654	26	Untersuchung des Mastdarms durch eine Spiegelung
27	8-831	26	Legen, Wechsel bzw. Entfernung eines Schlauches (Katheter), der in den großen Venen platziert ist
30	1-204	24	Untersuchung der Hirnwasserräume

### **B-[4].8 Ambulante Behandlungsmöglichkeiten**

Bezeichnung der Ambulanz:	Angebotene Leistung:	Art der Ambulanz:
Privatambulanz	Allgemeine Sprechstunde für Privatpatienten	Sonstige
Onkologie-Sprechstunde	Sprechstunde für Patienten mit bösartigen Erkrankungen	Sonstige
Schilddrüsen-Sprechstunde	Sprechstunde für Patienten mit Schilddrüsenerkrankungen	Sonstige

### **B-[4].9 Ambulante Operationen nach § 115b SGB V**

Top 30 Ambulante Operationen

Rang	OPS-301 Ziffer:	Umgangssprachliche Bezeichnung:	Absolute Fallzahl:
1	1-650	Untersuchung des Dickdarms durch eine Spiegelung - Koloskopie	105
2	1-444	Entnahme einer Gewebeprobe (Biopsie) aus dem unteren Verdauungstrakt bei einer Spiegelung	28
3	5-452	Operative Entfernung oder Zerstörung von erkranktem Gewebe des Dickdarms	6
4	1-275	Untersuchung der linken Herzhälfte mit einem über die Schlagader ins Herz gelegten Schlauch (Katheter)	<= 5
4	1-640	Untersuchung der Gallengänge durch eine Röntgendarstellung mit Kontrastmittel bei einer Spiegelung des Zwölffingerdarms	<= 5
4	5-513	Operation an den Gallengängen bei einer Bauchspiegelung	<= 5

### **B-[4].10 Zulassung zum Durchgangs-Arztverfahren der Berufsgenossenschaft**

trifft nicht zu / entfällt



## **B-[4].11 Apparative Ausstattung**

Nr.	Vorhandene Geräte:	Kommentar / Erläuterung:
AA12	Endoskop	
AA16	Geräte zur Strahlentherapie	Kooperation mit niedergelassener Strahlentherapie-Praxis auf dem Klinikumsgelände
AA18	Hochfrequenztherapiegerät	[24h verfügbar]
AA29	Sonographiegerät/ Dopplersonographiegerät	[24h verfügbar]

## **B-[4].12 Personelle Ausstattung**

### **B-12.1 Ärzte:**

#### **Ärzte insgesamt (außer Belegärzte):**

19,8

#### **Davon Fachärzte:**

8

#### **Belegärzte (nach § 121 SGB V):**

0

#### **Fachexpertise der Abteilung**

Nr.	Bezeichnung:	Kommentar / Erläuterungen:
AQ23	Innere Medizin und Allgemeinmedizin (Hausarzt)	
AQ25	Innere Medizin und SP Endokrinologie Diabetologie	
AQ26	Innere Medizin und SP Gastroenterologie	
AQ27	Innere Medizin und SP Hämatologie und Onkologie	
ZF15	Intensivmedizin	
ZF22	Labordiagnostik	
ZF28	Notfallmedizin	
ZF30	Palliativmedizin	
ZF36	Psychotherapie	Psychoonkologie

## B-12.2 Pflegepersonal:

### Pflegekräfte insgesamt:

43,2

Davon examinierte Gesundheits- und Krankenpfleger bzw. Gesundheits- und Kinderkrankenpfleger (3 Jahre, ohne und mit Fachweiterbildung):

40,1

Davon examinierte Gesundheits- und Krankenpfleger bzw. Gesundheits- und Kinderkrankenpfleger (3 Jahre, mit entsprechender Fachweiterbildung):

0

## B-12.3 Spezielles therapeutisches Personal:

Nr.	Spezielles therapeutisches Personal:	Kommentar:
SP02	Arzthelfer	
SP04	Diätassistenten	
SP14	Logopäden	konsiliarisch tätige Logopäden
SP15	Masseure/ Medizinische Bademeister	
SP21	Physiotherapeuten	
SP23	Psychologen	auch Psychoonkologie
SP25	Sozialarbeiter	
SP27	Stomatherapeuten	
SP28	Wundmanager	
SP00	Sonstige	Fachschwester Onkologie

## B-[5] Fachabteilung Innere Medizin 2

### **B-[5].1 Name der Organisationseinheit / Fachabteilung**

Innere Medizin 2

**Art der Abteilung:**

bettenführende Hauptabteilung

**Fachabteilungsschlüssel:**

0100

**Hausanschrift:**

Menzinger Str. 44

80638 München

**Telefon:**

089 / 1795 - 2401

**Fax:**

089 / 1795 - 2403

**E-Mail:**

sekretariat.inneremed2@dritter-orden.de

**Internet:**

www.dritter-orden.de

### **B-[5].2 Versorgungsschwerpunkte der Organisationseinheit / Fachabteilung**

Nr.	Versorgungsschwerpunkte im Bereich Innere Medizin 2:	Kommentar / Erläuterung:
VI01	Diagnostik und Therapie von ischämischen Herzkrankheiten	
VI02	Diagnostik und Therapie der pulmonalen Herzkrankheit und von Krankheiten des Lungenkreislaufes	
VI03	Diagnostik und Therapie sonstiger Formen der Herzkrankheit	
VI04	Diagnostik und Therapie von Krankheiten der Arterien, Arteriolen und Kapillaren	
VI05	Diagnostik und Therapie von Krankheiten der Venen, der Lymphgefäße und der Lymphknoten	
VI06	Diagnostik und Therapie von zerebrovaskulären Krankheiten	
VI07	Diagnostik und Therapie der Hypertonie [Hochdruckkrankheit]	
VI08	Diagnostik und Therapie von Nierenerkrankungen	
VI10	Diagnostik und Therapie von endokrinen Ernährungs- und Stoffwechselkrankheiten (Diabetes, Schilddrüse, ..)	
VI11	Diagnostik und Therapie von Erkrankungen des Magen-Darmtraktes	

Nr.	Versorgungsschwerpunkte im Bereich Innere Medizin 2:	Kommentar / Erläuterung:
VI12	Diagnostik und Therapie von Erkrankungen des Darmausgangs	
VI13	Diagnostik und Therapie von Krankheiten des Peritoneums	
VI14	Diagnostik und Therapie von Erkrankungen der Leber, der Galle und des Pankreas	
VI15	Diagnostik und Therapie von Erkrankungen der Atemwege und der Lunge	
VI16	Diagnostik und Therapie von Krankheiten der Pleura	
VI18	Diagnostik und Therapie von onkologischen Erkrankungen	
VI19	Diagnostik und Therapie von infektiösen und parasitären Krankheiten	
VI20	Intensivmedizin	
VI22	Diagnostik und Therapie von Allergien	
VI24	Diagnostik und Therapie von geriatrischen Erkrankungen	
VI25	Diagnostik und Therapie von psychischen und Verhaltensstörungen	
VI27	Spezialsprechstunde	
VR02	Native Sonographie	
VR03	Eindimensionale Dopplersonographie	
VR04	Duplexsonographie	
VR06	Endosonographie	

### ***B-[5].3 Medizinisch-pflegerische Leistungsangebote der Organisationseinheit / Fachabteilung***

Nr.	Medizinisch-pflegerisches Leistungsangebot:	Kommentar / Erläuterung:
MP00	Sonstiges	Das allgemeine, medizinisch-pflegerische Leistungsangebot, wie es unter Punkt A-9 aufgeführt ist, trifft auch auf diesen Fachbereich zu.

## **B-[5].4 Nicht-medizinische Serviceangebote der Organisationseinheit / Fachabteilung**

Nr.	Serviceangebot:	Kommentar / Erläuterung:
SA00	Sonstiges	Das allgemeine, nicht-medizinische Serviceangebot, wie es unter Punkt A-10 aufgeführt ist, trifft auch auf diesen Fachbereich zu.

## **B-[5].5 Fallzahlen der Organisationseinheit / Fachabteilung**

Vollstationäre Fallzahl:

3135

Teilstationäre Fallzahl:

39

\*Eventuelle Unterschiede zwischen Gesamtfallzahl des Krankenhauses und der Summe der Fallzahlen der Organisationseinheiten/ Fachabteilungen können im Anwendungsbereich der Bundespflegesatzverordnung auf internen Verlegungen innerhalb der Psychiatrie/ Psychosomatik beruhen.

## **B-[5].6 Hauptdiagnosen nach ICD**

Top 30 Diagnosen

Rang	ICD-10 Ziffer:	Absolute Fallzahl:	Umgangssprachliche Bezeichnung:
1	I50	214	Herzschwäche
2	I20	160	Anfallsartige Enge und Schmerzen in der Brust - Angina pectoris
3	I25	155	Herzkrankheit durch anhaltende Durchblutungsstörungen des Herzens
4	I48	154	Herzrhythmusstörung, ausgehend von den Vorhöfen des Herzens
5	J18	107	Lungenentzündung, Erreger vom Arzt nicht näher bezeichnet
6	I21	81	Akuter Herzinfarkt
7	J44	73	Sonstige anhaltende Lungenkrankheit mit Verengung der Atemwege
8	I10	66	Bluthochdruck ohne bekannte Ursache
9	I11	65	Bluthochdruck mit Herzkrankheit
10	E11	61	Zuckerkrankheit, die nicht zwingend mit Insulin behandelt werden muss - Diabetes Typ-2
11	A09	57	Durchfallkrankheit bzw. Magen-Darm-Grippe, wahrscheinlich ausgelöst durch Bakterien oder andere Erreger
12	I49	51	Sonstige Herzrhythmusstörung
13	I47	49	Anfallsweise auftretendes Herzrasen
14	I63	47	Schlaganfall durch Gefäßverschluss - Hirninfarkt
15	K52	42	Sonstige Schleimhautentzündung des Magens bzw. des Darms, nicht durch Bakterien oder andere Krankheitserreger verursacht
16	I44	39	Herzrhythmusstörung durch eine Störung der Erregungsleitung innerhalb des Herzens - AV-Block bzw. Linksschenkelblock
17	N39	37	Sonstige Krankheit der Niere, der Harnwege bzw. der Harnblase
18	M54	36	Rückenschmerzen

Rang	ICD-10 Ziffer:	Absolute Fallzahl:	Umgangssprachliche Bezeichnung:
19	E86	34	Flüssigkeitsmangel
19	R07	34	Hals- bzw. Brustschmerzen
21	K57	32	Krankheit des Dickdarms mit vielen kleinen Ausstülpungen der Schleimhaut - Divertikulose
22	G45	31	Kurzzeitige Durchblutungsstörung des Gehirns (TIA) bzw. verwandte Störungen
22	R55	31	Ohnmachtsanfall bzw. Kollaps
24	J20	30	Akute Bronchitis
25	K70	29	Leberkrankheit durch Alkohol
26	F45	27	Störung, bei der sich ein seelischer Konflikt durch körperliche Beschwerden äußert - Somatoforme Störung
26	K29	27	Schleimhautentzündung des Magens bzw. des Zwölffingerdarms
28	A41	26	Sonstige Blutvergiftung (Sepsis)
28	I26	26	Verschluss eines Blutgefäßes in der Lunge durch ein Blutgerinnsel - Lungenembolie
28	K25	26	Magengeschwür

### Weitere Kompetenz-Diagnosen

Rang	ICD-10 Ziffer:	Absolute Fallzahl:	Umgangssprachliche Bezeichnung:
1	I27	240	Sonstige durch eine Lungenkrankheit bedingte Herzkrankheit
2	I13	204	Bluthochdruck mit Herz- bzw. Nierenkrankheit
3	J96	188	Störung der Atmung mit ungenügender Aufnahme von Sauerstoff ins Blut
4	I08	174	Krankheit mehrerer Herzklappen
5	I12	172	Bluthochdruck mit Nierenkrankheit
6	I70	126	Arterienverkalkung
7	I79	116	Krankheit der großen oder kleinen Schlagadern bzw. der kleinsten Blutgefäße bei anderenorts klassifizierten Krankheiten

### B-[5].7 Prozeduren nach OPS

#### Top 30 Operationen

Rang	OPS-301 Ziffer:	Absolute Fallzahl:	Umgangssprachliche Bezeichnung:
1	8-837	1109	Behandlung am Herzen bzw. den Herzkranzgefäßen mit Zugang über einen Schlauch (Katheter)
2	1-275	982	Untersuchung der linken Herzhälfte mit einem über die Schlagader ins Herz gelegten Schlauch (Katheter)
3	3-052	330	Ultraschall des Herzens (Echokardiographie) von der Speiseröhre aus - TEE
4	1-265	181	Messung elektrischer Herzströme mit einem über die Schlagader ins Herz gelegten Schlauch (Katheter) - EPU
5	8-800	178	Übertragung (Transfusion) von Blut, roten Blutkörperchen bzw. Blutplättchen eines Spenders auf einen Empfänger

Rang	OPS-301 Ziffer:	Absolute Fallzahl:	Umgangssprachliche Bezeichnung:
6	8-191	149	Verband bei großflächigen bzw. schwerwiegenden Hauterkrankungen
7	1-268	146	Elektrische Vermessung des Herzens zur Suche nach Ursachen einer Herzrhythmusstörung - Kardiales Mapping
8	8-640	144	Behandlung von Herzrhythmusstörungen mit Stromstößen - Defibrillation
9	5-377	142	Einsetzen eines Herzschrittmachers bzw. eines Impulsgebers (Defibrillator)
10	8-835	127	Zerstörung von Herzgewebe bei Vorliegen von Herzrhythmusstörungen
11	8-390	113	Behandlung durch spezielle Formen der Lagerung eines Patienten im Bett, z.B. Lagerung im Schlingentisch oder im Spezialbett
12	1-620	83	Untersuchung der Luftröhre und der Bronchien durch eine Spiegelung
13	1-430	72	Entnahme einer Gewebeprobe (Biopsie) aus den Atemwegen bei einer Spiegelung
14	1-843	70	Untersuchung der Bronchien durch Flüssigkeitsentnahme mit einer Nadel
15	1-710	61	Messung der Lungenfunktion in einer luftdichten Kabine - Ganzkörperplethysmographie
16	1-844	57	Untersuchung des Raumes zwischen Lunge und Rippen durch Flüssigkeits- oder Gewebeentnahme mit einer Nadel
17	5-378	51	Entfernung, Wechsel bzw. Korrektur eines Herzschrittmachers oder eines Impulsgebers (Defibrillator)
18	8-144	40	Einbringen eines Röhrchens oder Schlauchs in den Raum zwischen Lunge und Rippe zur Ableitung von Flüssigkeit (Drainage)
19	1-266	35	Messung elektrischer Herzströme ohne einen über die Schlagader ins Herz gelegten Schlauch (Katheter)
20	8-831	26	Legen, Wechsel bzw. Entfernung eines Schlauches (Katheter), der in den großen Venen platziert ist
21	8-152	23	Behandlung durch gezieltes Einstechen einer Nadel in den Brustkorb mit anschließender Gabe oder Entnahme von Substanzen, z.B. Flüssigkeit
22	5-572	22	Operatives Anlegen einer Verbindung zwischen Harnblase und Bauchhaut zur künstlichen Harnableitung
23	8-836	16	Behandlung an einem Gefäß über einen Schlauch (Katheter)
24	8-153	15	Behandlung durch gezieltes Einstechen einer Nadel in die Bauchhöhle mit anschließender Gabe oder Entnahme von Substanzen, z.B. Flüssigkeit
25	1-273	11	Untersuchung der rechten Herzhälfte mit einem über die Schlagader ins Herz gelegten Schlauch (Katheter)
25	8-810	11	Übertragung (Transfusion) von Blutflüssigkeit bzw. von Anteilen der Blutflüssigkeit oder von gentechnisch hergestellten Bluteiweißen
27	1-274	9	Untersuchung der linken Herzhälfte mit einem über die Schlagader ins Herz gelegten Schlauch (Katheter) durch die Herzscheidewand
28	8-771	6	Wiederbelebungsmaßnahmen bei Herzstillstand oder Kammerflimmern
29	1-204	<= 5	Untersuchung der Hirnwasserräume
29	1-272	<= 5	Kombinierte Untersuchung der linken und rechten Herzhälfte mit einem über die Schlagader ins Herz gelegten Schlauch (Katheter)

## **B-[5].8 Ambulante Behandlungsmöglichkeiten**

Bezeichnung der Ambulanz:	Angebotene Leistung:	Art der Ambulanz:
Privatambulanz	Allgemeine Sprechstunde für Privatpatienten	Sonstige
Herzschrittmacherambulanz	Kontrolluntersuchung bis 3 Monate nach Herzschrittmacherimplantation	Ambulante Behandlung durch Krankenhausärzte nach § 116 SGB V
Schilddrüsenprechstunde	Sprechstunde für Patienten mit Schilddrüsenerkrankung	Sonstige
Diabetesberatung	Sprechstunde für Patienten mit Diabetes mellitus (auch mit Diabetes-Schulung)	Sonstige
INR-Schulung	Sprechstunde und Schulung für Patienten zur Einstellung der Marcumar-Medikation	Sonstige

## **B-[5].9 Ambulante Operationen nach § 115b SGB V**

Top 30 Ambulante Operationen

Rang	OPS-301 Ziffer:	Umgangssprachliche Bezeichnung:	Absolute Fallzahl:
1	1-650	Untersuchung des Dickdarms durch eine Spiegelung - Koloskopie	14
2	1-444	Entnahme einer Gewebeprobe (Biopsie) aus dem unteren Verdauungstrakt bei einer Spiegelung	8
3	5-452	Operative Entfernung oder Zerstörung von erkranktem Gewebe des Dickdarms	<= 5

## **B-[5].10 Zulassung zum Durchgangs-Arztverfahren der Berufsgenossenschaft**

trifft nicht zu / entfällt

## **B-[5].11 Apparative Ausstattung**

Nr.	Vorhandene Geräte:	Kommentar / Erläuterung:
AA05	Bodyplethysmographie	
AA12	Endoskop	
AA13	Geräte der invasiven Kardiologie (z.B. Herzkatheterlabor, Ablationsgenerator, Kardioversionsgerät, Herzschrittmacherlabor)	Kooperation mit niedergelassenen Ärzten am Krankenhaus [24h verfügbar]
AA14	Geräte für Nierenersatzverfahren (Hämofiltration, Dialyse, Peritonealdialyse)	[24h verfügbar]
AA19	Kipptisch (z.B. zur Diagnose des orthostatischen Syndroms)	Kooperation mit niedergelassenen Ärzten am Krankenhaus
AA29	Sonographiegerät/ Dopplersonographiegerät	[24h verfügbar]



Nr.	Vorhandene Geräte:	Kommentar / Erläuterung:
AA31	Spirometrie/ Lungenfunktionsprüfung	
AA00	Sonstige	Langzeit-Blutdruckmessung
AA00	Sonstige	Ultraschall des Herzens (Echokardiographie) von der Speiseröhre aus - TEE
AA00	Sonstige	Ultraschall des Herzens [24h verfügbar]
AA00	Sonstige	Langzeit-EKG

## **B-[5].12 Personelle Ausstattung**

### **B-12.1 Ärzte:**

#### **Ärzte insgesamt (außer Belegärzte):**

19,2

#### **Davon Fachärzte:**

5,4

#### **Belegärzte (nach § 121 SGB V):**

0

#### **Fachexpertise der Abteilung**

Nr.	Bezeichnung:	Kommentar / Erläuterungen:
AQ23	Innere Medizin und Allgemeinmedizin (Hausarzt)	Innere Medizin nach alter Weiterbildungsordnung
AQ28	Innere Medizin und SP Kardiologie	
AQ30	Innere Medizin und SP Pneumologie	
ZF03	Allergologie	Antrag gestellt
ZF07	Diabetologie	nach DDG
ZF15	Intensivmedizin	
ZF28	Notfallmedizin	

## B-12.2 Pflegepersonal:

### Pflegekräfte insgesamt:

40,7

Davon examinierte Gesundheits- und Krankenpfleger bzw. Gesundheits- und Kinderkrankenpfleger (3 Jahre, ohne und mit Fachweiterbildung):

35,7

Davon examinierte Gesundheits- und Krankenpfleger bzw. Gesundheits- und Kinderkrankenpfleger (3 Jahre, mit entsprechender Fachweiterbildung):

0

## B-12.3 Spezielles therapeutisches Personal:

Nr.	Spezielles therapeutisches Personal:	Kommentar:
SP02	Arzthelfer	
SP04	Diätassistenten	
SP14	Logopäden	konsiliarisch tätige Logopäden
SP15	Masseure/ Medizinische Bademeister	
SP21	Physiotherapeuten	
SP23	Psychologen	
SP24	Psychotherapeuten	
SP25	Sozialarbeiter	
SP28	Wundmanager	

## B-[6] Fachabteilung Neonatologie

### B-[6].1 Name der Organisationseinheit / Fachabteilung

Neonatologie

**Art der Abteilung:**

nicht-bettenführende Abteilung

**Fachabteilungsschlüssel:**

1290

**Weitere Fachabteilungsschlüssel:**

Nr.	Fachabteilung:
1291	Neonatologie B

**Hausanschrift:**

Menzinger Str. 44

80638 München

**Telefon:**

089 / 1795 - 2601

**Fax:**

089 / 1795 - 2603

**E-Mail:**

sekretariat.paediatric@kinderklinik.de

**Internet:**

www.kinderklinik.de

### B-[6].2 Versorgungsschwerpunkte der Organisationseinheit / Fachabteilung

Nr.	Versorgungsschwerpunkte im Bereich Neonatologie:	Kommentar / Erläuterung:
VA16	Diagnostik und Therapie sonstiger Krankheiten des Auges und der Augenanhangsgebilde	zusammen mit konsiliarisch tätigem Augenarzt
VK12	Neonatologische/ pädiatrische Intensivmedizin	und kinderchirurgische Intensivmedizin
VK23	Versorgung von Mehrlingen	
VK24	Perinatale Beratung Hochrisikoschwangerer im Perinatalzentrum gemeinsam mit Frauenärzten	

### B-[6].3 Medizinisch-pflegerische Leistungsangebote der Organisationseinheit / Fachabteilung

Nr.	Medizinisch-pflegerisches Leistungsangebot:	Kommentar / Erläuterung:
MP12	Bobath-Therapie	
MP17	Fallmanagement/ Case Management/ Primary Nursing/ Bezugspflege	Case Management in Verbindung mit der Nachsorge "Bunter Kreis" und dem "PATRIZIA Kinderhaus"
MP00	Sonstiges	Vojta-Therapie
MP00	Sonstiges	Das allgemeine, medizinisch-pflegerische Leistungsangebot, wie es unter Punkt A-9 aufgeführt ist, trifft auch auf diesen Fachbereich zu.

## **B-[6].4 Nicht-medizinische Serviceangebote der Organisationseinheit / Fachabteilung**

Nr.	Serviceangebot:	Kommentar / Erläuterung:
SA00	Sonstiges	Das allgemeine, nicht-medizinische Serviceangebot, wie es unter Punkt A-10 aufgeführt ist, trifft auch auf diesen Fachbereich zu.
SA00	Sonstiges	Psychologische Betreuung
SA00	Sonstiges	Arche Noah zur Unterstützung der Betreuung von schwer und chronisch kranken Kindern

## **B-[6].5 Fallzahlen der Organisationseinheit / Fachabteilung**

Vollstationäre Fallzahl:

439

\*Eventuelle Unterschiede zwischen Gesamtfallzahl des Krankenhauses und der Summe der Fallzahlen der Organisationseinheiten/ Fachabteilungen können im Anwendungsbereich der Bundespflegesatzverordnung auf internen Verlegungen innerhalb der Psychiatrie/ Psychosomatik beruhen.

## **B-[6].6 Hauptdiagnosen nach ICD**

Top 30 Diagnosen

Rang	ICD-10 Ziffer:	Absolute Fallzahl:	Umgangssprachliche Bezeichnung:
1	P07	141	Störung aufgrund kurzer Schwangerschaftsdauer oder niedrigem Geburtsgewicht
2	P37	61	Sonstige angeborene Krankheit durch Bakterien, Viren, Pilze oder Parasiten
3	P28	39	Sonstige Störung der Atmung mit Ursprung in der Zeit kurz vor, während oder kurz nach der Geburt
4	P22	24	Atemnot beim Neugeborenen
5	P59	13	Gelbsucht des Neugeborenen durch sonstige bzw. vom Arzt nicht näher bezeichnete Ursachen
6	P96	12	Sonstiger Zustand, der seinen Ursprung in der Zeit kurz vor, während oder kurz nach der Geburt hat
7	P70	11	Vorübergehende Störung des Zuckerstoffwechsels, die insbesondere beim ungeborenen Kind und beim Neugeborenen typisch ist
8	P05	10	Mangelentwicklung bzw. Mangelernährung des ungeborenen Kindes in der Gebärmutter
8	P55	10	Krankheit des ungeborenen Kindes bzw. des Neugeborenen mit Zerfall der roten Blutkörperchen
10	P36	8	Blutvergiftung (Sepsis) durch Bakterien beim Neugeborenen
10	Q79	8	Angeborene Fehlbildung des Muskel-Skelett-Systems, die nicht an anderen Stellen der internationalen Klassifikation der Krankheiten (ICD-10) eingeordnet ist
12	A08	<= 5	Durchfallkrankheit, ausgelöst durch Viren oder sonstige Erreger
12	A09	<= 5	Durchfallkrankheit bzw. Magen-Darm-Grippe, wahrscheinlich ausgelöst durch Bakterien oder andere Erreger

Rang	ICD-10 Ziffer:	Absolute Fallzahl:	Umgangssprachliche Bezeichnung:
12	A39	<= 5	Infektionskrankheit, ausgelöst durch Meningokokken-Bakterien
12	A41	<= 5	Sonstige Blutvergiftung (Sepsis)
12	B25	<= 5	Infektionskrankheit, ausgelöst durch Zytomegalie-Viren
12	E03	<= 5	Sonstige Schilddrüsenunterfunktion
12	E16	<= 5	Sonstige Störung der Hormonproduktion der Bauchspeicheldrüse, außer bei Zuckerkrankheit
12	E84	<= 5	Erbliche Stoffwechselkrankheit mit Störung der Absonderung bestimmter Körperflüssigkeiten wie Schweiß oder Schleim - Zystische Fibrose
12	F43	<= 5	Reaktionen auf schwere belastende Ereignisse bzw. besondere Veränderungen im Leben
12	G00	<= 5	Bakterielle Hirnhautentzündung
12	G25	<= 5	Sonstige, vom Gehirn ausgehende Krankheit der Bewegungssteuerung bzw. Bewegungsstörung
12	G40	<= 5	Anfallsleiden - Epilepsie
12	G91	<= 5	Wasserkopf
12	I47	<= 5	Anfallsweise auftretendes Herzrasen
12	I50	<= 5	Herzschwäche
12	I61	<= 5	Schlaganfall durch Blutung innerhalb des Gehirns
12	I63	<= 5	Schlaganfall durch Gefäßverschluss - Hirninfarkt
12	I74	<= 5	Verschluss einer Schlagader durch ein Blutgerinnsel
12	J06	<= 5	Akute Infektion an mehreren Stellen oder einer nicht angegebenen Stelle der oberen Atemwege

### Weitere Kompetenz-Diagnosen

Rang	ICD-10 Ziffer:	Absolute Fallzahl:	Umgangssprachliche Bezeichnung:
1	P07.3	166	Sonstige vor dem Termin Geborene
2	P07.12	108	Neugeborenes: Geburtsgewicht 1500 bis unter 2500 Gramm
3	P07.11	39	Neugeborenes: Geburtsgewicht 1250 bis unter 1500 Gramm
4	P07.02	29	Neugeborenes: Geburtsgewicht 750 bis unter 1000 Gramm
5	P07.10	27	Neugeborenes: Geburtsgewicht 1000 bis unter 1250 Gramm
6	P07.01	21	Neugeborenes: Geburtsgewicht 500 bis unter 750 Gramm
7	P07.2	19	Neugeborenes mit extremer Unreife
8	P07.00	<= 5	Neugeborenes: Geburtsgewicht unter 500 Gramm

## B-[6].7 Prozeduren nach OPS

### Top 30 Operationen

Rang	OPS-301 Ziffer:	Absolute Fallzahl:	Umgangssprachliche Bezeichnung:
1	8-930	205	Intensivmedizinische Überwachung von Atmung, Herz und Kreislauf ohne Messung des Drucks in der Lungenschlagader und im rechten Vorhof des Herzens
2	8-010	161	Gabe von Medikamenten bzw. Salzlösungen über die Gefäße bei Neugeborenen
3	9-262	74	Versorgung eines Neugeborenen nach der Geburt
4	8-390	62	Behandlung durch spezielle Formen der Lagerung eines Patienten im Bett, z.B. Lagerung im Schlingentisch oder im Spezialbett
4	8-711	62	Künstliche Beatmung bei Neugeborenen
6	8-720	51	Sauerstoffgabe bei Neugeborenen
7	8-831	48	Legen, Wechsel bzw. Entfernung eines Schlauches (Katheter), der in den großen Venen platziert ist
8	1-208	44	Messung von Gehirnströmen, die durch gezielte Reize ausgelöst werden (evozierte Potentiale)
9	8-701	40	Einführung eines Schlauches in die Luftröhre zur Beatmung - Intubation
10	8-800	39	Übertragung (Transfusion) von Blut, roten Blutkörperchen bzw. Blutplättchen eines Spenders auf einen Empfänger
11	8-560	28	Anwendung von natürlichem oder künstlichem Licht zu Heilzwecken - Lichttherapie
12	8-811	27	Ausgleich eines Flüssigkeitsmangels bei Neugeborenen durch Einbringen von Flüssigkeit über eine Vene
13	8-706	25	Anlegen einer Gesichts- oder Nasenmaske zur künstlichen Beatmung
14	1-204	20	Untersuchung der Hirnwasserräume
15	5-530	14	Operativer Verschluss eines Leistenbruchs
16	5-469	11	Sonstige Operation am Darm
16	8-810	11	Übertragung (Transfusion) von Blutflüssigkeit bzw. von Anteilen der Blutflüssigkeit oder von gentechnisch hergestellten Bluteiweißen
18	8-144	10	Einbringen eines Röhrchens oder Schlauchs in den Raum zwischen Lunge und Rippe zur Ableitung von Flüssigkeit (Drainage)
19	1-207	7	Elektroenzephalographie (EEG)
19	5-399	7	Sonstige Operation an Blutgefäßen
21	5-460	6	Anlegen eines künstlichen (doppelläufigen) Darmausganges, als selbständiger Eingriff
21	5-465	6	Rückverlagerung eines künstlichen (doppelläufigen) Darmausganges in den Bauchraum und Wiederherstellung der Durchgängigkeit des Darmes
21	5-471	6	Entfernung des Blinddarms im Rahmen einer anderen Operation
21	5-541	6	Operative Eröffnung der Bauchhöhle bzw. des Raums hinter der Bauchhöhle
25	1-206	<= 5	Untersuchung der Nervenleitung - ENG

Rang	OPS-301 Ziffer:	Absolute Fallzahl:	Umgangssprachliche Bezeichnung:
25	1-242	<= 5	Messung des Hörvermögens - Audiometrie
25	1-554	<= 5	Entnahme einer Gewebeprobe (Biopsie) aus dem Magen durch operativen Einschnitt
25	1-555	<= 5	Entnahme einer Gewebeprobe (Biopsie) aus dem Dünndarm durch operativen Einschnitt
25	1-556	<= 5	Entnahme einer Gewebeprobe (Biopsie) aus dem Dickdarm im Bereich des Grimmdarms (Kolon) durch operativen Einschnitt
25	1-557	<= 5	Entnahme einer Gewebeprobe (Biopsie) aus Mastdarm (Rektum) bzw. umliegendem Gewebe durch operativen Einschnitt

### **B-[6].8 Ambulante Behandlungsmöglichkeiten**

trifft nicht zu / entfällt

### **B-[6].9 Ambulante Operationen nach § 115b SGB V**

trifft nicht zu / entfällt

### **B-[6].10 Zulassung zum Durchgangs-Arztverfahren der Berufsgenossenschaft**

trifft nicht zu / entfällt

### **B-[6].11 Apparative Ausstattung**

Nr.	Vorhandene Geräte:	Kommentar / Erläuterung:
AA29	Sonographiegerät/ Dopplersonographiegerät	
AA00	Sonstige	ausreichende Anzahl von Beatmungsgeräten ist vorhanden

## **B-[6].12 Personelle Ausstattung**

### **B-12.1 Ärzte:**

**Ärzte insgesamt (außer Belegärzte):**

13

**Davon Fachärzte:**

1

**Belegärzte (nach § 121 SGB V):**

0

**Fachexpertise der Abteilung**

Nr.	Bezeichnung:	Kommentar / Erläuterungen:
AQ09	Kinderchirurgie	
AQ32	Kinder- und Jugendmedizin	
AQ34	Kinder- und Jugendmedizin, SP Kinder-Kardiologie	externer Konsiliarius in unmittelbarer Nachbarschaft am Klinikum
AQ35	Kinder- und Jugendmedizin, SP Neonatologie	
AQ36	Kinder- und Jugendmedizin, SP Neuropädiatrie	
AQ37	Kinder- und Jugendpsychiatrie	
ZF15	Intensivmedizin	spezielle pädiatrische Intensivmedizin
ZF16	Kinder-Endokrinologie und -Diabetologie	
ZF00	Sonstige	pädiatrische EEG-Diagnostik (EEG-Schein)

### **B-12.2 Pflegepersonal:**

**Pflegekräfte insgesamt:**

28,9

Davon examinierte Gesundheits- und Krankenpfleger bzw. Gesundheits- und Kinderkrankenpfleger (3 Jahre, ohne und mit Fachweiterbildung):

28,9

Davon examinierte Gesundheits- und Krankenpfleger bzw. Gesundheits- und Kinderkrankenpfleger (3 Jahre, mit entsprechender Fachweiterbildung):

5,8

### **B-12.3 Spezielles therapeutisches Personal:**

Nr.	Spezielles therapeutisches Personal:	Kommentar:
SP21	Physiotherapeuten	
SP23	Psychologen	
SP24	Psychotherapeuten	
SP25	Sozialarbeiter	
SP26	Sozialpädagogen	



## B-[7] Fachabteilung Kinder- und Jugendmedizin

### **B-[7].1 Name der Organisationseinheit / Fachabteilung**

Kinder- und Jugendmedizin

**Art der Abteilung:**

bettenführende Hauptabteilung

**Fachabteilungsschlüssel:**

1000

**Hausanschrift:**

Menzinger Str. 44

80638 München

**Telefon:**

089 / 1795 - 2601

**Fax:**

089 / 1795 - 2603

**E-Mail:**

sekretariat.paediatric@kinderklinik.de

**Internet:**

www.kinderklinik.de

### **B-[7].2 Versorgungsschwerpunkte der Organisationseinheit / Fachabteilung**

Nr.	Versorgungsschwerpunkte im Bereich Kinder- und Jugendmedizin:	Kommentar / Erläuterung:
VK01	Diagnostik und Therapie von (angeborenen) Herzerkrankungen	Mitbetreuung durch niedergelassenem Kinderkardiologen
VK05	Diagnostik und Therapie von (angeborenen) Erkrankungen der endokrinen Drüsen (Schilddrüse, Nebenschilddrüse, Nebenniere, Diabetes)	
VK06	Diagnostik und Therapie von (angeborenen) Erkrankungen des Magen-Darmtraktes	
VK07	Diagnostik und Therapie von (angeborenen) Erkrankungen der Leber, der Galle und des Pankreas	
VK08	Diagnostik und Therapie von (angeborenen) Erkrankungen der Atemwege und der Lunge	Implantation von Zwerchfellschrittmachern (durch Kinderchirurgie) bei Störungen der zentralen Atemregulation (z.B. hohe Querschnittlähmung oder Undine-Syndrom)
VK12	Neonatologische/ pädiatrische Intensivmedizin	
VK13	Diagnostik und Therapie von Allergien	
VK14	Diagnostik und Therapie von angeborenen und erworbenen Immundefekterkrankungen (einschließlich HIV und AIDS)	
VK15	Diagnostik und Therapie von (angeborenen) Stoffwechselerkrankungen	
VK16	Diagnostik und Therapie von (angeborenen) neurologischen Erkrankungen	

Nr.	Versorgungsschwerpunkte im Bereich Kinder- und Jugendmedizin:	Kommentar / Erläuterung:
VK17	Diagnostik und Therapie von (angeborenen) neuromuskulären Erkrankungen	insbesondere das Krankheitsbild des Morbus Pompe
VK20	Diagnostik und Therapie von sonstigen angeborenen Fehlbildungen, angeborenen Störungen oder perinatal erworbenen Erkrankungen	
VK21	Diagnostik und Therapie chromosomaler Anomalien (z.B. Ullrich-Turner-Syndrom, Klinefelter Syndrom, Prader-Willi-Syndrom, Marfan Syndrom)	
VK22	Diagnostik und Therapie spezieller Krankheitsbilder Frühgeborener und reifer Neugeborener	
VK23	Versorgung von Mehrlingen	
VK24	Perinatale Beratung Hochrisikoschwangerer im Perinatalzentrum gemeinsam mit Frauenärzten	
VK25	Neugeborenencreening (Hypothyreose, Adrenogenitales Syndrom)	
VK26	Diagnostik und Therapie von Entwicklungsstörungen im Säuglings-, Kleinkindes und Schulalter	
VK27	Diagnostik und Therapie von psychosomatischen Störungen des Kindes	Kooperation mit dem zum Klinikum gehörendem Therapie-Centrum für Essstörungen
VK29	Spezialsprechstunde	
VN05	Diagnostik und Therapie von Anfallsleiden	

### ***B-[7].3 Medizinisch-pflegerische Leistungsangebote der Organisationseinheit / Fachabteilung***

Nr.	Medizinisch-pflegerisches Leistungsangebot:	Kommentar / Erläuterung:
MP12	Bobath-Therapie	
MP17	Fallmanagement/ Case Management/ Primary Nursing/ Bezugspflege	Case Management in Verbindung mit der Nachsorge "Bunter Kreis" und dem "PATRIZIA Kinderhaus"
MP30	Pädagogisches Leistungsangebot	
MP36	Säuglingspflegekurse	
MP00	Sonstiges	Vojta-Therapie
MP00	Sonstiges	Das allgemeine, medizinisch-pflegerische Leistungsangebot, wie es unter Punkt A-9 aufgeführt ist, trifft auch auf diesen Fachbereich zu.

## **B-[7].4 Nicht-medizinische Serviceangebote der Organisationseinheit / Fachabteilung**

Nr.	Serviceangebot:	Kommentar / Erläuterung:
SA37	Spielplatz	
SA00	Sonstiges	Das allgemeine, nicht-medizinische Serviceangebot, wie es unter Punkt A-10 aufgeführt ist, trifft auch auf diesen Fachbereich zu.
SA00	Sonstiges	Schule für Kranke
SA00	Sonstiges	Arche Noah zur Unterstützung der Betreuung von schwer und chronisch kranken Kindern

## **B-[7].5 Fallzahlen der Organisationseinheit / Fachabteilung**

Vollstationäre Fallzahl:

3529

Teilstationäre Fallzahl:

737

\*Eventuelle Unterschiede zwischen Gesamtfallzahl des Krankenhauses und der Summe der Fallzahlen der Organisationseinheiten/ Fachabteilungen können im Anwendungsbereich der Bundespflegesatzverordnung auf internen Verlegungen innerhalb der Psychiatrie/ Psychosomatik beruhen.

## **B-[7].6 Hauptdiagnosen nach ICD**

Top 30 Diagnosen

Rang	ICD-10 Ziffer:	Absolute Fallzahl:	Umgangssprachliche Bezeichnung:
1	A09	355	Durchfallkrankheit bzw. Magen-Darm-Grippe, wahrscheinlich ausgelöst durch Bakterien oder andere Erreger
2	A08	300	Durchfallkrankheit, ausgelöst durch Viren oder sonstige Erreger
3	J20	186	Akute Bronchitis
4	G40	164	Anfallsleiden - Epilepsie
5	J06	155	Akute Infektion an mehreren Stellen oder einer nicht angegebenen Stelle der oberen Atemwege
6	J18	153	Lungenentzündung, Erreger vom Arzt nicht näher bezeichnet
7	B99	132	Sonstige bzw. vom Arzt nicht näher bezeichnete Infektionskrankheit
8	J21	102	Akute Entzündung der unteren, kleinen Atemwege - Bronchiolitis
9	N39	98	Sonstige Krankheit der Niere, der Harnwege bzw. der Harnblase
10	J03	78	Akute Mandelentzündung
11	J15	57	Lungenentzündung durch Bakterien
11	N10	57	Akute Entzündung im Bindegewebe der Nieren und an den Nierenkanälchen
13	A87	53	Hirnhautentzündung, ausgelöst durch Viren
14	F50	44	Essstörung
15	R56	43	Krämpfe

Rang	ICD-10 Ziffer:	Absolute Fallzahl:	Umgangssprachliche Bezeichnung:
16	G47	38	Schlafstörung
17	D69	37	Kleine Hautblutungen bzw. sonstige Formen einer Blutungsneigung
17	R06	37	Atemstörung
17	R63	37	Beschwerden, die die Nahrungs- bzw. Flüssigkeitsaufnahme betreffen
20	G43	36	Migräne
21	J45	34	Asthma
21	K29	34	Schleimhautentzündung des Magens bzw. des Zwölffingerdarms
23	K21	33	Krankheit der Speiseröhre durch Rückfluss von Magensaft
24	B34	32	Viruskrankheit, Körperregion vom Arzt nicht näher bezeichnet
25	R55	31	Ohnmachtsanfall bzw. Kollaps
26	A02	30	Sonstige Salmonellenkrankheit
26	H66	30	Eitrige bzw. andere Form der Mittelohrentzündung
28	J02	28	Akute Rachenentzündung
29	F10	26	Psychische bzw. Verhaltensstörung durch Alkohol
30	J38	25	Krankheit der Stimmlippen bzw. des Kehlkopfes

### Weitere Kompetenz-Diagnosen

Rang	ICD-10 Ziffer:	Absolute Fallzahl:	Umgangssprachliche Bezeichnung:
1	G47.3	40	Patienten mit Störung der zentralen Atemregulation (Undine-Syndrom)
2	E74.0	14	Glykogenspeicherkrankheit (Morbus Pompe)

### B-[7].7 Prozeduren nach OPS

#### Top 30 Operationen

Rang	OPS-301 Ziffer:	Absolute Fallzahl:	Umgangssprachliche Bezeichnung:
1	1-207	331	Elektroenzephalographie (EEG)
2	1-204	171	Untersuchung der Hirnwasserräume
3	8-930	92	Intensivmedizinische Überwachung von Atmung, Herz und Kreislauf ohne Messung des Drucks in der Lungenschlagader und im rechten Vorhof des Herzens
4	8-010	62	Gabe von Medikamenten bzw. Salzlösungen über die Gefäße bei Neugeborenen
5	1-790	45	Untersuchung von Hirn-, Herz-, Muskel- bzw. Atmungsvorgängen während des Schlafes
6	3-009	36	Ultraschall des Bauches und des dahinterliegenden Gewebes mit Ausnahme des Oberbauches
7	8-560	19	Anwendung von natürlichem oder künstlichem Licht zu Heilzwecken - Lichttherapie
8	3-004	17	Ultraschall des Herzens (Echokardiographie) über die Haut

Rang	OPS-301 Ziffer:	Absolute Fallzahl:	Umgangssprachliche Bezeichnung:
9	1-316	15	Säuremessung in der Speiseröhre
10	8-716	14	Einrichtung und Anpassung einer häuslichen künstlichen Beatmung
10	8-810	14	Übertragung (Transfusion) von Blutflüssigkeit bzw. von Anteilen der Blutflüssigkeit oder von gentechnisch hergestellten Bluteiweißen
12	8-800	10	Übertragung (Transfusion) von Blut, roten Blutkörperchen bzw. Blutplättchen eines Spenders auf einen Empfänger
13	1-208	9	Messung von Gehirnströmen, die durch gezielte Reize ausgelöst werden (evozierte Potentiale)
14	1-206	6	Untersuchung der Nervenleitung - ENG
14	8-720	6	Sauerstoffgabe bei Neugeborenen
16	1-100	<= 5	Klinische Untersuchung in Vollnarkose
16	1-203	<= 5	In den Körper eingreifende Untersuchung zur Überprüfung der Funktion des Nervensystems
16	1-205	<= 5	Elektromyographie (EMG)
16	1-266	<= 5	Messung elektrischer Herzströme ohne einen über die Schlagader ins Herz gelegten Schlauch (Katheter)
16	1-315	<= 5	Druckmessung in Mastdarm und After
16	1-334	<= 5	Untersuchung von Harntransport und Harnentleerung
16	1-336	<= 5	Messung der Harnröhrenweite
16	1-791	<= 5	Untersuchung von Herz- und Lungenvorgängen während des Schlafes
16	1-797	<= 5	Umfassende Untersuchung der Hormonfunktionen
16	1-844	<= 5	Untersuchung des Raumes zwischen Lunge und Rippen durch Flüssigkeits- oder Gewebeentnahme mit einer Nadel
16	1-846	<= 5	Untersuchung der Niere bzw. der Harnwege durch Flüssigkeits- oder Gewebeentnahme mit einer Nadel
16	3-000	<= 5	Ultraschall des Kopfes
16	3-003	<= 5	Ultraschall des Halses
16	3-00h	<= 5	Ultraschall sonstiger Gelenke
16	5-572	<= 5	Operatives Anlegen einer Verbindung zwischen Harnblase und Bauchhaut zur künstlichen Harnableitung

## **B-[7].8 Ambulante Behandlungsmöglichkeiten**

Bezeichnung der Ambulanz:	Angebotene Leistung:	Art der Ambulanz:
Privatsprechstunde	Sprechstunde für Privatpatienten	Sonstige
Pädiatrische Gastroenterologie	Sprechstunde für pädiatrische Gastroenterologie in Kooperation mit niedergelassenem Kinderarzt Dr. Razeghi	Sonstige
Neuropädiatrie	Neuropädiatrische Abklärungen (vor allem teilstationär)	Sonstige
Diabetes/Endokrinologie	Sprechstunde für Kinder mit Diabetes mellitus oder anderen endokrinologischen Erkrankungen	Sonstige
Notfallambulanz	Notfallambulanz	Sonstige

## **B-[7].9 Ambulante Operationen nach § 115b SGB V**

trifft nicht zu / entfällt

## **B-[7].10 Zulassung zum Durchgangs-Arztverfahren der Berufsgenossenschaft**

trifft nicht zu / entfällt

## **B-[7].11 Apparative Ausstattung**

Nr.	Vorhandene Geräte:	Kommentar / Erläuterung:
AA03	Belastungs-EKG/ Ergometrie	
AA10	Elektroenzephalographiegerät (EEG)	
AA12	Endoskop	[24h verfügbar]
AA28	Schlaflabor	
AA29	Sonographiegerät/ Dopplersonographiegerät	[24h verfügbar]
AA00	Sonstige	pH-Metrie
AA00	Sonstige	H2-Atemtest
AA00	Sonstige	Langzeit-EKG
AA00	Sonstige	Evozierte Potentiale
AA00	Sonstige	Lungenfunktionsdiagnostik
AA00	Sonstige	24-Stunden-Blutdruckmessung

## **B-[7].12 Personelle Ausstattung**

### **B-12.1 Ärzte:**

#### **Ärzte insgesamt (außer Belegärzte):**

17,8

#### **Davon Fachärzte:**

9,6

#### **Belegärzte (nach § 121 SGB V):**

0

#### **Fachexpertise der Abteilung**

Nr.	Bezeichnung:	Kommentar / Erläuterungen:
AQ32	Kinder- und Jugendmedizin	
AQ34	Kinder- und Jugendmedizin, SP Kinder-Kardiologie	externer Konsiliarier in unmittelbarer Nachbarschaft am Klinikum
AQ35	Kinder- und Jugendmedizin, SP Neonatologie	
AQ36	Kinder- und Jugendmedizin, SP Neuropädiatrie	
AQ37	Kinder- und Jugendpsychiatrie	
ZF15	Intensivmedizin	spezielle pädiatrische Intensivstation
ZF16	Kinder-Endokrinologie und -Diabetologie	
ZF00	Sonstige	pädiatrische EEG-Diagnostik (EEG-Schein)

### **B-12.2 Pflegepersonal:**

#### **Pflegekräfte insgesamt:**

69,4

Davon examinierte Gesundheits- und Krankenpfleger bzw. Gesundheits- und Kinderkrankenpfleger (3 Jahre, ohne und mit Fachweiterbildung):

68,7

Davon examinierte Gesundheits- und Krankenpfleger bzw. Gesundheits- und Kinderkrankenpfleger (3 Jahre, mit entsprechender Fachweiterbildung):

1

### **B-12.3 Spezielles therapeutisches Personal:**

Nr.	Spezielles therapeutisches Personal:	Kommentar:
SP02	Arzthelfer	
SP04	Diätassistenten	
SP20	Pädagogen	externe Lehrerin in der Schule für Kranke
SP21	Physiotherapeuten	
SP23	Psychologen	
SP24	Psychotherapeuten	
SP25	Sozialarbeiter	
SP26	Sozialpädagogen	

## B-[8] Fachabteilung Kinderchirurgie

### **B-[8].1 Name der Organisationseinheit / Fachabteilung**

Kinderchirurgie

**Art der Abteilung:**

bettenführende Hauptabteilung

**Fachabteilungsschlüssel:**

1300

**Hausanschrift:**

Menzinger Str. 44

80638 München

**Telefon:**

089 / 1795 - 2101

**Fax:**

089 / 1795 - 2103

**E-Mail:**

stephan.kellnar@kinderklinik.de

**Internet:**

www.kinderklinik.de

### **B-[8].2 Versorgungsschwerpunkte der Organisationseinheit / Fachabteilung**

Nr.	Versorgungsschwerpunkte im Bereich Kinderchirurgie:	Kommentar / Erläuterung:
VC12	Tracheobronchiale Rekonstruktionen bei angeborenen Malformationen	
VC14	Speiseröhrenchirurgie	
VC22	Magen-Darm-Chirurgie	
VC23	Leber-, Gallen-, Pankreaschirurgie	
VC26	Metall-/ Fremdkörperentfernungen	
VC32	Diagnostik und Therapie von Verletzungen des Kopfes	
VC33	Diagnostik und Therapie von Verletzungen des Halses	
VC34	Diagnostik und Therapie von Verletzungen des Thorax	
VC36	Diagnostik und Therapie von Verletzungen der Schulter und des Oberarmes	
VC37	Diagnostik und Therapie von Verletzungen des Ellenbogens und des Unterarmes	
VC38	Diagnostik und Therapie von Verletzungen des Handgelenkes und der Hand	
VC39	Diagnostik und Therapie von Verletzungen der Hüfte und des Oberschenkels	
VC40	Diagnostik und Therapie von Verletzungen des Knies und des Unterschenkels	



Nr.	Versorgungsschwerpunkte im Bereich Kinderchirurgie:	Kommentar / Erläuterung:
VC42	Diagnostik und Therapie von sonstigen Verletzungen	
VC46	Chirurgie der Missbildungen von Gehirn und Rückenmark	
VC47	Chirurgische Korrektur von Missbildungen des Schädels	
VC55	Minimal-invasive laparoskopische Operationen	
VC58	Spezialsprechstunde	für Patienten mit Hydrozephalus, Spina bifida oder Myelo-Meningocele (MMC)
VK06	Diagnostik und Therapie von (angeborenen) Erkrankungen des Magen-Darmtraktes	
VK07	Diagnostik und Therapie von (angeborenen) Erkrankungen der Leber, der Galle und des Pankreas	
VK08	Diagnostik und Therapie von (angeborenen) Erkrankungen der Atemwege und der Lunge	Implantation von Zwerchfellschrittmachern bei Störungen der zentralen Atemregulation (z.B. bei hoher Querschnittlähmung oder Ondine-Syndrom)
VK12	Neonatologische/ pädiatrische Intensivmedizin	
VK19	Kindertraumatologie	
VK20	Diagnostik und Therapie von sonstigen angeborenen Fehlbildungen, angeborenen Störungen oder perinatal erworbenen Erkrankungen	
VK22	Diagnostik und Therapie spezieller Krankheitsbilder Frühgeborener und reifer Neugeborener	
VK24	Perinatale Beratung Hochrisikoschwangerer im Perinatalzentrum gemeinsam mit Frauenärzten	
VK29	Spezialsprechstunde	für Patienten mit angeborenen Fehlbildungen
VU04	Diagnostik und Therapie sonstiger Krankheiten der Niere und des Ureters	
VU05	Diagnostik und Therapie sonstiger Krankheiten des Harnsystems	
VU06	Diagnostik und Therapie von Krankheiten der männlichen Genitalorgane	
VU07	Diagnostik und Therapie sonstiger Krankheiten des Urogenitalsystems	
VU08	Kinderurologie	
VU10	Plastisch rekonstruktive Eingriffe an Niere, Harnwegen und Harnblase	
VU14	Spezialsprechstunde	in der Kinderurologie
VK00	Sonstige	Sprechstunde in der Kindertraumatologie

### **B-[8].3 Medizinisch-pflegerische Leistungsangebote der Organisationseinheit / Fachabteilung**

Nr.	Medizinisch-pflegerisches Leistungsangebot:	Kommentar / Erläuterung:
MP12	Bobath-Therapie	
MP22	Kontinenztraining/ Inkontinenzberatung	
MP30	Pädagogisches Leistungsangebot	
MP43	Stillberatung	
MP00	Sonstiges	Das allgemeine, medizinisch-pflegerische Leistungsangebot, wie es unter Punkt A-9 aufgeführt ist, trifft auch auf diesen Fachbereich zu.

### **B-[8].4 Nicht-medizinische Serviceangebote der Organisationseinheit / Fachabteilung**

Nr.	Serviceangebot:	Kommentar / Erläuterung:
SA37	Spielplatz	
SA00	Sonstiges	Kinderkarussell
SA00	Sonstiges	Das allgemeine, nicht-medizinische Serviceangebot, wie es unter Punkt A-10 aufgeführt ist, trifft auch auf diesen Fachbereich zu.

### **B-[8].5 Fallzahlen der Organisationseinheit / Fachabteilung**

Vollstationäre Fallzahl:

3115

Teilstationäre Fallzahl:

193

\*Eventuelle Unterschiede zwischen Gesamtfallzahl des Krankenhauses und der Summe der Fallzahlen der Organisationseinheiten/ Fachabteilungen können im Anwendungsbereich der Bundespflegesatzverordnung auf internen Verlegungen innerhalb der Psychiatrie/ Psychosomatik beruhen.

### **B-[8].6 Hauptdiagnosen nach ICD**

Top 30 Diagnosen

Rang	ICD-10 Ziffer:	Absolute Fallzahl:	Umgangssprachliche Bezeichnung:
1	S00	531	Oberflächliche Verletzung des Kopfes
2	S06	270	Verletzung des Schädelinneren
3	K35	230	Akute Blinddarmentzündung
4	S52	162	Knochenbruch des Unterarmes
5	K40	136	Leistenbruch
6	R10	129	Bauch- bzw. Beckenschmerzen
7	Q53	110	Hodenhochstand innerhalb des Bauchraums

Rang	ICD-10 Ziffer:	Absolute Fallzahl:	Umgangssprachliche Bezeichnung:
8	K52	107	Sonstige Schleimhautentzündung des Magens bzw. des Darms, nicht durch Bakterien oder andere Krankheitserreger verursacht
9	Q62	92	Angeborene Fehlbildung des Nierenbeckens bzw. angeborene Fehlbildung des Harnleiters mit Verengung oder Aufstauung von Harn
10	S42	64	Knochenbruch im Bereich der Schulter bzw. des Oberarms
11	S82	48	Knochenbruch des Unterschenkels, einschließlich des oberen Sprunggelenkes
12	K59	47	Sonstige Störung der Darmfunktion, z.B. Verstopfung oder Durchfall
13	Q54	45	Fehlentwicklung der Harnröhre mit Öffnung der Harnröhre an der Unterseite des Penis
14	L03	37	Eitrige, sich ohne klare Grenzen ausbreitende Entzündung in tiefer liegendem Gewebe - Phlegmone
15	S02	34	Knochenbruch des Schädels bzw. der Gesichtsschädelknochen
16	D18	32	Gutartige Veränderung der Blutgefäße (Blutschwamm) bzw. Lymphgefäße (Lymphschwamm)
17	I88	31	Lymphknotenschwellung, ohne Hinweis auf eine Krankheit
17	N43	31	Flüssigkeitsansammlung in den Hodenhüllen bzw. mit spermienhaltiger Flüssigkeit gefülltes Nebenhodenbläschen
19	S01	30	Offene Wunde des Kopfes
20	L02	29	Abgekapselter eitriger Entzündungsherd (Abszess) in der Haut bzw. an einem oder mehreren Haaransätzen
20	N39	29	Sonstige Krankheit der Niere, der Harnwege bzw. der Harnblase
22	S72	28	Knochenbruch des Oberschenkels
23	S39	26	Sonstige bzw. vom Arzt nicht näher bezeichnete Verletzung des Bauches, der Lenden oder des Beckens
24	N44	22	Drehung der Hoden mit Unterbrechung der Blutversorgung
24	N45	22	Hodenentzündung bzw. Nebenhodenentzündung
26	N13	20	Harnstau aufgrund einer Abflussbehinderung bzw. Harnrückfluss in Richtung Niere
27	K42	19	Nabelbruch
28	Q40	17	Sonstige angeborene Fehlbildung des oberen Verdauungstraktes inkl. des Magens
28	T18	17	Fremdkörper im Verdauungstrakt

## **B-[8].7 Prozeduren nach OPS**

### Top 30 Operationen

Rang	OPS-301 Ziffer:	Absolute Fallzahl:	Umgangssprachliche Bezeichnung:
1	5-470	252	Operative Entfernung des Blinddarms
2	5-530	194	Operativer Verschluss eines Leistenbruchs

Rang	OPS-301 Ziffer:	Absolute Fallzahl:	Umgangssprachliche Bezeichnung:
3	5-790	190	Einrichten eines Knochenbruchs oder einer Ablösung der Wachstumsfuge (Reposition) und Befestigung der Knochenteile mit Hilfsmitteln wie Schrauben oder Platten von außen
4	8-200	147	Nichtoperatives Einrichten eines Bruchs (Reposition) ohne operative Befestigung der Knochenteile mit Hilfsmitteln wie Schrauben oder Platten
5	5-624	108	Operative Befestigung des Hodens im Hodensack
6	1-661	96	Untersuchung der Harnröhre und der Harnblase durch eine Spiegelung
7	1-632	90	Untersuchung der Speiseröhre, des Magens und des Zwölffingerdarms durch eine Spiegelung
8	5-892	68	Sonstige operative Einschnitte an Haut bzw. Unterhaut
9	5-569	56	Sonstige Operation am Harnleiter
10	5-572	55	Operatives Anlegen einer Verbindung zwischen Harnblase und Bauchhaut zur künstlichen Harnableitung
11	5-640	53	Operation an der Vorhaut des Penis
12	5-645	44	Operative Korrektur einer unteren Harnröhrenspaltung beim Mann
13	1-334	36	Untersuchung von Harntransport und Harnentleerung
14	1-654	35	Untersuchung des Mastdarms durch eine Spiegelung
15	5-900	34	Einfacher operativer Verschluss der Haut bzw. der Unterhaut nach Verletzungen, z.B. mit einer Naht
16	1-694	31	Untersuchung des Bauchraums bzw. seiner Organe durch eine Spiegelung
17	5-793	29	Operatives Einrichten eines einfachen Bruchs (Reposition) im Gelenkbereich eines langen Röhrenknochens
18	1-440	25	Entnahme einer Gewebeprobe (Biopsie) aus dem oberem Verdauungstrakt, den Gallengängen bzw. der Bauchspeicheldrüse bei einer Spiegelung
19	1-631	24	Untersuchung der Speiseröhre und des Magens durch eine Spiegelung
19	8-137	24	Einlegen, Wechsel bzw. Entfernung einer Harnleiterschleife (Katheter)
19	8-139	24	Sonstiger Eingriff an Niere, Harnleiter, Blase bzw. Harnröhre
22	1-670	23	Untersuchung der Scheide durch eine Spiegelung
22	5-568	23	Operativer, wiederherstellender Eingriff am Harnleiter
24	5-534	22	Operativer Verschluss eines Nabelbruchs
24	5-631	22	Operatives Entfernen von Gewebe im Bereich der Nebenhoden
26	5-894	19	Operative Entfernung von erkranktem Gewebe an Haut bzw. Unterhaut
26	5-915	19	Operatives Entfernen von erkranktem Gewebe an Haut bzw. Unterhaut
28	1-557	18	Entnahme einer Gewebeprobe (Biopsie) aus Mastdarm (Rektum) bzw. umliegendem Gewebe durch operativen Einschnitt
28	5-024	18	Erneuerung oder Entfernung einer künstlichen Ableitung des Hirnwassers
28	5-432	18	Operation am Magenausgang

## **B-[8].8 Ambulante Behandlungsmöglichkeiten**

Bezeichnung der Ambulanz:	Angebotene Leistung:	Art der Ambulanz:
Kindertraumatologische Sprechstunde	ambulante Behandlung von Kindern und Jugendlichen mit Verletzungen	Ambulante Behandlung durch Krankenhausärzte nach § 116 SGB V
Sprechstunde für angeborene Fehlbildungen	ambulante Betreuung von Patienten mit angeborenen Fehlbildungen	Ambulante Behandlung durch Krankenhausärzte nach § 116 SGB V
Kinderurologische Sprechstunde	ambulante Betreuung von Patienten mit Krankheiten der Nieren oder ableitenden Harnwege	Sonstige
Hydrozephalus-/Spina bifida/MMC-Sprechstunde	ambulante Betreuung von Patienten mit Hydrozephalus, Spina bifida oder Myelo-Meningocele (MMC)	Sonstige

## **B-[8].9 Ambulante Operationen nach § 115b SGB V**

### Top 30 Ambulante Operationen

Rang	OPS-301 Ziffer:	Umgangssprachliche Bezeichnung:	Absolute Fallzahl:
1	5-640	Operation an der Vorhaut des Penis	156
2	5-787	Entfernung von Hilfsmitteln, die zur Befestigung von Knochenteilen z.B. bei Brüchen verwendet wurden	153
3	5-530	Operativer Verschluss eines Leistenbruchs	40
4	8-200	Nichtoperatives Einrichten eines Bruchs (Reposition) ohne operative Befestigung der Knochenteile mit Hilfsmitteln wie Schrauben oder Platten	12
5	5-534	Operativer Verschluss eines Nabelbruchs	8
6	5-790	Einrichten eines Knochenbruchs oder einer Ablösung der Wachstumsfuge (Reposition) und Befestigung der Knochenteile mit Hilfsmitteln wie Schrauben oder Platten von außen	6
7	1-444	Entnahme einer Gewebeprobe (Biopsie) aus dem unteren Verdauungstrakt bei einer Spiegelung	<= 5
7	1-650	Untersuchung des Dickdarms durch eine Spiegelung - Koloskopie	<= 5
7	1-661	Untersuchung der Harnröhre und der Harnblase durch eine Spiegelung	<= 5
7	1-694	Untersuchung des Bauchraums bzw. seiner Organe durch eine Spiegelung	<= 5
7	5-184	Operative Korrektur absteher Ohren	<= 5
7	5-273	Operativer Einschnitt, Entfernung oder Zerstörung von erkranktem Gewebe in der Mundhöhle	<= 5
7	5-401	Operative Entfernung einzelner Lymphknoten bzw. Lymphgefäße	<= 5
7	5-611	Operativer Verschluss eines Wasserbruchs (Hydrocele) am Hoden	<= 5
7	5-841	Operation an den Bändern der Hand	<= 5
7	8-201	Nichtoperatives Einrenken einer Gelenkverrenkung ohne operative Befestigung der Knochen mit Hilfsmitteln wie Schrauben oder Platten	<= 5

## **B-[8].10 Zulassung zum Durchgangs-Arztverfahren der Berufsgenossenschaft**

Arzt mit ambulanter D-Arzt-Zulassung vorhanden:

Ja

stationäre BG-Zulassung:

Ja

## **B-[8].11 Apparative Ausstattung**

Nr.	Vorhandene Geräte:	Kommentar / Erläuterung:
AA10	Elektroenzephalographiegerät (EEG)	
AA12	Endoskop	[24h verfügbar]
AA18	Hochfrequenztherapiegerät	[24h verfügbar]
AA20	Laser	[24h verfügbar]
AA33	Uroflow/ Blasendruckmessung	
AA00	Sonstige	Dickdarm-/Enddarmdruckmessung (z.B. bei Morbus Hirschsprung)

## **B-[8].12 Personelle Ausstattung**

### **B-12.1 Ärzte:**

Ärzte insgesamt (außer Belegärzte):

12

Davon Fachärzte:

3

Belegärzte (nach § 121 SGB V):

0

**Fachexpertise der Abteilung**

Nr.	Bezeichnung:	Kommentar / Erläuterungen:
AQ06	Allgemeine Chirurgie	
AQ09	Kinderchirurgie	

### **B-12.2 Pflegepersonal:**

Pflegekräfte insgesamt:

20,3

Davon examinierte Gesundheits- und Krankenpfleger bzw. Gesundheits- und Kinderkrankenpfleger (3 Jahre, ohne und mit Fachweiterbildung):

19,7

Davon examinierte Gesundheits- und Krankenpfleger bzw. Gesundheits- und Kinderkrankenpfleger (3 Jahre, mit entsprechender Fachweiterbildung):

0

### B-12.3 Spezielles therapeutisches Personal:

Nr.	Spezielles therapeutisches Personal:	Kommentar:
SP02	Arzthelfer	
SP04	Diätassistenten	
SP20	Pädagogen	externe Lehrkräfte in der Schule für Kranke
SP21	Physiotherapeuten	
SP23	Psychologen	
SP24	Psychotherapeuten	
SP25	Sozialarbeiter	
SP26	Sozialpädagogen	

## **B-[9] Fachabteilung Nuklearmedizin**

### **B-[9].1 Name der Organisationseinheit / Fachabteilung**

Nuklearmedizin

**Art der Abteilung:**

bettenführende Hauptabteilung

**Fachabteilungsschlüssel:**

0100

**Hausanschrift:**

Menzinger Str. 44

80638 München

**Telefon:**

089 / 1795 - 2901

**Fax:**

089 / 1795 - 2903

**E-Mail:**

sekretariat.radiologie@dritter-orden.de

**Internet:**

www.dritter-orden.de

### **B-[9].2 Versorgungsschwerpunkte der Organisationseinheit / Fachabteilung**

Nr.	Versorgungsschwerpunkte im Bereich Nuklearmedizin:	Kommentar / Erläuterung:
VI10	Diagnostik und Therapie von endokrinen Ernährungs- und Stoffwechselkrankheiten (Diabetes, Schilddrüse, ..)	Gutartige Schilddrüsenerkrankungen
VR29	Quantitative Bestimmung von Parametern	
VR38	Therapie mit offenen Radionukliden	
VR39	Radiojodtherapie	
VR40	Spezialsprechstunde	

### **B-[9].3 Medizinisch-pflegerische Leistungsangebote der Organisationseinheit / Fachabteilung**

Nr.	Medizinisch-pflegerisches Leistungsangebot:	Kommentar / Erläuterung:
MP00	Sonstiges	Das allgemeine, medizinisch-pflegerische Leistungsangebot, wie es unter Punkt A-9 aufgeführt ist, trifft auch auf diesen Fachbereich zu.



## **B-[9].4 Nicht-medizinische Serviceangebote der Organisationseinheit / Fachabteilung**

Nr.	Serviceangebot:	Kommentar / Erläuterung:
SA00	Sonstiges	Das allgemeine, nicht-medizinische Serviceangebot, wie es unter Punkt A-10 aufgeführt ist, trifft auch auf diesen Fachbereich zu.

## **B-[9].5 Fallzahlen der Organisationseinheit / Fachabteilung**

Vollstationäre Fallzahl:

154

\*Eventuelle Unterschiede zwischen Gesamtfallzahl des Krankenhauses und der Summe der Fallzahlen der Organisationseinheiten/ Fachabteilungen können im Anwendungsbereich der Bundespflegesatzverordnung auf internen Verlegungen innerhalb der Psychiatrie/ Psychosomatik beruhen.

## **B-[9].6 Hauptdiagnosen nach ICD**

Top 30 Diagnosen

Rang	ICD-10 Ziffer:	Absolute Fallzahl:	Umgangssprachliche Bezeichnung:
1	E05	150	Schilddrüsenüberfunktion
2	D34	<= 5	Gutartiger Tumor der Schilddrüse
2	E04	<= 5	Sonstige Form einer Schilddrüsenvergrößerung ohne Überfunktion der Schilddrüse

## **B-[9].7 Prozeduren nach OPS**

Top 30 Operationen

Rang	OPS-301 Ziffer:	Absolute Fallzahl:	Umgangssprachliche Bezeichnung:
1	8-531	155	Strahlentherapie von Schilddrüsenenerkrankungen durch radioaktives Jod
2	3-701	15	Bildgebendes Verfahren zur Darstellung der Schilddrüse mittels radioaktiver Strahlung (Szintigraphie)

## **B-[9].8 Ambulante Behandlungsmöglichkeiten**

Bezeichnung der Ambulanz:	Angebotene Leistung:	Art der Ambulanz:
Privatambulanz	allgemeine Sprechstunde für Privatpatienten	Sonstige
Sprechstunde	Sprechstunde vor geplanter Radio-Jod-Behandlung	Sonstige
Sprechstunde	ambulante Schmerztherapie	Sonstige

## **B-[9].9 Ambulante Operationen nach § 115b SGB V**

trifft nicht zu / entfällt

## **B-[9].10 Zulassung zum Durchgangs-Arztverfahren der Berufsgenossenschaft**

trifft nicht zu / entfällt

## **B-[9].11 Apparative Ausstattung**

Nr.	Vorhandene Geräte:	Kommentar / Erläuterung:
AA29	Sonographiegerät/ Dopplersonographiegerät	[24h verfügbar]
AA30	SPECT (Single-Photon- Emissionscomputertomograph)	
AA32	Szintigraphiescanner/ Gammakamera (Szintillationskamera)	

## **B-[9].12 Personelle Ausstattung**

### **B-12.1 Ärzte:**

#### **Ärzte insgesamt (außer Belegärzte):**

1

#### **Davon Fachärzte:**

1

#### **Belegärzte (nach § 121 SGB V):**

0

#### **Fachexpertise der Abteilung**

Nr.	Bezeichnung:	Kommentar / Erläuterungen:
AQ44	Nuklearmedizin	
AQ54	Radiologie	

### **B-12.2 Pflegepersonal:**

#### **Pflegekräfte insgesamt:**

1,9

Davon examinierte Gesundheits- und Krankenpfleger bzw. Gesundheits- und Kinderkrankenpfleger (3 Jahre, ohne und mit Fachweiterbildung):

1,7

Davon examinierte Gesundheits- und Krankenpfleger bzw. Gesundheits- und Kinderkrankenpfleger (3 Jahre, mit entsprechender Fachweiterbildung):

0

### **B-12.3 Spezielles therapeutisches Personal:**

Nr.	Spezielles therapeutisches Personal:	Kommentar:
SP02	Arzthelfer	
SP25	Sozialarbeiter	

# B-[10] Fachabteilung Unfall-/Wiederherstellungschirurgie und orthopädische Chirurgie

## B-[10].1 Name der Organisationseinheit / Fachabteilung

Unfall-/Wiederherstellungschirurgie und orthopädische Chirurgie

### Art der Abteilung:

bettenführende Hauptabteilung

### Fachabteilungsschlüssel:

1600

### Hausanschrift:

Menzinger Str. 44

80638 München

### Telefon:

089 / 1795 - 2201

### Fax:

089 / 1795 - 2203

### E-Mail:

sekretariat.unfallchirurgie@dritter-orden.de

### Internet:

www.dritter-orden.de

## B-[10].2 Versorgungsschwerpunkte der Organisationseinheit / Fachabteilung

Nr.	Versorgungsschwerpunkte im Bereich Unfall-/Wiederherstellungschirurgie und orthopädische Chirurgie:	Kommentar / Erläuterung:
VC26	Metall-/ Fremdkörperentfernungen	
VC27	Bandrekonstruktionen/ Plastiken	
VC28	Gelenkersatzverfahren/ Endo-Prothetik	
VC30	Septische Knochenchirurgie	
VC31	Diagnostik und Therapie von Knochenentzündungen	
VC32	Diagnostik und Therapie von Verletzungen des Kopfes	
VC33	Diagnostik und Therapie von Verletzungen des Halses	
VC34	Diagnostik und Therapie von Verletzungen des Thorax	
VC35	Diagnostik und Therapie von Verletzungen der Lumbosakralgegend, der Lendenwirbelsäule und des Beckens	
VC36	Diagnostik und Therapie von Verletzungen der Schulter und des Oberarmes	
VC37	Diagnostik und Therapie von Verletzungen des Ellenbogens und des Unterarmes	
VC38	Diagnostik und Therapie von Verletzungen des Handgelenkes und der Hand	

Nr.	Versorgungsschwerpunkte im Bereich Unfall- /Wiederherstellungschirurgie und orthopädische Chirurgie:	Kommentar / Erläuterung:
VC39	Diagnostik und Therapie von Verletzungen der Hüfte und des Oberschenkels	
VC40	Diagnostik und Therapie von Verletzungen des Knies und des Unterschenkels	
VC41	Diagnostik und Therapie von Verletzungen der Knöchelregion und des Fußes	
VC42	Diagnostik und Therapie von sonstigen Verletzungen	
VC45	Chirurgie der degenerativen und traumatischen Schäden der Hals-, Brust- und Lendenwirbelsäule	
VC50	Chirurgie der peripheren Nerven	
VC51	Chirurgie chronischer Schmerzerkrankungen (z.B. Trigeminusneuralgie, Tumorschmerzen, chronischer Wirbelsäulenschmerzen)	
VC53	Chirurgische und intensivmedizinische Akutversorgung von Schädel-Hirn-Verletzungen	
VC56	Minimal-invasive endoskopische Operationen	Gelenkspiegelungen (Arthroskopien)
VC57	Plastisch rekonstruktive Eingriffe	
VC58	Spezialsprechstunde	
VD04	Diagnostik und Therapie von Infektionen der Haut und der Unterhaut	
VD10	Diagnostik und Therapie sonstiger Krankheiten der Haut und Unterhaut	
VN15	Diagnostik und Therapie von Polyneuropathien und sonstigen Krankheiten des peripheren Nervensystems	
VO01	Diagnostik und Therapie von Arthropathien	
VO03	Diagnostik und Therapie von Deformitäten der Wirbelsäule und des Rückens	
VO04	Diagnostik und Therapie von Spondylopathien	
VO05	Diagnostik und Therapie von sonstigen Krankheiten der Wirbelsäule und des Rückens	
VO07	Diagnostik und Therapie von Krankheiten der Synovialis und der Sehnen	
VO08	Diagnostik und Therapie von sonstigen Krankheiten des Weichteilgewebes	
VO09	Diagnostik und Therapie von Osteopathien und Chondropathien	
VO10	Diagnostik und Therapie von sonstigen Krankheiten des Muskel-Skelett-Systems und des Bindegewebes	

Nr.	Versorgungsschwerpunkte im Bereich Unfall- /Wiederherstellungschirurgie und orthopädische Chirurgie:	Kommentar / Erläuterung:
VO11	Diagnostik und Therapie von Tumoren der Haltungs- und Bewegungsorgane	
VO13	Spezialsprechstunde	

### **B-[10].3 Medizinisch-pflegerische Leistungsangebote der Organisationseinheit / Fachabteilung**

Nr.	Medizinisch-pflegerisches Leistungsangebot:	Kommentar / Erläuterung:
MP00	Sonstiges	Das allgemeine, medizinisch-pflegerische Leistungsangebot, wie es unter Punkt A-9 aufgeführt ist, trifft auch auf diesen Fachbereich zu.

### **B-[10].4 Nicht-medizinische Serviceangebote der Organisationseinheit / Fachabteilung**

Nr.	Serviceangebot:	Kommentar / Erläuterung:
SA00	Sonstiges	Das allgemeine, nicht-medizinische Serviceangebot, wie es unter Punkt A-10 aufgeführt ist, trifft auch auf diesen Fachbereich zu.

### **B-[10].5 Fallzahlen der Organisationseinheit / Fachabteilung**

Vollstationäre Fallzahl:

2967

\*Eventuelle Unterschiede zwischen Gesamtfallzahl des Krankenhauses und der Summe der Fallzahlen der Organisationseinheiten/ Fachabteilungen können im Anwendungsbereich der Bundespflegesatzverordnung auf internen Verlegungen innerhalb der Psychiatrie/ Psychosomatik beruhen.

### **B-[10].6 Hauptdiagnosen nach ICD**

Top 30 Diagnosen

Rang	ICD-10 Ziffer:	Absolute Fallzahl:	Umgangssprachliche Bezeichnung:
1	S52	300	Knochenbruch des Unterarmes
2	S82	270	Knochenbruch des Unterschenkels, einschließlich des oberen Sprunggelenkes
3	M17	257	Gelenkverschleiß (Arthrose) des Kniegelenkes
4	S72	227	Knochenbruch des Oberschenkels
5	M16	223	Gelenkverschleiß (Arthrose) des Hüftgelenkes
6	S42	195	Knochenbruch im Bereich der Schulter bzw. des Oberarms
7	M23	125	Schädigung von Bändern bzw. Knorpeln des Kniegelenkes

Rang	ICD-10 Ziffer:	Absolute Fallzahl:	Umgangssprachliche Bezeichnung:
8	S00	98	Oberflächliche Verletzung des Kopfes
9	S32	97	Knochenbruch der Lendenwirbelsäule bzw. des Beckens
10	S06	88	Verletzung des Schädellinneren
11	S83	80	Verrenkung, Verstauchung oder Zerrung des Kniegelenkes bzw. seiner Bänder
12	S22	69	Knochenbruch der Rippe(n), des Brustbeins bzw. der Brustwirbelsäule
13	T84	63	Komplikationen durch künstliche Gelenke, Metallteile oder durch Verpflanzung von Gewebe in Knochen, Sehnen, Muskeln bzw. Gelenken
14	M70	52	Krankheit des Weichteilgewebes aufgrund Beanspruchung, Überbeanspruchung bzw. Druck
15	M54	48	Rückenschmerzen
16	S43	42	Verrenkung, Verstauchung oder Zerrung von Gelenken bzw. Bändern des Schultergürtels
17	M75	33	Schulterverletzung
18	M22	31	Krankheit der Kniescheibe
19	S86	30	Verletzung von Muskeln bzw. Sehnen in Höhe des Unterschenkels
19	S92	30	Knochenbruch des Fußes, außer im Bereich des oberen Sprunggelenkes
21	S46	29	Verletzung von Muskeln oder Sehnen im Bereich der Schulter bzw. des Oberarms
22	S62	28	Knochenbruch im Bereich des Handgelenkes bzw. der Hand
23	S70	27	Oberflächliche Verletzung der Hüfte bzw. des Oberschenkels
24	S30	22	Oberflächliche Verletzung des Bauches, der Lenden bzw. des Beckens
25	M94	21	Sonstige Knorpelkrankheit
25	S80	21	Oberflächliche Verletzung des Unterschenkels
27	L03	20	Eitrige, sich ohne klare Grenzen ausbreitende Entzündung in tiefer liegendem Gewebe - Phlegmone
28	G56	18	Funktionsstörung eines Nervens am Arm bzw. an der Hand
29	M51	17	Sonstiger Bandscheibenschaden
29	S81	17	Offene Wunde des Unterschenkels

## **B-[10].7 Prozeduren nach OPS**

### Top 30 Operationen

Rang	OPS-301 Ziffer:	Absolute Fallzahl:	Umgangssprachliche Bezeichnung:
1	5-784	575	Operative Verpflanzung bzw. Umlagerung von Knochengewebe
2	5-812	566	Operation am Gelenknorpel bzw. an den knorpeligen Zwischenscheiben (Menisken) des Kniegelenks durch eine Spiegelung
3	5-787	520	Entfernung von Hilfsmitteln, die zur Befestigung von Knochenteilen z.B. bei Brüchen verwendet wurden
4	5-783	425	Operative Entnahme von Knochengewebe zu Verpflanzungszwecken
5	5-811	406	Operation an der Gelenkinnenhaut durch eine Spiegelung

Rang	OPS-301 Ziffer:	Absolute Fallzahl:	Umgangssprachliche Bezeichnung:
6	5-810	385	Erneute Operation eines Gelenks durch eine Spiegelung
7	5-829	368	Sonstige Operation zur Sicherung oder Wiederherstellung der Gelenkfunktion
8	5-780	322	Operativer Einschnitt in Knochengewebe bei einer keimfreien oder durch Krankheitserreger verunreinigten Knochenerkrankung
9	5-790	319	Einrichten eines Knochenbruchs oder einer Ablösung der Wachstumsfuge (Reposition) und Befestigung der Knochenteile mit Hilfsmitteln wie Schrauben oder Platten von außen
10	1-697	313	Untersuchung eines Gelenks durch eine Spiegelung
11	5-820	312	Operatives Einsetzen eines künstlichen Hüftgelenks
12	5-854	306	Operativer, wiederherstellender Eingriff an Sehnen
13	5-804	305	Operation an der Kniescheibe bzw. ihren Bändern
14	5-794	287	Operatives Einrichten eines mehrfachen Bruchs (Reposition) im Gelenkbereich eines langen Röhrenknochens und Befestigung der Knochenteile mit Hilfsmitteln wie Schrauben oder Platten
15	5-931	251	Verwendung von bestimmtem Knochenersatz- und Knochenverbindungsmaterial, die frei von allergieauslösenden Wirkstoffen sind
16	5-893	230	Operative Entfernung von abgestorbenem Gewebe im Bereich einer Wunde bzw. von erkranktem Gewebe an Haut oder Unterhaut
17	5-793	184	Operatives Einrichten eines einfachen Bruchs (Reposition) im Gelenkbereich eines langen Röhrenknochens
18	5-822	174	Operatives Einsetzen eines künstlichen Kniegelenks
19	8-800	170	Übertragung (Transfusion) von Blut, roten Blutkörperchen bzw. Blutplättchen eines Spenders auf einen Empfänger
20	5-802	162	Operative Wiederbefestigung und Naht an Kapsel bzw. Bändern des Kniegelenks
21	5-809	156	Sonstige offene Gelenkoperation
22	5-900	131	Einfacher operativer Verschluss der Haut bzw. der Unterhaut nach Verletzungen, z.B. mit einer Naht
23	5-839	127	Sonstige Operation an der Wirbelsäule
24	5-916	118	Vorübergehende Abdeckung von Weichteilverletzungen durch Haut bzw. Hautersatz
25	8-190	94	Spezielle Verbandstechnik
26	5-805	89	Operativer, wiederherstellender Eingriff an Sehnen bzw. Bändern des Schultergelenks
27	5-892	81	Sonstige operative Einschnitte an Haut bzw. Unterhaut
28	5-806	79	Operativer, wiederherstellender Eingriff an Sehnen bzw. Bändern des oberen Sprunggelenks
28	5-859	79	Sonstige Operation an Muskeln, Sehnen, deren Bindegewebshüllen bzw. Schleimbeuteln
30	8-210	76	Mobilisierung eines versteiften Gelenkes unter Narkose - Brisement force

## B-[10].8 Ambulante Behandlungsmöglichkeiten

Bezeichnung der Ambulanz:	Angebotene Leistung:	Art der Ambulanz:
Privatambulanz	allgemeine Sprechstunde für Privatpatienten	Sonstige
Nachuntersuchungen	poststationäre Nachuntersuchungen über 4 Monate (nach Kreuzbandersatzplastiken 6 Monate)	Ambulante Behandlung durch Krankenhausärzte nach § 116 SGB V
Endoprothetiksprechstunde	Sprechstunde zur Abklärung der Notwendigkeit einer Endoprothese	Sonstige
Wirbelsäulensprechstunde	Sprechstunde bei Wirbelsäulenerkrankungen	Sonstige
Kniegelenkssprechstunde	Sprechstunde bei Kniegelenkserkrankungen	Sonstige
Schulter-/Ellenbogensprechstunde	Sprechstunde bei Schulter-/Ellenbogenerkrankungen	Sonstige
Fuß-/Sprunggelenkssprechstunde	Sprechstunde bei Fuß-/Sprunggelenkserkrankungen	Sonstige
Sportverletzungen	Sprechstunde bei Sportverletzungen	Sonstige

## B-[10].9 Ambulante Operationen nach § 115b SGB V

### Top 30 Ambulante Operationen

Rang	OPS-301 Ziffer:	Umgangssprachliche Bezeichnung:	Absolute Fallzahl:
1	5-787	Entfernung von Hilfsmitteln, die zur Befestigung von Knochenteilen z.B. bei Brüchen verwendet wurden	106
2	5-812	Operation am Gelenkknorpel bzw. an den knorpeligen Zwischenscheiben (Menisken) des Kniegelenks durch eine Spiegelung	28
3	5-790	Einrichten eines Knochenbruchs oder einer Ablösung der Wachstumsfuge (Reposition) und Befestigung der Knochenteile mit Hilfsmitteln wie Schrauben oder Platten von außen	23
3	5-795	Operatives Einrichten (Reposition) eines einfachen Bruchs an kleinen Knochen	23
5	5-840	Operation an den Sehnen der Hand	16
6	5-056	Eingriff mit Aufhebung der Nervenfunktion oder zur Druckentlastung eines Nerven	14
7	5-841	Operation an den Bändern der Hand	13
8	1-697	Untersuchung eines Gelenks durch eine Spiegelung	12
8	5-810	Erneute Operation eines Gelenks durch eine Spiegelung	12
8	5-859	Sonstige Operation an Muskeln, Sehnen, deren Bindegewebshüllen bzw. Schleimbeuteln	12
11	5-811	Operation an der Gelenkinnenhaut durch eine Spiegelung	11
12	5-796	Operatives Einrichten eines mehrfachen Bruchs (Reposition) an kleinen Knochen	6
13	1-444	Entnahme einer Gewebeprobe (Biopsie) aus dem unteren Verdauungstrakt bei einer Spiegelung	<= 5



Rang	OPS-301 Ziffer:	Umgangssprachliche Bezeichnung:	Absolute Fallzahl:
13	1-650	Untersuchung des Dickdarms durch eine Spiegelung - Koloskopie	<= 5
13	5-782	Operative Entfernung von erkranktem Knochengewebe	<= 5
13	5-783	Operative Entnahme von Knochengewebe zu Verpflanzungszwecken	<= 5
13	5-788	Operation an den Fußknochen	<= 5
13	5-79a	Einrenken einer Gelenkverrenkung von außen und Befestigung der Knochen mit Hilfsmitteln wie Schrauben oder Platten	<= 5
13	5-804	Operation an der Kniescheibe bzw. ihren Bändern	<= 5
13	5-806	Operativer, wiederherstellender Eingriff an Sehnen bzw. Bändern des oberen Sprunggelenks	<= 5
13	5-813	Operativer, wiederherstellender Eingriff an Sehnen bzw. Bändern im Kniegelenk durch eine Spiegelung	<= 5
13	5-842	Operation an den Bindegewebshüllen der Muskeln und Sehnen an Hand bzw. Fingern	<= 5
13	5-846	Operative Versteifung von Gelenken an der Hand außer am Handgelenk	<= 5
13	5-849	Sonstige Operation an der Hand	<= 5
13	5-851	Durchtrennung von Muskeln, Sehnen bzw. deren Bindegewebshüllen	<= 5
13	5-852	Entfernen von Muskeln, Sehnen bzw. deren Bindegewebshüllen	<= 5
13	5-853	Operativer, wiederherstellender Eingriff an Muskeln	<= 5
13	5-909	Sonstiger operativer, wiederherstellender Eingriff an der Haut bzw. Unterhaut	<= 5
13	8-201	Nichtoperatives Einrenken einer Gelenkverrenkung ohne operative Befestigung der Knochen mit Hilfsmitteln wie Schrauben oder Platten	<= 5

## ***B-[10].10 Zulassung zum Durchgangs-Arztverfahren der Berufsgenossenschaft***

**Arzt mit ambulanter D-Arzt-Zulassung vorhanden:**

Ja

**stationäre BG-Zulassung:**

Ja

## ***B-[10].11 Apparative Ausstattung***

Nr.	Vorhandene Geräte:	Kommentar / Erläuterung:
AA07	Cell Saver (im Rahmen einer Bluttransfusion)	[24h verfügbar]
AA12	Endoskop	[24h verfügbar]
AA18	Hochfrequenztherapiegerät	[24h verfügbar]
AA19	Kipptisch (z.B. zur Diagnose des orthostatischen Syndroms)	
AA27	Röntengerät/ Durchleuchtungsgerät (z.B. C-Bogen)	[24h verfügbar]
AA29	Sonographiegerät/ Dopplersonographiegerät	[24h verfügbar]

## **B-[10].12 Personelle Ausstattung**

### **B-12.1 Ärzte:**

**Ärzte insgesamt (außer Belegärzte):**

14

**Davon Fachärzte:**

3

**Belegärzte (nach § 121 SGB V):**

0

**Fachexpertise der Abteilung**

Nr.	Bezeichnung:	Kommentar / Erläuterungen:
AQ06	Allgemeine Chirurgie	
AQ10	Orthopädie und Unfallchirurgie	
ZF28	Notfallmedizin	
ZF38	Röntgendiagnostik	
ZF43	Spezielle Unfallchirurgie	
ZF44	Sportmedizin	

### **B-12.2 Pflegepersonal:**

**Pflegekräfte insgesamt:**

35,7

Davon examinierte Gesundheits- und Krankenpfleger bzw. Gesundheits- und Kinderkrankenpfleger (3 Jahre, ohne und mit Fachweiterbildung):

26,9

Davon examinierte Gesundheits- und Krankenpfleger bzw. Gesundheits- und Kinderkrankenpfleger (3 Jahre, mit entsprechender Fachweiterbildung):

0

### **B-12.3 Spezielles therapeutisches Personal:**

Nr.	Spezielles therapeutisches Personal:	Kommentar:
SP02	Arzthelfer	
SP04	Diätassistenten	
SP15	Masseure/ Medizinische Bademeister	
SP21	Physiotherapeuten	
SP23	Psychologen	
SP25	Sozialarbeiter	
SP28	Wundmanager	

## **B-[11] Fachabteilung Intensivmedizin**

### **B-[11].1 Name der Organisationseinheit / Fachabteilung**

Intensivmedizin

**Art der Abteilung:**

nicht-bettenführende Abteilung

**Fachabteilungsschlüssel:**

3600

**Hausanschrift:**

Menzinger Str. 44

80638 München

**Telefon:**

089 / 1795 - 1390

**Internet:**

www.dritter-orden.de

### **B-[11].2 Versorgungsschwerpunkte der Organisationseinheit / Fachabteilung**

Nr.	Versorgungsschwerpunkte im Bereich Intensivmedizin:	Kommentar / Erläuterung:
VC53	Chirurgische und intensivmedizinische Akutversorgung von Schädel-Hirn-Verletzungen	
VI01	Diagnostik und Therapie von ischämischen Herzkrankheiten	
VI20	Intensivmedizin	
VK12	Neonatologische/ pädiatrische Intensivmedizin	

### **B-[11].3 Medizinisch-pflegerische Leistungsangebote der Organisationseinheit / Fachabteilung**

Nr.	Medizinisch-pflegerisches Leistungsangebot:	Kommentar / Erläuterung:
MP00	Sonstiges	Das allgemeine, medizinisch-pflegerische Leistungsangebot, wie es unter Punkt A-9 aufgeführt ist, trifft auch auf diesen Fachbereich zu.

### **B-[11].4 Nicht-medizinische Serviceangebote der Organisationseinheit / Fachabteilung**

Nr.	Serviceangebot:	Kommentar / Erläuterung:
SA00	Sonstiges	Das allgemeine, nicht-medizinische Serviceangebot, wie es unter Punkt A-10 aufgeführt ist, trifft auch auf diesen Fachbereich zu.

## B-[11].5 Fallzahlen der Organisationseinheit / Fachabteilung

Vollstationäre Fallzahl:

2294

\*Eventuelle Unterschiede zwischen Gesamtfallzahl des Krankenhauses und der Summe der Fallzahlen der Organisationseinheiten/ Fachabteilungen können im Anwendungsbereich der Bundespflegesatzverordnung auf internen Verlegungen innerhalb der Psychiatrie/ Psychosomatik beruhen.

## B-[11].6 Hauptdiagnosen nach ICD

Top 30 Diagnosen

Rang	ICD-10 Ziffer:	Absolute Fallzahl:	Umgangssprachliche Bezeichnung:
1	I20	352	Anfallsartige Enge und Schmerzen in der Brust - Angina pectoris
2	I21	231	Akuter Herzinfarkt
3	I25	194	Herzkrankheit durch anhaltende Durchblutungsstörungen des Herzens
4	I50	98	Herzschwäche
5	I48	96	Herzrhythmusstörung, ausgehend von den Vorhöfen des Herzens
6	I70	75	Arterienverkalkung
7	K57	72	Krankheit des Dickdarms mit vielen kleinen Ausstülpungen der Schleimhaut - Divertikulose
8	S72	68	Knochenbruch des Oberschenkels
9	C18	55	Dickdarmkrebs im Bereich des Grimmdarms (Kolon)
10	K56	38	Darmverschluss (Ileus) ohne Eingeweidebruch
11	K92	32	Sonstige Krankheit des Verdauungssystems
12	A41	27	Sonstige Blutvergiftung (Sepsis)
12	N17	27	Akutes Nierenversagen
14	E04	26	Sonstige Form einer Schilddrüsenvergrößerung ohne Überfunktion der Schilddrüse
14	I26	26	Verschluss eines Blutgefäßes in der Lunge durch ein Blutgerinnsel - Lungenembolie
14	J18	26	Lungenentzündung, Erreger vom Arzt nicht näher bezeichnet
17	I47	23	Anfallsweise auftretendes Herzrasen
17	J44	23	Sonstige anhaltende Lungenkrankheit mit Verengung der Atemwege
19	I74	22	Verschluss einer Schlagader durch ein Blutgerinnsel
20	K80	21	Gallensteinleiden
21	I46	19	Herzstillstand
22	C34	18	Bronchialkrebs bzw. Lungenkrebs
23	K25	17	Magengeschwür
24	I44	16	Herzrhythmusstörung durch eine Störung der Erregungsleitung innerhalb des Herzens
24	I49	16	Sonstige Herzrhythmusstörung
26	C16	15	Magenkrebs
26	C20	15	Dickdarmkrebs im Bereich des Mastdarms - Rektumkrebs
26	E11	15	Zuckerkrankheit, die nicht zwingend mit Insulin behandelt werden muss - Diabetes Typ-2
26	J96	15	Störung der Atmung mit ungenügender Aufnahme von Sauerstoff ins Blut
26	S42	15	Knochenbruch im Bereich der Schulter bzw. des Oberarms

## **B-[11].7 Prozeduren nach OPS**

### Top 30 Operationen

Rang	OPS-301 Ziffer:	Absolute Fallzahl:	Umgangssprachliche Bezeichnung:
1	8-930	775	Intensivmedizinische Überwachung von Atmung, Herz und Kreislauf ohne Messung des Drucks in der Lungenschlagader und im rechten Vorhof des Herzens
2	8-980	703	Behandlung auf der Intensivstation (Basisprozedur)
3	8-931	422	Intensivmedizinische Überwachung von Atmung, Herz und Kreislauf mit Messung des Drucks im rechten Vorhof des Herzens
4	8-800	170	Übertragung (Transfusion) von Blut, roten Blutkörperchen bzw. Blutplättchen eines Spenders auf einen Empfänger
5	8-831	155	Legen, Wechsel bzw. Entfernung eines Schlauches (Katheter), der in den großen Venen platziert ist
6	8-810	50	Übertragung (Transfusion) von Blutflüssigkeit bzw. von Anteilen der Blutflüssigkeit oder von gentechnisch hergestellten Bluteiweißen
7	8-701	46	Einführung eines Schlauches in die Luftröhre zur Beatmung - Intubation
8	8-771	30	Wiederbelebungsmaßnahmen bei Herzstillstand oder Kammerflimmern
9	8-855	25	Blutreinigung außerhalb des Körpers durch ein Kombinationsverfahren von Blutentgiftung und Blutwäsche
10	8-152	21	Behandlung durch gezieltes Einstechen einer Nadel in den Brustkorb mit anschließender Gabe oder Entnahme von Substanzen, z.B. Flüssigkeit
11	8-144	10	Einbringen eines Röhrchens oder Schlauchs in den Raum zwischen Lunge und Rippe zur Ableitung von Flüssigkeit (Drainage)
12	5-311	9	Anlegen eines vorübergehenden, künstlichen Luftröhrenausganges
12	8-390	9	Behandlung durch spezielle Formen der Lagerung eines Patienten im Bett, z.B. Lagerung im Schlingentisch oder im Spezialbett
14	8-191	<= 5	Verband bei großflächigen bzw. schwerwiegenden Hauterkrankungen
14	8-706	<= 5	Anlegen einer Gesichts- oder Nasenmaske zur künstlichen Beatmung
14	8-714	<= 5	Spezialverfahren zur künstlichen Beatmung bei schwerem Atemversagen
14	8-803	<= 5	Wiedereinbringen von Blut, das zuvor vom Empfänger gewonnen wurde - Transfusion von Eigenblut

## **B-[11].8 Ambulante Behandlungsmöglichkeiten**

trifft nicht zu / entfällt

## **B-[11].9 Ambulante Operationen nach § 115b SGB V**

trifft nicht zu / entfällt

## **B-[11].10 Zulassung zum Durchgangs-Arztverfahren der Berufsgenossenschaft**

Arzt mit ambulanter D-Arzt-Zulassung vorhanden:

Ja

stationäre BG-Zulassung:

Ja

## **B-[11].11 Apparative Ausstattung**

Nr.	Vorhandene Geräte:	Kommentar / Erläuterung:
AA13	Geräte der invasiven Kardiologie (z.B. Herzkatheterlabor, Ablationsgenerator, Kardioversionsgerät, Herzschrittmacherlabor)	Kooperation mit niedergelassenen Ärzten am Klinikum [24h verfügbar]
AA14	Geräte für Nierenersatzverfahren (Hämofiltration, Dialyse, Peritonealdialyse)	[24h verfügbar]
AA27	Röntgengerät/ Durchleuchtungsgerät (z.B. C-Bogen)	[24h verfügbar]
AA29	Sonographiegerät/ Dopplersonographiegerät	[24h verfügbar]
AA00	Sonstige	Verfahren zur Bestimmung des Herz-Zeit-Volumens (PICCO) [24h verfügbar]

## **B-[11].12 Personelle Ausstattung**

**B-12.1 Ärzte:**

**Ärzte insgesamt (außer Belegärzte):**

6,5

**Davon Fachärzte:**

1,5

**Belegärzte (nach § 121 SGB V):**

0

**Fachexpertise der Abteilung**

Nr.	Bezeichnung:	Kommentar / Erläuterungen:
AQ01	Anästhesiologie	
AQ06	Allgemeine Chirurgie	
AQ07	Gefäßchirurgie	
AQ09	Kinderchirurgie	
AQ10	Orthopädie und Unfallchirurgie	
AQ12	Thoraxchirurgie	
AQ13	Viszeralchirurgie	
AQ14	Frauenheilkunde und Geburtshilfe	
AQ18	Hals-Nasen-Ohrenheilkunde	
AQ25	Innere Medizin und SP Endokrinologie Diabetologie	

Nr.	Bezeichnung:	Kommentar / Erläuterungen:
AQ26	Innere Medizin und SP Gastroenterologie	
AQ27	Innere Medizin und SP Hämatologie und Onkologie	
AQ28	Innere Medizin und SP Kardiologie	
AQ30	Innere Medizin und SP Pneumologie	
AQ42	Neurologie	
AQ54	Radiologie	
AQ59	Transfusionsmedizin	
ZF07	Diabetologie	
ZF15	Intensivmedizin	
ZF28	Notfallmedizin	

### **B-12.2 Pflegepersonal:**

#### **Pflegekräfte insgesamt:**

24,4

Davon examinierte Gesundheits- und Krankenpfleger bzw. Gesundheits- und Kinderkrankenpfleger (3 Jahre, ohne und mit Fachweiterbildung):

24,4

Davon examinierte Gesundheits- und Krankenpfleger bzw. Gesundheits- und Kinderkrankenpfleger (3 Jahre, mit entsprechender Fachweiterbildung):

11,7

### **B-12.3 Spezielles therapeutisches Personal:**

Nr.	Spezielles therapeutisches Personal:	Kommentar:
SP02	Arzthelfer	
SP04	Diätassistenten	
SP15	Masseure/ Medizinische Bademeister	
SP21	Physiotherapeuten	
SP23	Psychologen	
SP25	Sozialarbeiter	
SP27	Stomatherapeuten	
SP28	Wundmanager	

# B-[12] Fachabteilung Diagnostische und interventionelle Radiologie

## B-[12].1 Name der Organisationseinheit / Fachabteilung

Diagnostische und interventionelle Radiologie

**Art der Abteilung:**

nicht-bettenführende Abteilung

**Fachabteilungsschlüssel:**

3700

**Hausanschrift:**

Menzinger Str. 44

80638 München

**Telefon:**

089 / 1795 - 2901

**Fax:**

089 / 1795 - 2903

**E-Mail:**

sekretariat.radiologie@dritter-orden.de

**Internet:**

www.dritter-orden.de

## B-[12].2 Versorgungsschwerpunkte der Organisationseinheit / Fachabteilung

Nr.	Versorgungsschwerpunkte im Bereich Diagnostische und interventionelle Radiologie:	Kommentar / Erläuterung:
VC17	Offen chirurgische und endovaskuläre Behandlung von Gefäßerkrankungen	
VC19	Diagnostik und Therapie von venösen Erkrankungen (z.B. Thrombosen, Krampfadern) und Folgeerkrankungen (z.B. Ulcus cruris/ offenes Bein)	
VI14	Diagnostik und Therapie von Erkrankungen der Leber, der Galle und des Pankreas	
VR01	Konventionelle Röntgenaufnahmen	
VR02	Native Sonographie	
VR03	Eindimensionale Dopplersonographie	
VR04	Duplexsonographie	
VR05	Sonographie mit Kontrastmittel	
VR07	Projektionsradiographie mit Spezialverfahren	
VR08	Fluoroskopie [Durchleuchtung] als selbständige Leistung	
VR09	Projektionsradiographie mit Kontrastmittelverfahren	
VR10	Computertomographie (CT), nativ	
VR11	Computertomographie (CT) mit Kontrastmittel	
VR12	Computertomographie (CT), Spezialverfahren	
VR15	Arteriographie	



Nr.	Versorgungsschwerpunkte im Bereich Diagnostische und interventionelle Radiologie:	Kommentar / Erläuterung:
VR16	Phlebographie	
VR17	Lymphographie	
VR18	Nuklearmedizinische diagnostische Verfahren	
VR19	Single-Photon-Emissionscomputertomographie (SPECT)	
VR20	Positronenemissionstomographie (PET) mit Vollring-Scanner	Kooperation mit Nachbar Krankenhaus
VR21	Sondenmessungen und Inkorporationsmessungen	
VR22	Magnetresonanztomographie (MRT), nativ	
VR23	Magnetresonanztomographie (MRT) mit Kontrastmittel	
VR24	Magnetresonanztomographie (MRT), Spezialverfahren	
VR25	Knochendichtemessung (alle Verfahren)	Kooperation mit Nachbar Krankenhaus
VR26	Computergestützte Bilddatenanalyse mit 3D-Auswertung	
VR27	Computergestützte Bilddatenanalyse mit 4D-Auswertung	
VR28	Intraoperative Anwendung der Verfahren	
VR29	Quantitative Bestimmung von Parametern	
VR38	Therapie mit offenen Radionukliden	
VR39	Radiojodtherapie	
VR40	Spezialsprechstunde	
VR00	Sonstige	Eingriffe (Interventionen) unter bildgebender Kontrolle

### ***B-[12].3 Medizinisch-pflegerische Leistungsangebote der Organisationseinheit / Fachabteilung***

Nr.	Medizinisch-pflegerisches Leistungsangebot:	Kommentar / Erläuterung:
MP00	Sonstiges	Das allgemeine, medizinisch-pflegerische Leistungsangebot, wie es unter Punkt A-9 aufgeführt ist, trifft auch auf diesen Fachbereich zu.

### ***B-[12].4 Nicht-medizinische Serviceangebote der Organisationseinheit / Fachabteilung***

Nr.	Serviceangebot:	Kommentar / Erläuterung:
SA00	Sonstiges	Das allgemeine, nicht-medizinische Serviceangebot, wie es unter Punkt A-10 aufgeführt ist, trifft auch auf diesen Fachbereich zu.

## **B-[12].5 Fallzahlen der Organisationseinheit / Fachabteilung**

Vollstationäre Fallzahl:

0

## **B-[12].6 Hauptdiagnosen nach ICD**

trifft nicht zu / entfällt

## **B-[12].7 Prozeduren nach OPS**

Top 30 Operationen

Rang	OPS-301 Ziffer:	Absolute Fallzahl:	Umgangssprachliche Bezeichnung:
1	3-225	1374	Computertomographie (CT) des Bauches mit Kontrastmittel
2	3-226	1364	Computertomographie (CT) des Beckens mit Kontrastmittel
3	3-222	646	Computertomographie (CT) des Brustkorbes mit Kontrastmittel
4	3-200	630	Computertomographie (CT) des Schädels ohne Kontrastmittel
5	3-800	502	Kernspintomographie (MRT) des Schädels ohne Kontrastmittel
6	3-820	482	Kernspintomographie (MRT) des Schädels mit Kontrastmittel
7	3-721	362	Bildgebendes Verfahren zur Darstellung des Herzens mittels radioaktiver Strahlung und Computertomographie (SPECT)
8	3-704	360	Bildgebendes Verfahren zur Darstellung des Herzens mittels radioaktiver Strahlung (Szintigraphie)
9	3-804	265	Kernspintomographie (MRT) des Bauchraumes ohne Kontrastmittel
10	3-802	256	Kernspintomographie (MRT) von Wirbelsäule und Rückenmark ohne Kontrastmittel
11	3-705	188	Bildgebendes Verfahren zur Darstellung des Muskel-Skelettsystems mittels radioaktiver Strahlung (Szintigraphie)
12	3-202	180	Computertomographie (CT) des Brustkorbes ohne Kontrastmittel
13	3-709	145	Bildgebendes Verfahren zur Darstellung des Lymphsystems mittels radioaktiver Strahlung (Szintigraphie)
14	3-706	144	Bildgebendes Verfahren zur Darstellung der Nieren mittels radioaktiver Strahlung (Szintigraphie)
15	3-828	137	Kernspintomographie (MRT) der äußeren (peripheren) Blutgefäße mit Kontrastmittel
16	3-808	135	Kernspintomographie (MRT) der äußeren (peripheren) Blutgefäße ohne Kontrastmittel
17	3-220	111	Computertomographie (CT) des Schädels mit Kontrastmittel
18	3-806	110	Kernspintomographie (MRT) der Muskeln, Knochen und Gelenke ohne Kontrastmittel
19	3-825	101	Kernspintomographie (MRT) des Bauchraumes mit Kontrastmittel
20	3-701	75	Bildgebendes Verfahren zur Darstellung der Schilddrüse mittels radioaktiver Strahlung (Szintigraphie)
21	3-203	74	Computertomographie (CT) der Wirbelsäule und des Rückenmarks ohne Kontrastmittel

Rang	OPS-301 Ziffer:	Absolute Fallzahl:	Umgangssprachliche Bezeichnung:
22	3-221	71	Computertomographie (CT) des Halses mit Kontrastmittel
23	3-207	67	Computertomographie (CT) des Bauches ohne Kontrastmittel
24	3-826	63	Kernspintomographie (MRT) der Muskeln, Knochen und Gelenke mit Kontrastmittel
25	3-205	59	Computertomographie (CT) des Muskel-Skelettsystems ohne Kontrastmittel
26	3-224	51	Computertomographie (CT) des Herzens mit Kontrastmittel
27	3-204	50	Computertomographie (CT) des Herzens ohne Kontrastmittel
27	3-206	50	Computertomographie (CT) des Beckens ohne Kontrastmittel
29	3-823	49	Kernspintomographie (MRT) von Wirbelsäule und Rückenmark mit Kontrastmittel
30	3-801	47	Kernspintomographie (MRT) des Halses ohne Kontrastmittel

### ***B-[12].8 Ambulante Behandlungsmöglichkeiten***

Bezeichnung der Ambulanz:	Angebotene Leistung:	Art der Ambulanz:
Privatambulanz	allgemeine Sprechstunde für Privatpatienten	Sonstige
Sprechstunde	Beratungsgespräche / Vor- und Nachuntersuchungen	Sonstige

### ***B-[12].9 Ambulante Operationen nach § 115b SGB V***

trifft nicht zu / entfällt

### ***B-[12].10 Zulassung zum Durchgangs-Arztverfahren der Berufsgenossenschaft***

trifft nicht zu / entfällt

## **B-[12].11 Apparative Ausstattung**

Nr.	Vorhandene Geräte:	Kommentar / Erläuterung:
AA01	Angiographiegerät	[24h verfügbar]
AA03	Belastungs-EKG/ Ergometrie	[24h verfügbar]
AA08	Computertomograph (CT)	[24h verfügbar]
AA22	Magnetresonanztomograph (MRT)	[24h verfügbar]
AA23	Mammographiegerät	[24h verfügbar]
AA26	Positronenemissionstomograph (PET)	Kooperation mit Nachbar Krankenhaus [24h verfügbar]
AA27	Röntgengerät/ Durchleuchtungsgerät (z.B. C-Bogen)	[24h verfügbar]
AA29	Sonographiegerät/ Dopplersonographiegerät	[24h verfügbar]
AA30	SPECT (Single-Photon-Emissionscomputertomograph)	[24h verfügbar]
AA32	Szintigraphiescanner/ Gammakamera (Szintillationskamera)	[24h verfügbar]

## **B-[12].12 Personelle Ausstattung**

### **B-12.1 Ärzte:**

#### **Ärzte insgesamt (außer Belegärzte):**

10

#### **Davon Fachärzte:**

5

#### **Belegärzte (nach § 121 SGB V):**

0

#### **Fachexpertise der Abteilung**

Nr.	Bezeichnung:	Kommentar / Erläuterungen:
AQ23	Innere Medizin und Allgemeinmedizin (Hausarzt)	
AQ44	Nuklearmedizin	
AQ54	Radiologie	
AQ55	Radiologie, SP Kinderradiologie	

### **B-12.2 Pflegepersonal:**

#### **Pflegekräfte insgesamt:**

0

Davon examinierte Gesundheits- und Krankenpfleger bzw. Gesundheits- und Kinderkrankenpfleger (3 Jahre, ohne und mit Fachweiterbildung):

0

Davon examinierte Gesundheits- und Krankenpfleger bzw. Gesundheits- und Kinderkrankenpfleger (3 Jahre, mit entsprechender Fachweiterbildung):

0

### B-12.3 Spezielles therapeutisches Personal:

Nr.	Spezielles therapeutisches Personal:	Kommentar:
SP02	Arzthelfer	
SP00	Sonstige	Medizinisch Technische Radiologieassistenten

## B-[13] Fachabteilung Anästhesie

### **B-[13].1 Name der Organisationseinheit / Fachabteilung**

Anästhesie

**Art der Abteilung:**

nicht-bettenführende Abteilung

**Fachabteilungsschlüssel:**

3700

**Hausanschrift:**

Menzinger Str. 44

80638 München

**Telefon:**

089 / 1795 - 2701

**Fax:**

089 / 1795 - 2703

**E-Mail:**

sekretariat.anaesthesie@dritter-orden.de

**Internet:**

www.dritter-orden.de

### **B-[13].2 Versorgungsschwerpunkte der Organisationseinheit / Fachabteilung**

Nr.	Versorgungsschwerpunkte im Bereich Anästhesie:	Kommentar / Erläuterung:
VC51	Chirurgie chronischer Schmerzkrankungen (z.B. Trigeminusneuralgie, Tumorschmerzen, chronischer Wirbelsäulenschmerzen)	
VS00	Sonstige	Allgemeinnarkosen
VS00	Sonstige	Eigenblutspende
VS00	Sonstige	Regionale Narkoseverfahren aller Art (Regionalanästhesie)

### **B-[13].3 Medizinisch-pflegerische Leistungsangebote der Organisationseinheit / Fachabteilung**

Nr.	Medizinisch-pflegerisches Leistungsangebot:	Kommentar / Erläuterung:
MP00	Sonstiges	Das allgemeine, medizinisch-pflegerische Leistungsangebot, wie es unter Punkt A-9 aufgeführt ist, trifft auch auf diesen Fachbereich zu.

### **B-[13].4 Nicht-medizinische Serviceangebote der Organisationseinheit / Fachabteilung**

Nr.	Serviceangebot:	Kommentar / Erläuterung:
SA00	Sonstiges	Das allgemeine, nicht-medizinische Serviceangebot, wie es unter Punkt A-10 aufgeführt ist, trifft auch auf diesen Fachbereich zu.

### **B-[13].5 Fallzahlen der Organisationseinheit / Fachabteilung**

Vollstationäre Fallzahl:

0

### **B-[13].6 Hauptdiagnosen nach ICD**

trifft nicht zu / entfällt

### **B-[13].7 Prozeduren nach OPS**

Top 30 Operationen

Rang	OPS-301 Ziffer:	Absolute Fallzahl:	Umgangssprachliche Bezeichnung:
1	8-900	9886	Narkose mit Gabe des Narkosemittels über die Vene
2	8-914	5229	Schmerztherapie mit Einspritzen eines Betäubungsmittels an eine Nervenwurzel bzw. an einen wirbelsäulennahen Nerven (z.B. Lumbalanästhesie)
3	8-910	2123	Regionale Schmerztherapie durch Einbringen eines Betäubungsmittels in einen Spaltraum im Wirbelkanal (Epiduralraum; z.B. Periduralanästhesie [PDA])
4	8-919	1150	Umfassende Schmerztherapie bei akuten Schmerzen (patientenkontrolliertes Katheterverfahren zur Schmerztherapie [PCA])
5	8-915	1071	Schmerztherapie mit Einspritzen eines Betäubungsmittels an einen sonstigen Nerven außerhalb des Gehirn und des Rückenmarks (z.B. Plexusanästhesie)

### **B-[13].8 Ambulante Behandlungsmöglichkeiten**

trifft nicht zu / entfällt

### **B-[13].9 Ambulante Operationen nach § 115b SGB V**

trifft nicht zu / entfällt

### **B-[13].10 Zulassung zum Durchgangs-Arztverfahren der Berufsgenossenschaft**

trifft nicht zu / entfällt

### **B-[13].11 Apparative Ausstattung**

Nr.	Vorhandene Geräte:	Kommentar / Erläuterung:
AA07	Cell Saver (im Rahmen einer Bluttransfusion)	[24h verfügbar]
AA12	Endoskop	[24h verfügbar]
AA00	Sonstige	Eigenblutspende

## **B-[13].12 Personelle Ausstattung**

### **B-12.1 Ärzte:**

**Ärzte insgesamt (außer Belegärzte):**

23

**Davon Fachärzte:**

8,3

**Belegärzte (nach § 121 SGB V):**

0

**Fachexpertise der Abteilung**

Nr.	Bezeichnung:	Kommentar / Erläuterungen:
AQ01	Anästhesiologie	
AQ59	Transfusionsmedizin	
ZF15	Intensivmedizin	
ZF28	Notfallmedizin	

### **B-12.2 Pflegepersonal:**

**Pflegekräfte insgesamt:**

0

Davon examinierte Gesundheits- und Krankenpfleger bzw. Gesundheits- und Kinderkrankenpfleger (3 Jahre, ohne und mit Fachweiterbildung):

0

Davon examinierte Gesundheits- und Krankenpfleger bzw. Gesundheits- und Kinderkrankenpfleger (3 Jahre, mit entsprechender Fachweiterbildung):

0

### **B-12.3 Spezielles therapeutisches Personal:**

Nr.	Spezielles therapeutisches Personal:	Kommentar:
SP00	Sonstige	Anästhesiepflege



## B-[14] Fachabteilung Neurologie

### B-[14].1 Name der Organisationseinheit / Fachabteilung

Neurologie

**Art der Abteilung:**

nicht-bettenführende Abteilung

**Fachabteilungsschlüssel:**

3790

**Hausanschrift:**

Menzinger Str. 44

80638 München

**Telefon:**

089 / 1795 - 1470

**Fax:**

089 / 1795 - 9931470

**E-Mail:**

neurologie@dritter-orden.de

**Internet:**

www.dritter-orden.de

### B-[14].2 Versorgungsschwerpunkte der Organisationseinheit / Fachabteilung

Nr.	Versorgungsschwerpunkte im Bereich Neurologie:	Kommentar / Erläuterung:
VH07	Schwindeldiagnostik und -therapie	
VN01	Diagnostik und Therapie von zerebrovaskulären Erkrankungen	
VN05	Diagnostik und Therapie von Anfallsleiden	
VN11	Diagnostik und Therapie von extrapyramidalen Krankheiten und Bewegungsstörungen	
VN12	Diagnostik und Therapie von degenerativen Krankheiten des Nervensystems	
VN14	Diagnostik und Therapie von Krankheiten von Nerven, Nervenwurzeln und Nervenplexus	
VN15	Diagnostik und Therapie von Polyneuropathien und sonstigen Krankheiten des peripheren Nervensystems	
VN19	Diagnostik und Therapie von geriatrischen Erkrankungen	
VN00	Sonstige	Konsiliardienst im Klinikum

### B-[14].3 Medizinisch-pflegerische Leistungsangebote der Organisationseinheit / Fachabteilung

Nr.	Medizinisch-pflegerisches Leistungsangebot:	Kommentar / Erläuterung:
MP00	Sonstiges	Das allgemeine, medizinisch-pflegerische Leistungsangebot, wie es unter Punkt A-9 aufgeführt ist, trifft auch auf diesen Fachbereich zu.

## **B-[14].4 Nicht-medizinische Serviceangebote der Organisationseinheit / Fachabteilung**

Nr.	Serviceangebot:	Kommentar / Erläuterung:
SA00	Sonstiges	Das allgemeine, nicht-medizinische Serviceangebot, wie es unter Punkt A-10 aufgeführt ist, trifft auch auf diesen Fachbereich zu.

## **B-[14].5 Fallzahlen der Organisationseinheit / Fachabteilung**

Vollstationäre Fallzahl:

0

## **B-[14].6 Hauptdiagnosen nach ICD**

Top 30 Diagnosen

Rang	ICD-10 Ziffer:	Absolute Fallzahl:	Umgangssprachliche Bezeichnung:
1	I63	200	Schlaganfall durch Gefäßverschluss - Hirninfarkt
2	G20	120	Parkinson-Krankheit
2	S06	120	Verletzung des Schädelinneren
2	S34	120	Verletzung der Nerven bzw. des Rückenmarks in Höhe des Bauches, der Lenden oder des Beckens
5	F32	100	Phase der Niedergeschlagenheit - Depressive Episode
5	G40	100	Anfallsleiden - Epilepsie
5	H81	100	Störung des Gleichgewichtsorgans
5	M51	100	Sonstiger Bandscheibenschaden
5	R55	100	Ohnmachtsanfall bzw. Kollaps
10	G62	80	Sonstige Funktionsstörung mehrerer Nerven
11	F00	60	Einschränkung der geistigen Leistungsfähigkeit bei Alzheimer-Krankheit
11	F01	60	Einschränkung der geistigen Leistungsfähigkeit durch Blutung oder Verschluss von Blutgefäßen im Gehirn
11	F03	60	Einschränkung der geistigen Leistungsfähigkeit, vom Arzt nicht näher bezeichnet

## **B-[14].7 Prozeduren nach OPS**

Top 30 Operationen

Rang	OPS-301 Ziffer:	Absolute Fallzahl:	Umgangssprachliche Bezeichnung:
1	1-207	119	Elektroenzephalographie (EEG)
2	1-206	90	Untersuchung der Nervenleitung - ENG
3	1-205	70	Elektromyographie (EMG)

### **B-[14].8 Ambulante Behandlungsmöglichkeiten**

trifft nicht zu / entfällt

### **B-[14].9 Ambulante Operationen nach § 115b SGB V**

trifft nicht zu / entfällt

### **B-[14].10 Zulassung zum Durchgangs-Arztverfahren der Berufsgenossenschaft**

trifft nicht zu / entfällt

### **B-[14].11 Apparative Ausstattung**

Nr.	Vorhandene Geräte:	Kommentar / Erläuterung:
AA10	Elektroenzephalographiegerät (EEG)	
AA11	Elektromyographie (EMG)/ Gerät zur Bestimmung der Nervenleitgeschwindigkeit	
AA00	Sonstige	orientierende neuropsychologische Testuntersuchungen (Mini Mental Test, DemTect)
AA00	Sonstige	Messung der sensiblen Nervenbahnen, auch im zentralen Nervensystem (somatosensibel evozierte Potentiale, SEP)

### **B-[14].12 Personelle Ausstattung**

#### **B-12.1 Ärzte:**

**Ärzte insgesamt (außer Belegärzte):**

1

**Davon Fachärzte:**

1

**Belegärzte (nach § 121 SGB V):**

0

**Fachexpertise der Abteilung**

Nr.	Bezeichnung:	Kommentar / Erläuterungen:
AQ42	Neurologie	
ZF00	Sonstige	EMGF-Zertifikat der Deutschen Gesellschaft für klinische Neurophysiologie (DGKN)

#### **B-12.2 Pflegepersonal:**

**Pflegekräfte insgesamt:**

0

Davon examinierte Gesundheits- und Krankenpfleger bzw. Gesundheits- und Kinderkrankenpfleger (3 Jahre, ohne und mit Fachweiterbildung):

0

Davon examinierte Gesundheits- und Krankenpfleger bzw. Gesundheits- und Kinderkrankenpfleger (3 Jahre, mit entsprechender Fachweiterbildung):

0

### B-12.3 Spezielles therapeutisches Personal:

Nr.	Spezielles therapeutisches Personal:	Kommentar:
SP00	Sonstige	EEG-Assistentin

## **B-[15] Fachabteilung Therapie-Centrum für Essstörungen**

### ***B-[15].1 Name der Organisationseinheit / Fachabteilung***

Therapie-Centrum für Essstörungen

**Art der Abteilung:**

bettenführende Hauptabteilung

**Fachabteilungsschlüssel:**

1000

**Hausanschrift:**

Hanselmannstr. 20

80809 München

**Telefon:**

089 / 358047 - 3

**Fax:**

089 / 358047 - 47

**E-Mail:**

tce@dritter-orden.de

**Internet:**

www.t-c-e.de

### ***B-[15].2 Versorgungsschwerpunkte der Organisationseinheit / Fachabteilung***

Nr.	Versorgungsschwerpunkte im Bereich Therapie-Centrum für Essstörungen:	Kommentar / Erläuterung:
VK27	Diagnostik und Therapie von psychosomatischen Störungen des Kindes	
VP05	Diagnostik und Therapie von Verhaltensauffälligkeiten mit körperlichen Störungen und Faktoren	

### ***B-[15].3 Medizinisch-pflegerische Leistungsangebote der Organisationseinheit / Fachabteilung***

Nr.	Medizinisch-pflegerisches Leistungsangebot:	Kommentar / Erläuterung:
MP23	Kunsttherapie	
MP27	Musiktherapie	
MP33	Präventive Leistungsangebote/ Präventionskurse	
MP39	Spezielle Angebote zur Anleitung und Beratung von Patienten und	
MP00	Sonstiges	Das allgemeine, medizinisch-pflegerische Leistungsangebot, wie es unter Punkt A-9 aufgeführt ist, trifft auch auf diesen Fachbereich zu.

## **B-[15].4 Nicht-medizinische Serviceangebote der Organisationseinheit / Fachabteilung**

Nr.	Serviceangebot:	Kommentar / Erläuterung:
SA00	Sonstiges	Das allgemeine, nicht-medizinische Serviceangebot, wie es unter Punkt A-10 aufgeführt ist, trifft auch auf diesen Fachbereich zu.
SA00	Sonstiges	Therapeutische Wohngruppen

## **B-[15].5 Fallzahlen der Organisationseinheit / Fachabteilung**

Vollstationäre Fallzahl:

0

Teilstationäre Fallzahl:

206

\*Eventuelle Unterschiede zwischen Gesamtfallzahl des Krankenhauses und der Summe der Fallzahlen der Organisationseinheiten/ Fachabteilungen können im Anwendungsbereich der Bundespflegesatzverordnung auf internen Verlegungen innerhalb der Psychiatrie/ Psychosomatik beruhen.

## **B-[15].6 Hauptdiagnosen nach ICD**

Top 30 Diagnosen

Rang	ICD-10 Ziffer:	Absolute Fallzahl:	Umgangssprachliche Bezeichnung:
1	F50	206	Essstörung

## **B-[15].7 Prozeduren nach OPS**

trifft nicht zu / entfällt

## **B-[15].8 Ambulante Behandlungsmöglichkeiten**

trifft nicht zu / entfällt

## **B-[15].9 Ambulante Operationen nach § 115b SGB V**

trifft nicht zu / entfällt

## **B-[15].10 Zulassung zum Durchgangs-Arztverfahren der Berufsgenossenschaft**

trifft nicht zu / entfällt

## **B-[15].11 Apparative Ausstattung**

Nr.	Vorhandene Geräte:	Kommentar / Erläuterung:
AA00	Sonstige	

## **B-[15].12 Personelle Ausstattung**

### **B-12.1 Ärzte:**

**Ärzte insgesamt (außer Belegärzte):**

3

**Davon Fachärzte:**

2

**Belegärzte (nach § 121 SGB V):**

0

**Fachexpertise der Abteilung**

Nr.	Bezeichnung:	Kommentar / Erläuterungen:
AQ37	Kinder- und Jugendpsychiatrie	
AQ42	Neurologie	
AQ51	Psychiatrie und Psychotherapie	
ZF36	Psychotherapie	

### **B-12.2 Pflegepersonal:**

**Pflegekräfte insgesamt:**

2,2

Davon examinierte Gesundheits- und Krankenpfleger bzw. Gesundheits- und Kinderkrankenpfleger (3 Jahre, ohne und mit Fachweiterbildung):

2,2

Davon examinierte Gesundheits- und Krankenpfleger bzw. Gesundheits- und Kinderkrankenpfleger (3 Jahre, mit entsprechender Fachweiterbildung):

0

### **B-12.3 Spezielles therapeutisches Personal:**

Nr.	Spezielles therapeutisches Personal:	Kommentar:
SP02	Arzthelfer	
SP04	Diätassistenten	
SP06	Erzieher	
SP13	Kunsttherapeuten	
SP23	Psychologen	
SP24	Psychotherapeuten	
SP25	Sozialarbeiter	
SP26	Sozialpädagogen	

## B-[16] Fachabteilung Plastische und Ästhetische Chirurgie

### B-[16].1 Name der Organisationseinheit / Fachabteilung

Plastische und Ästhetische Chirurgie

**Art der Abteilung:**

bettenführende Belegabteilung

**Fachabteilungsschlüssel:**

1900

**Hausanschrift:**

Menzinger Str. 44

80638 München

**Telefon:**

089 / 1591890

**E-Mail:**

mail@gabka.de

**Internet:**

www.dritter-orden.de bzw. www.gabka.de

### B-[16].2 Versorgungsschwerpunkte der Organisationseinheit / Fachabteilung

Nr.	Versorgungsschwerpunkte im Bereich Plastische und Ästhetische Chirurgie:	Kommentar / Erläuterung:
VA02	Diagnostik und Therapie von Erkrankungen des Augenlides, des Tränenapparates und der Orbita	
VA15	Plastische Chirurgie	
VC57	Plastisch rekonstruktive Eingriffe	
VD10	Diagnostik und Therapie sonstiger Krankheiten der Haut und Unterhaut	
VG01	Diagnostik und Therapie von bösartigen Tumoren der Brustdrüse	
VG02	Diagnostik und Therapie von gutartigen Tumoren der Brustdrüse	
VG03	Diagnostik und Therapie von sonstigen Erkrankungen der Brustdrüse	
VG04	Kosmetische/ plastische Mammachirurgie	

### B-[16].3 Medizinisch-pflegerische Leistungsangebote der Organisationseinheit / Fachabteilung

Nr.	Medizinisch-pflegerisches Leistungsangebot:	Kommentar / Erläuterung:
MP00	Sonstiges	Das allgemeine, medizinisch-pflegerische Leistungsangebot, wie es unter Punkt A-9 aufgeführt ist, trifft auch auf diesen Fachbereich zu.



## **B-[16].4 Nicht-medizinische Serviceangebote der Organisationseinheit / Fachabteilung**

Nr.	Serviceangebot:	Kommentar / Erläuterung:
SA00	Sonstiges	Das allgemeine, nicht-medizinische Serviceangebot, wie es unter Punkt A-10 aufgeführt ist, trifft auch auf diesen Fachbereich zu.

## **B-[16].5 Fallzahlen der Organisationseinheit / Fachabteilung**

Vollstationäre Fallzahl:

198

\*Eventuelle Unterschiede zwischen Gesamtfallzahl des Krankenhauses und der Summe der Fallzahlen der Organisationseinheiten/ Fachabteilungen können im Anwendungsbereich der Bundespflegesatzverordnung auf internen Verlegungen innerhalb der Psychiatrie/ Psychosomatik beruhen.

## **B-[16].6 Hauptdiagnosen nach ICD**

Top 30 Diagnosen

Rang	ICD-10 Ziffer:	Absolute Fallzahl:	Umgangssprachliche Bezeichnung:
1	C50	60	Brustkrebs
2	N64	33	Sonstige Krankheit der Brustdrüse
3	L90	31	Hautkrankheit mit Gewebsschwund
4	N62	15	Übermäßige Vergrößerung der Brustdrüse
5	D24	11	Gutartiger Brustdrüsentumor
5	D48	11	Tumor an sonstigen bzw. vom Arzt nicht näher bezeichneten Körperregionen ohne Angabe, ob gutartig oder bösartig
7	T85	9	Komplikationen durch sonstige eingepflanzte Fremdkörper (z.B. künstliche Augenlinsen, Brustimplantate) oder Verpflanzung von Gewebe im Körperinneren
8	D05	6	Örtlich begrenzter Tumor (Carcinoma in situ) der Brustdrüse
8	L98	6	Sonstige Krankheit der Haut bzw. der Unterhaut
10	C49	<= 5	Krebs sonstigen Bindegewebes bzw. anderer Weichteilgewebe wie Muskel oder Knorpel
10	C79	<= 5	Metastase einer Krebserkrankung in sonstigen Körperregionen
10	C80	<= 5	Krebs ohne Angabe der Körperregion
10	J34	<= 5	Sonstige Krankheit der Nase bzw. der Nasennebenhöhlen
10	K42	<= 5	Nabelbruch
10	K43	<= 5	Bauchwandbruch
10	L08	<= 5	Sonstige örtlich begrenzte Entzündung der Haut bzw. Unterhaut
10	L58	<= 5	Strahlenbedingte Hautentzündung
10	M62	<= 5	Sonstige Muskelkrankheit
10	Q83	<= 5	Angeborene Fehlbildung der Brustdrüse

## B-[16].7 Prozeduren nach OPS

### Top 30 Operationen

Rang	OPS-301 Ziffer:	Absolute Fallzahl:	Umgangssprachliche Bezeichnung:
1	5-870	42	Operative brusterhaltende Entfernung von Brustdrüsengewebe ohne Entfernung von Achsellymphknoten
1	5-884	42	Operative Brustverkleinerung
3	5-883	35	Operative Brustvergrößerung
4	5-401	29	Operative Entfernung einzelner Lymphknoten bzw. Lymphgefäße
5	5-911	27	Operation zur Straffung der Haut bzw. Unterhaut und Entfernung von Fettgewebe, außer im Gesicht
6	5-889	25	Sonstige Operation an der Brustdrüse
6	5-910	25	Straffungsoperation am Gesicht
8	5-907	24	Erneute Operation einer Hautoperation
9	5-894	23	Operative Entfernung von erkranktem Gewebe an Haut bzw. Unterhaut
10	5-858	18	Entnahme bzw. Verpflanzung von Muskeln, Sehnen oder ihren Hüllen mit operativer Vereinigung kleinster Gefäße
11	5-871	17	Operative brusterhaltende Entfernung von Brustdrüsengewebe mit Entfernung von Achsellymphknoten
12	5-882	14	Operation an der Brustwarze
13	5-876	10	Operative Entfernung des Brustdrüsenkörpers ohne Haut, Brustwarze und Warzenvorhof
14	5-881	6	Operativer Einschnitt in die Brustdrüse
14	5-885	6	Operativer, wiederherstellender Eingriff an der Brustdrüse mit Haut- und Muskelverpflanzung (Transplantation)
14	5-886	6	Sonstiger operativer, wiederherstellender Eingriff an der Brustdrüse
17	5-044	<= 5	Nähen der äußeren Hülle eines Nervens bzw. Nervengeflechtes
17	5-056	<= 5	Eingriff mit Aufhebung der Nervenfunktion oder zur Druckentlastung eines Nerven
17	5-097	<= 5	Lidstraffung
17	5-181	<= 5	Operative Entfernung von erkranktem Gewebe des äußeren Ohres
17	5-212	<= 5	Operative Entfernung oder Zerstörung von erkranktem Gewebe der Nase
17	5-218	<= 5	Operative Korrektur der inneren bzw. äußeren Nase
17	5-340	<= 5	Operativer Einschnitt in die Brustwand bzw. das Brustfell (Pleura)
17	5-394	<= 5	Erneute Operation nach einer Gefäßoperation
17	5-399	<= 5	Sonstige Operation an Blutgefäßen
17	5-404	<= 5	Komplette, operative Entfernung aller Lymphknoten als selbständiger Eingriff
17	5-534	<= 5	Operativer Verschluss eines Nabelbruchs
17	5-536	<= 5	Operativer Verschluss eines Narbenbruchs
17	5-856	<= 5	Operativer, wiederherstellender Eingriff an den Bindegewebshüllen von Muskeln
17	5-857	<= 5	Operativer, wiederherstellender Eingriff durch Verschiebung körpereigener Haut- oder Fettlappen, die an Muskeln bzw. deren Bindegewebshüllen befestigt sind

## **B-[16].8 Ambulante Behandlungsmöglichkeiten**

trifft nicht zu / entfällt

## **B-[16].9 Ambulante Operationen nach § 115b SGB V**

Top 30 Ambulante Operationen

Rang	OPS-301 Ziffer:	Umgangssprachliche Bezeichnung:	Absolute Fallzahl:
1	5-097	Lidstraffung	6
2	5-056	Eingriff mit Aufhebung der Nervenfunktion oder zur Druckentlastung eines Nerven	<= 5
2	5-184	Operative Korrektur abstehender Ohren	<= 5
2	5-399	Sonstige Operation an Blutgefäßen	<= 5
2	5-795	Operatives Einrichten (Reposition) eines einfachen Bruchs an kleinen Knochen	<= 5
2	5-870	Operative brusterhaltende Entfernung von Brustdrüsengewebe ohne Entfernung von Achsellymphknoten	<= 5
2	5-889	Sonstige Operation an der Brustdrüse	<= 5
2	5-903	Hautverpflanzung aus dem der Wunde benachbarten Hautareal	<= 5

## **B-[16].10 Zulassung zum Durchgangs-Arztverfahren der Berufsgenossenschaft**

trifft nicht zu / entfällt

## **B-[16].11 Apparative Ausstattung**

Nr.	Vorhandene Geräte:	Kommentar / Erläuterung:
AA16	Geräte zur Strahlentherapie	Kooperation mit niedergelassenen Ärzten am Krankenhaus
AA18	Hochfrequenztherapiegerät	[24h verfügbar]

## **B-[16].12 Personelle Ausstattung**

### **B-12.1 Ärzte:**

**Ärzte insgesamt (außer Belegärzte):**

0

**Davon Fachärzte:**

0

**Belegärzte (nach § 121 SGB V):**

1

**Fachexpertise der Abteilung**

Nr.	Bezeichnung:	Kommentar / Erläuterungen:
AQ06	Allgemeine Chirurgie	
AQ11	Plastische und Ästhetische Chirurgie	
ZF12	Handchirurgie	

## B-12.2 Pflegepersonal:

### Pflegekräfte insgesamt:

2,6

Davon examinierte Gesundheits- und Krankenpfleger bzw. Gesundheits- und Kinderkrankenpfleger (3 Jahre, ohne und mit Fachweiterbildung):

2,3

Davon examinierte Gesundheits- und Krankenpfleger bzw. Gesundheits- und Kinderkrankenpfleger (3 Jahre, mit entsprechender Fachweiterbildung):

0

## B-12.3 Spezielles therapeutisches Personal:

Nr.	Spezielles therapeutisches Personal:	Kommentar:
SP04	Diätassistenten	
SP15	Masseure/ Medizinische Bademeister	
SP21	Physiotherapeuten	
SP23	Psychologen	
SP25	Sozialarbeiter	
SP28	Wundmanager	

## B-[17] Fachabteilung Hals-, Nasen-, Ohrenheilkunde

### B-[17].1 Name der Organisationseinheit / Fachabteilung

Hals-, Nasen-, Ohrenheilkunde

#### Art der Abteilung:

bettenführende Belegabteilung

#### Fachabteilungsschlüssel:

2600

#### Hausanschrift:

Menzinger Str. 44

80638 München

#### Telefon:

089 / 1795 - 0

#### Internet:

[www.hno-nymphenburg.de](http://www.hno-nymphenburg.de) bzw. [www.drstillenmunkes.de](http://www.drstillenmunkes.de) bzw. [www.hnopraxis-muenchen.de](http://www.hnopraxis-muenchen.de) bzw. [www.dritter-orden.de](http://www.dritter-orden.de)

### B-[17].2 Versorgungsschwerpunkte der Organisationseinheit / Fachabteilung

Nr.	Versorgungsschwerpunkte im Bereich Hals-, Nasen-, Ohrenheilkunde:	Kommentar / Erläuterung:
VH01	Diagnostik und Therapie von Krankheiten des äußeren Ohres	
VH02	Diagnostik und Therapie von Krankheiten des Mittelohres und des Warzenfortsatzes	
VH03	Diagnostik und Therapie von Krankheiten des Innenohres	
VH06	Operative Fehlbildungskorrektur des Ohres	
VH08	Diagnostik und Therapie von Infektionen der oberen Atemwege	
VH09	Sonstige Krankheiten der oberen Atemwege	
VH10	Diagnostik und Therapie von Erkrankungen der Nasennebenhöhlen	
VH12	Diagnostik und Therapie von Erkrankungen der Tränenwege	
VH13	Plastisch-rekonstruktive Chirurgie	
VH14	Diagnostik und Therapie der Krankheiten der Mundhöhle	
VH15	Diagnostik und Therapie von Erkrankungen der Kopfspeicheldrüsen	
VH16	Diagnostik und Therapie von Erkrankungen des Kehlkopfes	
VH23	Spezialsprechstunde	

### **B-[17].3 Medizinisch-pflegerische Leistungsangebote der Organisationseinheit / Fachabteilung**

Nr.	Medizinisch-pflegerisches Leistungsangebot:	Kommentar / Erläuterung:
MP00	Sonstiges	Das allgemeine, medizinisch-pflegerische Leistungsangebot, wie es unter Punkt A-9 aufgeführt ist, trifft auch auf diesen Fachbereich zu.

### **B-[17].4 Nicht-medizinische Serviceangebote der Organisationseinheit / Fachabteilung**

Nr.	Serviceangebot:	Kommentar / Erläuterung:
SA00	Sonstiges	Das allgemeine, nicht-medizinische Serviceangebot, wie es unter Punkt A-10 aufgeführt ist, trifft auch auf diesen Fachbereich zu.

### **B-[17].5 Fallzahlen der Organisationseinheit / Fachabteilung**

Vollstationäre Fallzahl:

400

\*Eventuelle Unterschiede zwischen Gesamtfallzahl des Krankenhauses und der Summe der Fallzahlen der Organisationseinheiten/ Fachabteilungen können im Anwendungsbereich der Bundespflegegesetzverordnung auf internen Verlegungen innerhalb der Psychiatrie/ Psychosomatik beruhen.

### **B-[17].6 Hauptdiagnosen nach ICD**

Top 30 Diagnosen

Rang	ICD-10 Ziffer:	Absolute Fallzahl:	Umgangssprachliche Bezeichnung:
1	J35	247	Anhaltende Krankheit der Gaumen- bzw. Rachenmandeln
2	J34	59	Sonstige Krankheit der Nase bzw. der Nasennebenhöhlen
3	J32	34	Anhaltende Nasennebenhöhlenentzündung
4	J36	24	Abgekapselter eitriger Entzündungsherd (Abszess) um die Mandeln
5	J33	7	Nasenpolyp
5	Q30	7	Angeborene Fehlbildung der Nase
7	C12	<= 5	Krebs des sogenannten Recessus piriformis im Bereich des unteren Rachens
7	D10	<= 5	Gutartiger Tumor des Mundes bzw. des Rachens
7	E86	<= 5	Flüssigkeitsmangel
7	H65	<= 5	Nichteitrige Mittelohrentzündung
7	H72	<= 5	Trommelfellriss, die nicht durch Verletzung verursacht ist
7	H91	<= 5	Sonstiger Hörverlust
7	J38	<= 5	Krankheit der Stimmlippen bzw. des Kehlkopfes
7	K07	<= 5	Veränderung der Kiefergröße bzw. der Zahnstellung einschließlich Fehlbiss

Rang	ICD-10 Ziffer:	Absolute Fallzahl:	Umgangssprachliche Bezeichnung:
7	K42	<= 5	Nabelbruch
7	Q17	<= 5	Sonstige angeborene Fehlbildung des Ohres
7	Q18	<= 5	Sonstige angeborene Fehlbildung des Gesichtes bzw. des Halses
7	Q35	<= 5	Gaumenspalte
7	R04	<= 5	Blutung aus den Atemwegen
7	R06	<= 5	Atemstörung

## **B-[17].7 Prozeduren nach OPS**

### Top 30 Operationen

Rang	OPS-301 Ziffer:	Absolute Fallzahl:	Umgangssprachliche Bezeichnung:
1	5-281	196	Operative Entfernung der Gaumenmandeln (ohne Entfernung der Rachenmandel) - Tonsillektomie ohne Adenotomie
2	5-285	131	Operative Entfernung der Rachenmandeln bzw. ihrer Wucherungen (ohne Entfernung der Gaumenmandeln)
3	5-215	115	Operation an der unteren Nasenmuschel
4	5-202	63	Operativer Einschnitt in den Warzenfortsatz bzw. das Mittelohr
5	5-214	57	Operative Entfernung bzw. Wiederherstellung der Nasenscheidewand
6	5-282	56	Operative Entfernung von Gaumen- und Rachenmandeln
7	5-224	42	Operation an mehreren Nasennebenhöhlen
8	5-222	41	Operation am Siebbein bzw. an der Keilbeinhöhle
9	5-200	37	Operativer Einschnitt in das Trommelfell
10	5-221	33	Operation an der Kieferhöhle
11	5-275	32	Operative Korrektur von Defekten am harten Gaumen - Palatoplastik
11	5-985	32	Operation unter Verwendung von Laserinstrumenten
13	5-218	31	Operative Korrektur der inneren bzw. äußeren Nase
14	5-984	22	Operation unter Verwendung optischer Vergrößerungshilfen, z.B. Lupenbrille, Operationsmikroskop
15	1-610	11	Untersuchung des Kehlkopfs durch eine Spiegelung
15	5-229	11	Sonstige Operation an den Nasennebenhöhlen
17	5-223	10	Operation an der Stirnhöhle
17	5-289	10	Sonstige Operation an Gaumen- bzw. Rachenmandeln
19	5-184	9	Operative Korrektur abstehender Ohren
20	5-300	6	Operative Entfernung oder Zerstörung von erkranktem Gewebe des Kehlkopfes
21	1-546	<= 5	Entnahme einer Gewebeprobe (Biopsie) aus dem Mundrachen durch operativen Einschnitt
21	1-547	<= 5	Entnahme einer Gewebeprobe (Biopsie) aus dem unteren Rachen durch operativen Einschnitt

Rang	OPS-301 Ziffer:	Absolute Fallzahl:	Umgangssprachliche Bezeichnung:
21	1-548	<= 5	Entnahme einer Gewebeprobe (Biopsie) aus dem Nasenrachen durch operativen Einschnitt
21	1-611	<= 5	Untersuchung des Rachens durch eine Spiegelung
21	1-612	<= 5	Untersuchung der Nase durch eine Spiegelung
21	1-620	<= 5	Untersuchung der Luftröhre und der Bronchien durch eine Spiegelung
21	1-630	<= 5	Untersuchung der Speiseröhre durch eine Spiegelung
21	5-065	<= 5	Operative Entfernung einer nach Geburt verbliebenen Verbindung zwischen Schilddrüse und Zunge
21	5-181	<= 5	Operative Entfernung oder Zerstörung von erkranktem Gewebe des äußeren Ohres
21	5-188	<= 5	Sonstiger operativer, wiederherstellender Eingriff am äußeren Ohr

### **B-[17].8 Ambulante Behandlungsmöglichkeiten**

trifft nicht zu / entfällt

### **B-[17].9 Ambulante Operationen nach § 115b SGB V**

Top 30 Ambulante Operationen

Rang	OPS-301 Ziffer:	Umgangssprachliche Bezeichnung:	Absolute Fallzahl:
1	5-285	Operative Entfernung der Rachenmandeln bzw. ihrer Wucherungen (ohne Entfernung der Gaumenmandeln)	344
2	5-202	Operativer Einschnitt in den Warzenfortsatz bzw. das Mittelohr	267
3	5-200	Operativer Einschnitt in das Trommelfell	125
4	5-215	Operation an der unteren Nasenmuschel	25
5	5-300	Operative Entfernung oder Zerstörung von erkranktem Gewebe des Kehlkopfes	10
6	5-184	Operative Korrektur abstehender Ohren	<= 5
6	5-194	Operativer Verschluss des Trommelfells (Typ I)	<= 5
6	5-211	Operativer Einschnitt in die Nase	<= 5
6	5-214	Operative Entfernung bzw. Wiederherstellung der Nasenscheidewand	<= 5
6	5-216	Wiederausrichtung einer Nase nach Nasenbruch	<= 5
6	5-221	Operation an der Kieferhöhle	<= 5
6	5-259	Sonstige Operation an der Zunge	<= 5
6	5-260	Operativer Einschnitt bzw. Eröffnen einer Speicheldrüse oder eines Speicheldrüsenausführungsganges, z.B. zur Entfernung eines Speichelsteines	<= 5
6	5-401	Operative Entfernung einzelner Lymphknoten bzw. Lymphgefäße	<= 5
6	5-640	Operation an der Vorhaut des Penis	<= 5
6	5-787	Entfernung von Hilfsmitteln, die zur Befestigung von Knochenteilen z.B. bei Brüchen verwendet wurden	<= 5



## **B-[17].10 Zulassung zum Durchgangs-Arztverfahren der Berufsgenossenschaft**

trifft nicht zu / entfällt

## **B-[17].11 Apparative Ausstattung**

Nr.	Vorhandene Geräte:	Kommentar / Erläuterung:
AA12	Endoskop	
AA18	Hochfrequenztherapiegerät	[24h verfügbar]
AA20	Laser	[24h verfügbar]
AA29	Sonographiegerät/ Dopplersonographiegerät	

## **B-[17].12 Personelle Ausstattung**

### **B-12.1 Ärzte:**

**Ärzte insgesamt (außer Belegärzte):**

0

**Davon Fachärzte:**

0

**Belegärzte (nach § 121 SGB V):**

5

**Fachexpertise der Abteilung**

Nr.	Bezeichnung:	Kommentar / Erläuterungen:
AQ18	Hals-Nasen-Ohrenheilkunde	
AQ19	Sprach-, Stimm und kindliche Hörstörungen	
ZF03	Allergologie	
ZF13	Homöopathie	
ZF27	Naturheilverfahren	
ZF33	Plastische Operationen	
ZF39	Schlafmedizin	

### **B-12.2 Pflegepersonal:**

**Pflegekräfte insgesamt:**

2,9

Davon examinierte Gesundheits- und Krankenpfleger bzw. Gesundheits- und Kinderkrankenpfleger (3 Jahre, ohne und mit Fachweiterbildung):

2,6

Davon examinierte Gesundheits- und Krankenpfleger bzw. Gesundheits- und Kinderkrankenpfleger (3 Jahre, mit entsprechender Fachweiterbildung):

0

### B-12.3 Spezielles therapeutisches Personal:

Nr.	Spezielles therapeutisches Personal:	Kommentar:
SP04	Diätassistenten	
SP15	Masseure/ Medizinische Bademeister	
SP21	Physiotherapeuten	
SP25	Sozialarbeiter	

## **B-[18] Fachabteilung Kinderchirurgie**

### **B-[18].1 Name der Organisationseinheit / Fachabteilung**

Kinderchirurgie

#### **Art der Abteilung:**

bettenführende Belegabteilung

#### **Fachabteilungsschlüssel:**

1300

#### **Hausanschrift:**

Menzinger Str. 44

80638 München

#### **Telefon:**

089 / 1795 - 0

#### **Internet:**

[www.kinderchirurgie-muenchen.de](http://www.kinderchirurgie-muenchen.de) bzw. [www.kinderchirurgie-wuermtal.de](http://www.kinderchirurgie-wuermtal.de) bzw. [www.dritter-orden.de](http://www.dritter-orden.de)

### **B-[18].2 Versorgungsschwerpunkte der Organisationseinheit / Fachabteilung**

Nr.	Versorgungsschwerpunkte im Bereich Kinderchirurgie:	Kommentar / Erläuterung:
VC22	Magen-Darm-Chirurgie	
VK19	Kindertraumatologie	

### **B-[18].3 Medizinisch-pflegerische Leistungsangebote der Organisationseinheit / Fachabteilung**

Nr.	Medizinisch-pflegerisches Leistungsangebot:	Kommentar / Erläuterung:
MP00	Sonstiges	Das allgemeine, medizinisch-pflegerische Leistungsangebot, wie es unter Punkt A-9 aufgeführt ist, trifft auch auf diesen Fachbereich zu.

### **B-[18].4 Nicht-medizinische Serviceangebote der Organisationseinheit / Fachabteilung**

Nr.	Serviceangebot:	Kommentar / Erläuterung:
SA00	Sonstiges	Das allgemeine, nicht-medizinische Serviceangebot, wie es unter Punkt A-10 aufgeführt ist, trifft auch auf diesen Fachbereich zu.

## **B-[18].5 Fallzahlen der Organisationseinheit / Fachabteilung**

Vollstationäre Fallzahl:

15

\*Eventuelle Unterschiede zwischen Gesamtfallzahl des Krankenhauses und der Summe der Fallzahlen der Organisationseinheiten/ Fachabteilungen können im Anwendungsbereich der Bundespflegesatzverordnung auf internen Verlegungen innerhalb der Psychiatrie/ Psychosomatik beruhen.

## **B-[18].6 Hauptdiagnosen nach ICD**

Top 30 Diagnosen

Rang	ICD-10 Ziffer:	Absolute Fallzahl:	Umgangssprachliche Bezeichnung:
1	K40	6	Leistenbruch
2	H50	<= 5	Sonstiges Schielen
2	K35	<= 5	Akute Blinddarmentzündung
2	L02	<= 5	Abgekapselter eitriger Entzündungsherd (Abszess) in der Haut bzw. an einem oder mehreren Haaransätzen
2	Q17	<= 5	Sonstige angeborene Fehlbildung des Ohres
2	Q53	<= 5	Hodenhochstand innerhalb des Bauchraums
2	Q66	<= 5	Angeborene Fehlbildung der Füße

## **B-[18].7 Prozeduren nach OPS**

Top 30 Operationen

Rang	OPS-301 Ziffer:	Absolute Fallzahl:	Umgangssprachliche Bezeichnung:
1	5-530	6	Operativer Verschluss eines Leistenbruchs
2	5-10k	<= 5	Kombinierte Operation an den Augenmuskeln
2	5-184	<= 5	Operative Korrektur abstehender Ohren
2	5-470	<= 5	Operative Entfernung des Blinddarms
2	5-624	<= 5	Operative Befestigung des Hodens im Hodensack
2	5-631	<= 5	Operatives Entfernen von Gewebe im Bereich der Nebenhoden
2	5-787	<= 5	Entfernung von Hilfsmitteln, die zur Befestigung von Knochenteilen z.B. bei Brüchen verwendet wurden
2	5-892	<= 5	Sonstige operative Einschnitte an Haut bzw. Unterhaut
2	5-913	<= 5	Entfernung oberflächlicher Hautschichten
2	8-310	<= 5	Aufwändiger Gipsverband

## **B-[18].8 Ambulante Behandlungsmöglichkeiten**

trifft nicht zu / entfällt

### **B-[18].9 Ambulante Operationen nach § 115b SGB V**

trifft nicht zu / entfällt

### **B-[18].10 Zulassung zum Durchgangs-Arztverfahren der Berufsgenossenschaft**

trifft nicht zu / entfällt

### **B-[18].11 Apparative Ausstattung**

Nr.	Vorhandene Geräte:	Kommentar / Erläuterung:
AA18	Hochfrequenzthermotherapiegerät	[24h verfügbar]

### **B-[18].12 Personelle Ausstattung**

#### **B-12.1 Ärzte:**

**Ärzte insgesamt (außer Belegärzte):**

0

**Davon Fachärzte:**

0

**Belegärzte (nach § 121 SGB V):**

2

**Fachexpertise der Abteilung**

Nr.	Bezeichnung:	Kommentar / Erläuterungen:
AQ06	Allgemeine Chirurgie	
AQ09	Kinderchirurgie	

#### **B-12.2 Pflegepersonal:**

**Pflegekräfte insgesamt:**

1,2

Davon examinierte Gesundheits- und Krankenpfleger bzw. Gesundheits- und Kinderkrankenpfleger (3 Jahre, ohne und mit Fachweiterbildung):

1,1

Davon examinierte Gesundheits- und Krankenpfleger bzw. Gesundheits- und Kinderkrankenpfleger (3 Jahre, mit entsprechender Fachweiterbildung):

0

#### **B-12.3 Spezielles therapeutisches Personal:**

## **B-[19] Fachabteilung Kinderorthopädie**

### **B-[19].1 Name der Organisationseinheit / Fachabteilung**

Kinderorthopädie

#### **Art der Abteilung:**

bettenführende Belegabteilung

#### **Fachabteilungsschlüssel:**

2300

#### **Hausanschrift:**

Menzinger Str. 44

80638 München

#### **Telefon:**

089 / 1795 - 0

#### **Internet:**

www.orthopraxis.de bzw. www.orthopaediepraxen.de bzw. www.dritter-orden.de

### **B-[19].2 Versorgungsschwerpunkte der Organisationseinheit / Fachabteilung**

Nr.	Versorgungsschwerpunkte im Bereich Kinderorthopädie:	Kommentar / Erläuterung:
VO12	Kinderorthopädie	
VO13	Spezialsprechstunde	

### **B-[19].3 Medizinisch-pflegerische Leistungsangebote der Organisationseinheit / Fachabteilung**

Nr.	Medizinisch-pflegerisches Leistungsangebot:	Kommentar / Erläuterung:
MP00	Sonstiges	Das allgemeine, medizinisch-pflegerische Leistungsangebot, wie es unter Punkt A-9 aufgeführt ist, trifft auch auf diesen Fachbereich zu.

### **B-[19].4 Nicht-medizinische Serviceangebote der Organisationseinheit / Fachabteilung**

Nr.	Serviceangebot:	Kommentar / Erläuterung:
SA00	Sonstiges	Das allgemeine, nicht-medizinische Serviceangebot, wie es unter Punkt A-10 aufgeführt ist, trifft auch auf diesen Fachbereich zu.

## **B-[19].5 Fallzahlen der Organisationseinheit / Fachabteilung**

Vollstationäre Fallzahl:

46

\*Eventuelle Unterschiede zwischen Gesamtfallzahl des Krankenhauses und der Summe der Fallzahlen der Organisationseinheiten/ Fachabteilungen können im Anwendungsbereich der Bundespflegesatzverordnung auf internen Verlegungen innerhalb der Psychiatrie/ Psychosomatik beruhen.

## **B-[19].6 Hauptdiagnosen nach ICD**

Top 30 Diagnosen

Rang	ICD-10 Ziffer:	Absolute Fallzahl:	Umgangssprachliche Bezeichnung:
1	Q66	20	Angeborene Fehlbildung der Füße
2	M21	13	Sonstige nicht angeborene Verformungen von Armen bzw. Beinen
3	Q65	6	Angeborene Fehlbildung der Hüfte
4	M20	<= 5	Nicht angeborene Verformungen von Fingern bzw. Zehen
4	M67	<= 5	Sonstige Gelenkhaut- bzw. Sehnenkrankheit
4	M84	<= 5	Knochenbruch bzw. fehlerhafte Heilung eines Bruches
4	M91	<= 5	Knochen- und Knorpelverschleiß der Hüfte bzw. des Beckens bei Kindern und Jugendlichen
4	M95	<= 5	Sonstige erworbene Verformung des Muskel-Skelett-Systems bzw. des Bindegewebes
4	S53	<= 5	Verrenkung, Verstauchung oder Zerrung von Ellenbogengelenk bzw. Bändern des Ellenbogens

## **B-[19].7 Prozeduren nach OPS**

Top 30 Operationen

Rang	OPS-301 Ziffer:	Absolute Fallzahl:	Umgangssprachliche Bezeichnung:
1	8-310	42	Aufwändiger Gipsverband
2	5-854	35	Operativer, wiederherstellender Eingriff an Sehnen
3	5-786	29	Operative Befestigung von Knochenteilen z.B. bei Brüchen mit Hilfsmitteln wie Schrauben oder Platten
4	5-781	24	Operative Durchtrennung von Knochengewebe zum Ausgleich von Fehlstellungen
5	5-800	20	Erneute operative Begutachtung und Behandlung nach einer Gelenkoperation
6	5-788	10	Operation an den Fußknochen
7	5-787	9	Entfernung von Hilfsmitteln, die zur Befestigung von Knochenteilen z.B. bei Brüchen verwendet wurden
8	5-808	8	Operative Gelenkversteifung
9	5-783	7	Operative Entnahme von Knochengewebe zu Verpflanzungszwecken
10	1-100	<= 5	Klinische Untersuchung in Vollnarkose

Rang	OPS-301 Ziffer:	Absolute Fallzahl:	Umgangssprachliche Bezeichnung:
10	5-782	<= 5	Operative Entfernung von erkranktem Knochengewebe
10	5-784	<= 5	Operative Verpflanzung bzw. Umlagerung von Knochengewebe
10	5-809	<= 5	Sonstige offene Gelenkoperation
10	5-829	<= 5	Sonstige Operation zur Sicherung oder Wiederherstellung der Gelenkfunktion
10	5-851	<= 5	Durchtrennung von Muskeln, Sehnen bzw. deren Bindegewebshüllen

### **B-[19].8 Ambulante Behandlungsmöglichkeiten**

trifft nicht zu / entfällt

### **B-[19].9 Ambulante Operationen nach § 115b SGB V**

trifft nicht zu / entfällt

### **B-[19].10 Zulassung zum Durchgangs-Arztverfahren der Berufsgenossenschaft**

trifft nicht zu / entfällt

### **B-[19].11 Apparative Ausstattung**

Nr.	Vorhandene Geräte:	Kommentar / Erläuterung:
AA18	Hochfrequenztherapiegerät	[24h verfügbar]

### **B-[19].12 Personelle Ausstattung**

#### **B-12.1 Ärzte:**

**Ärzte insgesamt (außer Belegärzte):**

0

**Davon Fachärzte:**

0

**Belegärzte (nach § 121 SGB V):**

3

**Fachexpertise der Abteilung**

Nr.	Bezeichnung:	Kommentar / Erläuterungen:
AQ10	Orthopädie und Unfallchirurgie	
ZF19	Kinder-Orthopädie	
ZF24	Manuelle Medizin / Chirotherapie	
ZF32	Physikalische Therapie und Balneotherapie	
ZF41	Spezielle Orthopädische Chirurgie	
ZF44	Sportmedizin	



## B-12.2 Pflegepersonal:

### Pflegekräfte insgesamt:

0,6

Davon examinierte Gesundheits- und Krankenpfleger bzw. Gesundheits- und Kinderkrankenpfleger (3 Jahre, ohne und mit Fachweiterbildung):

0,6

Davon examinierte Gesundheits- und Krankenpfleger bzw. Gesundheits- und Kinderkrankenpfleger (3 Jahre, mit entsprechender Fachweiterbildung):

0

## B-12.3 Spezielles therapeutisches Personal:

Nr.	Spezielles therapeutisches Personal:	Kommentar:
SP15	Masseure/ Medizinische Bademeister	
SP21	Physiotherapeuten	

## **B-[20] Fachabteilung Mund-Kiefer-Gesichtschirurgie**

### **B-[20].1 Name der Organisationseinheit / Fachabteilung**

Mund-Kiefer-Gesichtschirurgie

#### **Art der Abteilung:**

bettenführende Belegabteilung

#### **Fachabteilungsschlüssel:**

3500

#### **Hausanschrift:**

Menzinger Str. 44

80638 München

#### **Telefon:**

089 / 1795 - 0

#### **Internet:**

[www.fischer-brandies.de](http://www.fischer-brandies.de) bzw. [www.knihagahlert.de](http://www.knihagahlert.de) bzw. [www.dritter-orden.de](http://www.dritter-orden.de)

### **B-[20].2 Versorgungsschwerpunkte der Organisationseinheit / Fachabteilung**

Nr.	Versorgungsschwerpunkte im Bereich Mund-Kiefer-Gesichtschirurgie:	Kommentar / Erläuterung:
VC32	Diagnostik und Therapie von Verletzungen des Kopfes	
VH21	Rekonstruktive Chirurgie im Kopf-Hals-Bereich	
VK20	Diagnostik und Therapie von sonstigen angeborenen Fehlbildungen, angeborenen Störungen oder perinatal erworbenen Erkrankungen	zum Beispiel sprechverbessernde Eingriffe bei Gaumenspalten
VS00	Sonstige	Diagnostik und Therapie von Zahnerkrankungen, auch Implantationen

### **B-[20].3 Medizinisch-pflegerische Leistungsangebote der Organisationseinheit / Fachabteilung**

Nr.	Medizinisch-pflegerisches Leistungsangebot:	Kommentar / Erläuterung:
MP00	Sonstiges	Das allgemeine, medizinisch-pflegerische Leistungsangebot, wie es unter Punkt A-9 aufgeführt ist, trifft auch auf diesen Fachbereich zu.

### **B-[20].4 Nicht-medizinische Serviceangebote der Organisationseinheit / Fachabteilung**

Nr.	Serviceangebot:	Kommentar / Erläuterung:
SA00	Sonstiges	Das allgemeine, nicht-medizinische Serviceangebot, wie es unter Punkt A-10 aufgeführt ist, trifft auch auf diesen Fachbereich zu.

## **B-[20].5 Fallzahlen der Organisationseinheit / Fachabteilung**

Vollstationäre Fallzahl:

57

\*Eventuelle Unterschiede zwischen Gesamtfallzahl des Krankenhauses und der Summe der Fallzahlen der Organisationseinheiten/ Fachabteilungen können im Anwendungsbereich der Bundespflegesatzverordnung auf internen Verlegungen innerhalb der Psychiatrie/ Psychosomatik beruhen.

## **B-[20].6 Hauptdiagnosen nach ICD**

Top 30 Diagnosen

Rang	ICD-10 Ziffer:	Absolute Fallzahl:	Umgangssprachliche Bezeichnung:
1	K08	47	Sonstige Krankheit der Zähne bzw. des Zahnhalteapparates
2	K00	<= 5	Störung der Zahnentwicklung bzw. des Zahndurchbruchs
2	K01	<= 5	Nicht altersgerecht durchgebrochene Zähne
2	K02	<= 5	Zahnkaries
2	K04	<= 5	Krankheit des Zahnmarks bzw. des Gewebes um die Zahnwurzel
2	Q35	<= 5	Gaumenspalte

## **B-[20].7 Prozeduren nach OPS**

Top 30 Operationen

Rang	OPS-301 Ziffer:	Absolute Fallzahl:	Umgangssprachliche Bezeichnung:
1	5-783	73	Operative Entnahme von Knochengewebe zu Verpflanzungszwecken
2	5-230	43	Zahntfernung
3	5-774	37	Operativer, wiederherstellender Eingriff bzw. Vergrößerung des Oberkieferknochens
3	5-784	37	Operative Verpflanzung bzw. Umlagerung von Knochengewebe
5	5-232	15	Zahnsanierung durch Füllung
6	5-273	13	Operativer Einschnitt, Entfernung oder Zerstörung von erkranktem Gewebe in der Mundhöhle
7	5-231	12	Operative Zahntfernung durch Eröffnung des Kieferknochens
7	5-779	12	Sonstige Operation an Kiefergelenk bzw. Gesichtsschädelknochen
9	5-242	10	Andere Operation am Zahnfleisch
10	5-249	6	Andere Operation an Gebiss, Zahnfleisch bzw. Zahnfächern
11	5-237	<= 5	Zahnwurzelspitzenentfernung bzw. Zahnwurzelkanalbehandlung
11	5-240	<= 5	Operativer Einschnitt in das Zahnfleisch bzw. operative Eröffnung des Kieferkammes
11	5-245	<= 5	Zahnfreilegung
11	5-275	<= 5	Operative Korrektur von Defekten am harten Gaumen - Palatoplastik
11	5-651	<= 5	Operative Entfernung oder Zerstörung von Gewebe des Eierstocks

Rang	OPS-301 Ziffer:	Absolute Fallzahl:	Umgangssprachliche Bezeichnung:
11	5-761	<= 5	Operatives Einrichten eines Knochenbruchs (Reposition) des zentralen Mittelgesichtes, insbesondere des Oberkiefers, der inneren Augenhöhlenwand bzw. des Nasenskelettes
11	5-770	<= 5	Operative Durchtrennung, Entfernung oder Zerstörung (von erkranktem Gewebe) eines Gesichtsschädelknochens

### **B-[20].8 Ambulante Behandlungsmöglichkeiten**

trifft nicht zu / entfällt

### **B-[20].9 Ambulante Operationen nach § 115b SGB V**

Top 30 Ambulante Operationen

Rang	OPS-301 Ziffer:	Umgangssprachliche Bezeichnung:	Absolute Fallzahl:
1	5-231	Operative Zahnentfernung durch Eröffnung des Kieferknochens	36
2	5-237	Zahnwurzelspitzenentfernung bzw. Zahnwurzelkanalbehandlung	<= 5
2	5-241	Operative Korrektur des Zahnfleisches	<= 5
2	5-243	Operative Entfernung von krankhaft verändertem Kieferknochen infolge einer Zahnerkrankung	<= 5
2	5-245	Zahnfreilegung	<= 5
2	5-249	Andere Operation an Gebiss, Zahnfleisch bzw. Zahnfächern	<= 5
2	5-273	Operativer Einschnitt, Entfernung oder Zerstörung von erkranktem Gewebe in der Mundhöhle	<= 5

### **B-[20].10 Zulassung zum Durchgangs-Arztverfahren der Berufsgenossenschaft**

trifft nicht zu / entfällt

### **B-[20].11 Apparative Ausstattung**

Nr.	Vorhandene Geräte:	Kommentar / Erläuterung:
AA18	Hochfrequenztherapiegerät	[24h verfügbar]
AA00	Sonstige	Zahnarztbehandlungseinrichtung

## **B-[20].12 Personelle Ausstattung**

### **B-12.1 Ärzte:**

**Ärzte insgesamt (außer Belegärzte):**

0

**Davon Fachärzte:**

0

**Belegärzte (nach § 121 SGB V):**

4

**Fachexpertise der Abteilung**

Nr.	Bezeichnung:	Kommentar / Erläuterungen:
AQ40	Mund-Kiefer-Gesichtschirurgie	
ZF33	Plastische Operationen	

### **B-12.2 Pflegepersonal:**

**Pflegekräfte insgesamt:**

0,7

Davon examinierte Gesundheits- und Krankenpfleger bzw. Gesundheits- und Kinderkrankenpfleger (3 Jahre, ohne und mit Fachweiterbildung):

0,6

Davon examinierte Gesundheits- und Krankenpfleger bzw. Gesundheits- und Kinderkrankenpfleger (3 Jahre, mit entsprechender Fachweiterbildung):

0

### **B-12.3 Spezielles therapeutisches Personal:**

## **B-[21] Fachabteilung Geburtshilfe**

### ***B-[21].1 Name der Organisationseinheit / Fachabteilung***

Geburtshilfe

**Art der Abteilung:**

bettenführende Belegabteilung

**Fachabteilungsschlüssel:**

2400

**Hausanschrift:**

Menzinger Str. 44

80638 München

**Telefon:**

089 / 1795 - 0

**Internet:**

www.dritter-orden.de

### ***B-[21].2 Versorgungsschwerpunkte der Organisationseinheit / Fachabteilung***

Nr.	Versorgungsschwerpunkte im Bereich Geburtshilfe:	Kommentar / Erläuterung:
VG09	Pränataldiagnostik und Therapie	
VG10	Betreuung von Risikoschwangerschaften	
VG11	Diagnostik und Therapie von Krankheiten während der Schwangerschaft, der Geburt und des Wochenbettes	
VG12	Geburtshilfliche Operationen	

### ***B-[21].3 Medizinisch-pflegerische Leistungsangebote der Organisationseinheit / Fachabteilung***

Nr.	Medizinisch-pflegerisches Leistungsangebot:	Kommentar / Erläuterung:
MP19	Geburtsvorbereitungskurse	
MP41	Spezielles Leistungsangebot von Hebammen	
MP50	Wochenbettgymnastik	
MP00	Sonstiges	Das allgemeine, medizinisch-pflegerische Leistungsangebot, wie es unter Punkt A-9 aufgeführt ist, trifft auch auf diesen Fachbereich zu.

## **B-[21].4 Nicht-medizinische Serviceangebote der Organisationseinheit / Fachabteilung**

Nr.	Serviceangebot:	Kommentar / Erläuterung:
SA08	Teeküche für Patienten	
SA12	Balkon/ Terrasse	
SA00	Sonstiges	Das allgemeine, nicht-medizinische Serviceangebot, wie es unter Punkt A-10 aufgeführt ist, trifft auch auf diesen Fachbereich zu.

## **B-[21].5 Fallzahlen der Organisationseinheit / Fachabteilung**

Vollstationäre Fallzahl:

29

\*Eventuelle Unterschiede zwischen Gesamtfallzahl des Krankenhauses und der Summe der Fallzahlen der Organisationseinheiten/ Fachabteilungen können im Anwendungsbereich der Bundespflegesatzverordnung auf internen Verlegungen innerhalb der Psychiatrie/ Psychosomatik beruhen.

## **B-[21].6 Hauptdiagnosen nach ICD**

Top 30 Diagnosen

Rang	ICD-10 Ziffer:	Absolute Fallzahl:	Umgangssprachliche Bezeichnung:
1	O35	9	Betreuung der Mutter bei festgestellter oder vermuteter Normabweichung oder Schädigung des ungeborenen Kindes
2	O60	7	Vorzeitige Wehen und Entbindung
3	O30	<= 5	Mehrlingsschwangerschaft
3	O34	<= 5	Betreuung der Mutter bei festgestellten oder vermuteten Fehlbildungen oder Veränderungen der Beckenorgane
3	O36	<= 5	Betreuung der Mutter wegen sonstiger festgestellter oder vermuteter Komplikationen beim ungeborenen Kind
3	O41	<= 5	Sonstige Veränderung des Fruchtwassers bzw. der Eihäute
3	O42	<= 5	Vorzeitiger Blasensprung
3	O43	<= 5	Krankhafter Zustand des Mutterkuchens (Plazenta)
3	O64	<= 5	Geburtshindernis durch falsche Lage bzw. Haltung des ungeborenen Kindes kurz vor der Geburt
3	O70	<= 5	Dammriss während der Geburt
3	O82	<= 5	Geburt eines Kindes durch Kaiserschnitt

## **B-[21].7 Prozeduren nach OPS**

Top 30 Operationen

Rang	OPS-301 Ziffer:	Absolute Fallzahl:	Umgangssprachliche Bezeichnung:
1	5-749	10	Sonstiger Kaiserschnitt
2	5-740	9	Klassischer Kaiserschnitt
3	5-741	7	Kaiserschnitt mit Schnitt oberhalb des Gebärmutterhalses bzw. durch den Gebärmutterkörper
4	5-679	<= 5	Sonstige Operation am Gebärmutterhals
4	5-690	<= 5	Operative Zerstörung des oberen Anteils der Gebärmutter Schleimhaut - Ausschabung
4	5-745	<= 5	Kaiserschnitt kombiniert mit sonstigen frauenärztlichen Eingriffen
4	5-756	<= 5	Entfernung von zurückgebliebenen Resten des Mutterkuchens (Plazenta) nach der Geburt
4	9-261	<= 5	Überwachung und Betreuung einer Geburt mit erhöhter Gefährdung für Mutter oder Kind

## **B-[21].8 Ambulante Behandlungsmöglichkeiten**

trifft nicht zu / entfällt

## **B-[21].9 Ambulante Operationen nach § 115b SGB V**

trifft nicht zu / entfällt

## **B-[21].10 Zulassung zum Durchgangs-Arztverfahren der Berufsgenossenschaft**

trifft nicht zu / entfällt

## **B-[21].11 Apparative Ausstattung**

Nr.	Vorhandene Geräte:	Kommentar / Erläuterung:
AA18	Hochfrequenzthermotherapiegerät	[24h verfügbar]
AA29	Sonographiegerät/ Dopplersonographiegerät	[24h verfügbar]



## **B-[21].12 Personelle Ausstattung**

### **B-12.1 Ärzte:**

**Ärzte insgesamt (außer Belegärzte):**

0

**Davon Fachärzte:**

0

**Belegärzte (nach § 121 SGB V):**

1

### **Fachexpertise der Abteilung**

Nr.	Bezeichnung:	Kommentar / Erläuterungen:
AQ17	Frauenheilkunde und Geburtshilfe, SP Spezielle Geburtshilfe und Perinatalmedizin	

### **B-12.2 Pflegepersonal:**

**Pflegekräfte insgesamt:**

0

Davon examinierte Gesundheits- und Krankenpfleger bzw. Gesundheits- und Kinderkrankenpfleger (3 Jahre, ohne und mit Fachweiterbildung):

0

Davon examinierte Gesundheits- und Krankenpfleger bzw. Gesundheits- und Kinderkrankenpfleger (3 Jahre, mit entsprechender Fachweiterbildung):

0

### **B-12.3 Spezielles therapeutisches Personal:**

Nr.	Spezielles therapeutisches Personal:	Kommentar:
SP03	Beleghebammen/-entbindungspfleger	
SP04	Diätassistenten	
SP15	Masseure/ Medizinische Bademeister	
SP21	Physiotherapeuten	
SP23	Psychologen	
SP25	Sozialarbeiter	
SP26	Sozialpädagogen	

## Teil C - Qualitätssicherung

### C-1 Teilnahme externe vergleichende Qualitätssicherung nach § 137 Abs. 1 Satz 3 Nr. 1 SGB V (BQS-Verfahren)

#### C-1.1 Im Krankenhaus erbrachte Leistungsbereiche / Dokumentationsrate

Leistungsbereich:	Fallzahl:	Dokumentationsrate in %:	Kommentar:
Ambulant erworbene Pneumonie	209	94,7	
Cholezystektomie	333	100,0	
**) Pflege: Dekubitusprophylaxe mit Kopplung an die Leistungsbereiche isolierte Aortenklappenchirurgie, Hüft- Endoprothesen-Erstimplantation, Hüft- TEP-Wechsel und - komponentenwechsel, hüftgelenknahe Femurfraktur, Knie-TEP- Erstimplantation, Knie-TEP-Wechsel und -komponentenwechsel, kombinierte Koronar- und Aortenklappenchirurgie, isolierte Koronarchirurgie			
Geburtshilfe	2031	100,0	
Gynäkologische Operationen	313	100,0	
Herzschrittmacher-Aggregatwechsel	33	100,0	
Herzschrittmacher-Implantation	112	98,2	
Herzschrittmacher-Revision / Systemwechsel / Explantation	<20	100,0	
Hüft-Endoprothesen-Erstimplantation	231	100,0	
Hüft-Totalendoprothesen-Wechsel und - komponentenwechsel	<20	100,0	
Hüftgelenknahe Femurfraktur	188	100,0	
Karotis-Rekonstruktion	<20	100,0	
Knie-Totalendoprothesen- Erstimplantation	143	100,0	
Knie-Totalendoprothesen-Wechsel und - komponentenwechsel	<20	100,0	
Koronarangiographie und perkutane Koronarintervention (PCI)	973	96,1	
Mammachirurgie	144	100,0	
Gesamt	4726	99,5	

\*\*) Da das BQS-Verfahren zur Dekubitusprophylaxe an die Leistungsbereiche isolierte Aortenklappenchirurgie, Hüft-Endoprothesen-Erstimplantation, Hüft-TEP-Wechsel und -komponentenwechsel, hüftgelenknahe Femurfraktur, Knie-TEP-Erstimplantation, Knie-TEP-Wechsel und -komponentenwechsel, kombinierte Koronar- und Aortenklappenchirurgie und isolierte Koronarchirurgie gekoppelt ist, existieren hier keine gesonderten Angaben über Fallzahlen und Dokumentationsrate. Fallzahl und Dokumentationsrate im Leistungsbereich Dekubitusprophylaxe können aus den Angaben in den jeweiligen Leistungsbereichen abgelesen werden.

C-1.2 A Vom Gemeinsamen Bundesausschuss als uneingeschränkt zur Veröffentlichung geeignet bewertete Qualitätsindikatoren:

C-1.2 A.I Qualitätsindikatoren, deren Ergebnisse keiner Bewertung durch den Strukturierten Dialog bedürfen oder für die eine Bewertung durch den Strukturierten Dialog bereits vorliegt.

(1) Leistungsbereich (LB) und Qualitätsindikator (QI):	(2) Kennzahl- bezeichnung:	(3) Bew. durch Strukt. Dialog:	(4) Vertr.- bereich:	(5) Ergebnis (Einheit):	(6) Zähler / Nenner:	(7) Referenz- bereich (bundesweit):	(8) Kommentar / Erläuterung:
Brusttumoren Bestimmung der Hormonempfindlichkeit der Krebszellen	Hormonrezeptoranalyse	2	85,6 - 97,4	93,1 %	81 / 87	>= 95%	
Brusttumoren Sicherheitsabstand zum gesunden Gewebe	Angabe Sicherheitsabstand: bei Mastektomie	2	42,1 - 74,4	59,0 %	23 / 39	>= 95%	
Brusttumoren Sicherheitsabstand zum gesunden Gewebe	Angabe Sicherheitsabstand: bei brusterhaltender Therapie	2	38,3 - 59,6	48,9 %	45 / 92	>= 95%	
Brusttumoren Röntgenuntersuchung des entfernten Gewebes nach der Operation	Postoperatives Präparatröntgen	2	2,5 - 55,6	20 %	entfällt	>= 95%	
Frauenheilkunde Vorbeugende Gabe von Antibiotika bei Gebärmutterentferne n	Antibiotikaprophylaxe bei Hysterektomie	8	87,7 - 96,4	93,0 %	145 / 156	>= 90%	
Frauenheilkunde Vorbeugende Medikamentengabe zur Vermeidung von Blutgerinnseln bei Gebärmutterentferne n	Thromboseprophylaxe bei Hysterektomie	8	92,2 - 98,9	96,6 %	142 / 147	>= 95%	
Gallenblasenentfernung Klärung der Ursachen für angestaute Gallenflüssigkeit vor der Gallenblasenentfernung	Präoperative Diagnostik bei extrahepatischer Cholestase	2	80,8 - 99,3	94,3 %	33 / 35	= 100%	

(1) Leistungsbereich (LB) und Qualitätsindikator (QI):	(2) Kennzahl- bezeichnung:	(3) Bew. durch Strukt. Dialog:	(4) Vertr.- bereich:	(5) Ergebnis (Einheit):	(6) Zähler / Nenner:	(7) Referenz- bereich (bundesweit):	(8) Kommentar / Erläuterung:
Gallenblasenentfernung Feingewebliche Untersuchung der entfernten Gallenblase	Erhebung eines histologischen Befundes	2	98,3 - 99,9	99,7 %	332 / 333	= 100%	
Gallenblasenentfernung Ungeplante Folgeoperation(en) wegen Komplikation(en)	Reinterventionrate	8	0,1 - 3,9	1,1 %	entfällt	<= 1,5%	
Geburtshilfe Anwesenheit eines Kinderarztes bei Frühgeburten	Anwesenheit eines Pädiaters bei Frühgeborenen	8	91,2 - 99,9	98,4 %	60 / 61	>= 90%	
Geburtshilfe Zeitspanne zwischen dem Entschluss zum Notfallkaiserschnitt und der Entbindung des Kindes	E-E-Zeit bei Notfallkaiserschnitt	2	65,1 - 95,6	84,6 %	22 / 26	>= 95%	
Geburtshilfe Vorgeburtliche Gabe von Medikamenten zur Unterstützung der Lungenentwicklung bei Frühgeborenen	Antenatale Kortikosteroidtherapie: bei Geburten mit einem Schwangerschaftsalter von 24+0 bis unter 34+0 Wochen unter Ausschluss von Totgeburten und mit einem präpartalen stationären Aufenthalt von mindestens zwei Kalendertagen	2	35,9 - 99,6	83,3 %	entfällt	>= 95%	
Halsschlagaderoperation Entscheidung zur Operation einer Verengung der Halsschlagader mit erkennbaren Krankheitsanzeichen	Indikation bei symptomatischer Karotisstenose	8	29,2 - 100	100 %	entfällt	>= 90%	

(1) Leistungsbereich (LB) und Qualitätsindikator (QI):	(2) Kennzahl- bezeichnung:	(3) Bew. durch Strukt. Dialog:	(4) Vertr.- bereich:	(5) Ergebnis (Einheit):	(6) Zähler / Nenner:	(7) Referenz- bereich (bundesweit):	(8) Kommentar / Erläuterung:
Halsschlagaderoperation Entscheidung zur Operation einer Verengung der Halsschlagader ohne erkennbare Krankheitsanzeichen	Indikation bei asymptomatischer Karotisstenose	8	28,4 - 99,5	80 %	entfällt	>= 80%	
Halsschlagaderoperation Schlaganfälle oder Tod infolge einer Operation zur Erweiterung der Halsschlagader	Perioperative Schlaganfälle oder Tod risikoadjustiert nach logistischem Karotis- Score I: Risikoadjustierte Rate nach logistischem Karotis-Score I	8	entfällt	0 %	entfällt	<= 8,5% (95%- Perzentile)	
Herzkatheteruntersuchung und -behandlung Wiederherstellung der Durchblutung der Herzkranzgefäße	Erreichen des wesentlichen Interventionsziels bei PCI: Alle PCI mit Indikation akutes Koronarsyndrom mit ST- Hebung bis 24 h	8	88,0 - 99,9	97,7 %	43 / 44	>= 85%	
Herzkatheteruntersuchung und -behandlung Entscheidung für die Herzkatheter- Untersuchung	Indikation zur Koronarangiographie - Ischämiezeichen	8	91,6 - 95,8	93,9 %	510 / 543	>= 80%	
Herzkatheteruntersuchung und -behandlung Entscheidung für die Herzkatheter-Behandlung	Indikation zur PCI	8	0,0 - 1,6	0,3 %	entfällt	<= 10%	
Herzschrittmachereinsatz Auswahl des Herzschrittmachersystems	Leitlinienkonforme Systemwahl bei bradykarden Herzrhythmusstörungen	8	92,0 - 99,4	97,2 %	104 / 107	>= 90%	
Herzschrittmachereinsatz Entscheidung für die Herzschrittmacher- Behandlung	Leitlinienkonforme Indikationsstellung bei bradykarden Herzrhythmusstörungen	8	73,7 - 89,0	82,2 %	88 / 107	>= 90%	

(1) Leistungsbereich (LB) und Qualitätsindikator (QI):	(2) Kennzahl- bezeichnung:	(3) Bew. durch Strukt. Dialog:	(4) Vertr.- bereich:	(5) Ergebnis (Einheit):	(6) Zähler / Nenner:	(7) Referenz- bereich (bundesweit):	(8) Kommentar / Erläuterung:
Herzschrittmachereinsatz Komplikationen während oder nach der Operation	Perioperative Komplikationen: chirurgische Komplikationen	8	0,2 - 6,4	1,8 %	entfällt	<= 2%	
Herzschrittmachereinsatz Komplikationen während oder nach der Operation	Perioperative Komplikationen: Sondendislokation im Vorhof	8	0,3 - 7,8	2,2 %	entfällt	<= 3%	
Herzschrittmachereinsatz Entscheidung für die Herzschrittmacher- Behandlung und die Auswahl des Herzschrittmachersystem s	Leitlinienkonforme Indikationsstellung und leitlinienkonforme Systemwahl bei bradykarden Herzrhythmusstörungen	8	71,6 - 87,4	80,4 %	86 / 107	>= 80%	
Herzschrittmachereinsatz Komplikationen während oder nach der Operation	Perioperative Komplikationen: Sondendislokation im Ventrikel	8	0,0 - 5,0	0,9 %	entfällt	<= 3%	
Hüftgelenkersatz Entzündung des Operationsbereichs nach der Operation	Postoperative Wundinfektion	8	0 - 1,6	0 %	0 / 231	<= 3%	
Hüftgelenkersatz Ausrenkung des künstlichen Hüftgelenkes nach der Operation	Endoprothesenluxation	8	0 - 1,6	0 %	0 / 231	<= 5%	
Hüftgelenkersatz Ungeplante Folgeoperation(en) wegen Komplikation(en)	Reinterventionen wegen Komplikation	8	1,2 - 6,1	3,0 %	7 / 231	<= 9%	
Kniegelenkersatz Entzündung des Operationsbereichs nach der Operation	Postoperative Wundinfektion	8	0,0 - 3,8	0,7 %	entfällt	<= 2%	
Kniegelenkersatz Ungeplante Folgeoperation(en) wegen Komplikation(en)	Reinterventionen wegen Komplikation	2	2,9 - 11,6	6,3 %	9 / 143	<= 6%	

C-1.2 A.II Qualitätsindikatoren, bei denen die Bewertung der Ergebnisse im Strukturierten Dialog noch nicht abgeschlossen ist und deren Ergebnisse daher für einen Vergleich noch nicht geeignet sind.

C-1.2 B Vom Gemeinsamen Bundesausschuss eingeschränkt zur Veröffentlichung empfohlene Qualitätsindikatoren / Qualitätsindikatoren mit eingeschränkter methodischer Eignung:

C-1.2 B.I Qualitätsindikatoren, deren Ergebnisse keiner Bewertung durch den Strukturierten Dialog bedürfen oder für die eine Bewertung durch den Strukturierten Dialog bereits vorliegt:

(1) Leistungsbereich (LB) und Qualitätsindikator (QI):	(2) Kennzahl- bezeichnung:	(3) Bew. durch Strukt. Dialog:	(4) Vertr.- bereich:	(5) Ergebnis (Einheit):	(6) Zähler/ Nenner:	(7) Referenz- bereich (bundesweit):	(8) Kommentar / Erläuterung:
Ambulant erworbene Pneumonie Rasche Durchführung von Untersuchungen zur Feststellung des Sauerstoffgehaltes im Blut	Erste Blutgasanalyse oder Pulsoxymetrie	2	67,6 - 80,2	74,2 %	147 / 198	= 100%	
Ambulant erworbene Pneumonie Rascher Behandlungsbeginn mit Antibiotika	Antimikrobielle Therapie	8	84,1 - 93,2	89,3 %	175 / 196	>= 78,3% (10%- Perzentile)	
Ambulant erworbene Pneumonie Entlassung der Patienten in stabilem Gesundheitszustand	Klinische Stabilitätskriterien	8	85,2 - 100	100 %	23 / 23	>= 95%	
Ambulant erworbene Pneumonie Durchführung festgelegter Untersuchungen vor der Entlassung	Bestimmung der klinischen Stabilitätskriterien	2	8,6 - 19,2	13,2 %	23 / 174	= 100%	
Geburtshilfe Übersäuerung des kindlichen Blutes nach der Geburt	Azidose bei reifen Einlingen mit Nabelarterien-pH- Bestimmung	8	0 - 0,2	0 %	0 / 1870	<= 0,3%	

C-1.2 B.II Qualitätsindikatoren, bei denen die Bewertung der Ergebnisse im Strukturierten Dialog noch nicht abgeschlossen ist und deren Ergebnisse daher für einen Vergleich noch nicht geeignet sind:

C-1.2 C Vom Gemeinsamen Bundesausschuss nicht zur Veröffentlichung empfohlene / noch nicht bzgl. ihrer methodischen Eignung bewertete Qualitätsindikatoren :

C-1.2 C.I Qualitätsindikatoren, deren Ergebnisse keiner Bewertung durch den Strukturierten Dialog bedürfen oder für die eine Bewertung durch den Strukturierten Dialog bereits vorliegt:

C-1.2 C.II Qualitätsindikatoren, bei denen die Bewertung der Ergebnisse im Strukturierten Dialog noch nicht abgeschlossen ist und deren Ergebnisse daher für einen Vergleich noch nicht geeignet sind:

In der Spalte 3 Bewertung durch Strukt. Dialog ist in den Unterabschnitten C-1.2 A.I, C-1.2 B.I und C-1.2 C.I die Bewertung des Strukturierten Dialogs verpflichtend darzustellen. Aus folgender Liste ist die zutreffende Zahl ausgewählt:

- 8 = Ergebnis unauffällig, kein Strukturiertes Dialog erforderlich
- 1 = Krankenhaus wird nach Prüfung als unauffällig eingestuft
- 6 = Krankenhaus wird nach Prüfung als positiv auffällig, d. h. als besonders gut eingestuft
- 2 = Krankenhaus wird für dieses Erhebungsjahr als unauffällig eingestuft, in der nächsten Auswertung sollen die Ergebnisse aber noch mal kontrolliert werden
- 3 = Krankenhaus wird ggf. trotz Begründung erstmals als qualitativ auffällig bewertet
- 4 = Krankenhaus wird ggf. trotz Begründung wiederholt als qualitativ auffällig bewertet
- 5 = Krankenhaus wird wegen Verweigerung einer Stellungnahme als qualitativ auffällig eingestuft
- 9 = Sonstiges
- 0 = Derzeit noch keine Einstufung als auffällig oder unauffällig möglich, da der Strukturierte Dialog noch nicht abgeschlossen ist

### **C-2 Externe Qualitätssicherung nach Landesrecht gemäß § 112 SGB V**

Über § 137 SGB V hinaus ist auf Landesebene keine verpflichtende Qualitätssicherung vereinbart.

### **C-3 Qualitätssicherung bei Teilnahme an Disease-Management-Programmen (DMP) nach § 137f SGB V**

Gemäß seinem Leistungsspektrum nimmt das Krankenhaus an folgenden DMP teil:

DMP, an dem teilgenommen wird:	Kommentar / Erläuterung:
Diabetes mellitus Typ 2	
Koronare Herzkrankheit (KHK)	



## **C-4 Teilnahme an sonstigen Verfahren der externen vergleichenden Qualitätssicherung**

An sonstigen Verfahren zur externen vergleichenden Qualitätssicherung nehmen die Kliniken für Allgemeinchirurgie und Kinder- und Jugendmedizin teil. Im Folgenden werden die Verfahren und in Auszügen die Ergebnisse vorgestellt:

### **Allgemeinchirurgie**

#### Verfahren:

Prospektive multizentrische Beobachtungsstudie von Patienten mit Rektum-Karzinom (Primärtumor) bei Elektivoperation durch das Institut für Qualitätssicherung in der operativen Medizin gGmbH an der Otto-von-Guericke Universität Magdeburg.

#### Ergebnisse:

Präoperative Verweildauer: Klinik 3,8 Tage (Studie 3,8 Tage)

Neoadjuvante Tumortherapie: Klinik 40% (Studie 24,9%)

Medikamentöse Thrombembolieprophylaxe: Klinik 100% (Studie 99,7%)

Antibiotika-Prophylaxe: Klinik 100% (Studie 70,6%)

Extirpationsrate (mit kompletter Entfernung des Anus): Klinik 20% (Studie 22,3%)

Keine spezielle postoperative Komplikation: Klinik 80% (Studie 69,6%)

Zahl der Relaparotomien: Klinik 0% (Studie 10,4%)

### **Kinder- und Jugendmedizin (Neonatologie)**

#### Verfahren:

Bayerische Neonatalerhebung mit deskriptiver Neonatalstatistik durch die Bayerische Arbeitsgemeinschaft für Qualitätssicherung in der stationären Versorgung (BAQ)

#### Ergebnisse:

Anzahl behandelter Kinder <2500g Geburtsgewicht: 198 (Mittelwert aller Kliniken: 135,8)

%-Anteil verstorbenen Kinder <2500g Geburtsgewicht: 1,5% (Mittelwert aller Kliniken: 2,6%)

Anzahl aller behandelten Kinder: 551 (Mittelwert aller Kliniken: 377,8)

%-Anteil verstorbenen Kinder: 0,5% (Mittelwert aller Kliniken: 1,1%)

%-Anteil Schädelsonographie bei Kinder <1500g: 100% (Mittelwert aller Kliniken: 98,4%)

%-Anteil Augenuntersuchung bei Kinder <1500g: 96,4% (Mittelwert aller Kliniken: 66,5%)

%-Anteil Hörscreening bei Kinder <1500g: 90,9% (Mittelwert aller Kliniken: 80,0%)

%-Anteil Retinopathie (ROP<=2) bei Kinder <1500g: 1,8% (Mittelwert aller Kliniken: 16,1%)

**C-5 Umsetzung der Mindestmengenvereinbarung nach § 137 Abs. 1 S. 3 Nr. 3 SGB V**

Leistungsbereich:	Mindestmenge:	Erbrachte Menge:	Ausnahmeregelung:
Komplexe Eingriffe am Organsystem Pankreas	10	10	Nein

**C-6 Ergänzende Angaben bei Nicht-Umsetzung der Mindestmengenvereinbarung nach § 137 Abs. 1 Satz 3 Nr. 3 SGB V (Ausnahmeregelung)**

trifft nicht zu / entfällt

# Teil D - Qualitätsmanagement

## D-1 Qualitätspolitik

### 1.) Beschluss Qualitätsmanagement

Der Grundstein für die Qualitätspolitik im Klinikum Dritter Orden wurde im Rahmen einer Klausurtagung der Krankenhausleitung mit sämtlichen Chefärzten am 20.10.2001 gesetzt. In einem einstimmigen Beschluss wurde festgelegt, dass alle Teilnehmer der Einführung eines Qualitätsmanagementsystems zustimmen und aktiv unterstützen.

In diesem "Beschluss Qualitätsmanagement" wurden folgende Bedingungen und Voraussetzungen festgelegt:

- Stufen und Zeitplan zum QM
- Bereitschaft der Teilnehmer zur Beteiligung an Qualitätsprogrammen (persönlich wie für MA)
- Bedingungen/Auflagen der Teilnehmer zu einem Qualitätsprogramm (Spielregeln, Gegenleistungen, Konsequenzen, Durchführungsbedingungen)

Als eine der ersten Maßnahmen wurden anschließend das Leitbild und die Führungsgrundsätze gemeinsam erarbeitet und veröffentlicht, in denen die Qualitätsphilosophie des Krankenhauses deutlich wird. Dabei sollten die Zielsetzungen eines Ordenskrankenhauses berücksichtigt werden.

### 2.) Leitbild

#### Präambel

Die Kliniken des Dritten Ordens in München und Passau leisten auf der Grundlage des christlichen Glaubens einen wesentlichen Beitrag zur regionalen Gesundheitsversorgung nach dem aktuellen Stand der wissenschaftlichen Erkenntnisse. Dabei stehen die Patientinnen und Patienten im Zentrum unserer Bemühungen - unabhängig von ihrem Alter, ihrer Herkunft, Religion oder Weltanschauung. Besonderen Wert legen wir dabei auf persönliche und fürsorgliche Zuwendung.

Wir treten ein für die Würde des Menschen in jeder Lebensphase.

#### Patientinnen und Patienten

Wesentliche Grundlage unserer beruflichen Existenz ist das Vertrauen, das uns unsere Patientinnen und Patienten entgegenbringen. Wir begegnen ihnen und ihren Angehörigen mit Respekt und Wertschätzung, informieren, sind offen für Fragen, beraten, ermutigen und leisten individuelle Unterstützung.

Wo Heilung nicht möglich ist, mindern wir das Leiden, trösten wir und begleiten das Sterben.

Zur Sicherung einer optimalen Versorgung legen wir Wert auf berufsgruppenübergreifende Zusammenarbeit und ständige Fort- und Weiterbildung.

Wir ergänzen unsere Kompetenz durch enge Kooperation mit anderen Kliniken und Institutionen. Persönliche Zuwendung halten wir für ebenso selbstverständlich wie die Nutzung modernster Medizintechnik.

#### Mitarbeiterinnen und Mitarbeiter

Durch umfassende Personalentwicklung gewährleisten wir eine hohe Qualität unserer Arbeit. Dabei berücksichtigen wir die persönlichen Ziele, Fähigkeiten und Interessen des Einzelnen.

Unser Umgang ist geprägt von gegenseitigen Wertschätzung, Loyalität, Offenheit, Anerkennung und konstruktiver

Konfliktkultur. Unsere Führungskräfte verpflichten sich zu kooperativer Führung.

Gemeinsam schaffen wir die Voraussetzungen für attraktive und sichere Arbeits- und Ausbildungsplätze. Wir legen Wert auf wirtschaftliches Handeln und sorgsamem Umgang mit uns anvertrauten Ressourcen.

Wir achten die Umwelt als Teil der Schöpfung, sie zu erhalten ist uns ein verpflichtendes Anliegen.

Jeder Einzelne prägt durch sein Auftreten das Bild unserer Kliniken.

Als Mitglied der Dienstgemeinschaft ist jede Mitarbeiterin und jeder Mitarbeiter für die Umsetzung des Leitbildes im Alltag verantwortlich.

### Partner

All unseren Partnern wollen wir fair und offen begegnen.

Zu den niedergelassenen Ärzten, anderen Kliniken und sonstigen medizinischen und sozialen Einrichtungen pflegen wir guten Kontakt. Wir informieren sie zeitnah und unterstützen Sie zum Wohle unserer Patientinnen und Patienten.

Fördervereine und Selbsthilfegruppen sind für uns akzeptierte und wertgeschätzte Ansprechpartner, die uns dabei unterstützen, den Bedürfnissen bestimmter Patientengruppen noch besser gerecht zu werden.

Mit den von den Kostenträgern zur Verfügung gestellten Mitteln gehen wir verantwortungsvoll um.

Unseren Mitbewerbern stehen wir für Kooperationen zur Verfügung, die unseren Patientinnen und Patienten nutzen und wirtschaftlich sinnvoll sind.

Den Industriepartnern begegnen wir zuverlässig und aufgeschlossen und sind an langfristigen, partnerschaftlichen Beziehungen interessiert.

## **3.) Führungsgrundsätze**

### Präambel

Gemäß dem Leitbild unserer Kliniken verpflichten sich alle Führungskräfte auf einen kooperativen Führungsstil. Um eine möglichst hohe Führungsqualität zu gewährleisten, werden die nachfolgenden Führungsgrundsätze von allen Führungskräften beachtet und umgesetzt.

### Menschenbild und Wertschätzung

In unseren Kliniken ist der Umgang miteinander geprägt von gegenseitiger Achtung und Wertschätzung.

Das gegenseitige Vertrauen in die Motivation und in das Verantwortungsbewusstsein aller Mitarbeiterinnen und Mitarbeiter ist die Basis unserer Dienstgemeinschaft.

### Loyalität

Die Führungskraft ist aufgrund ihrer Position in besonderem Maße dem Klinikum verbunden. Sie vertritt die Interessen des Klinikums nach innen und außen und arbeitet konstruktiv an der Entwicklung und Verwirklichung der Zielsetzung des Hauses mit.

Entscheidungen, die von der Klinikumsleitung bzw. mehrheitlich in den entsprechenden Gremien getroffen wurden, werden von der Führungskraft mitgetragen und umgesetzt.

### Kommunikation

Die Führungskräfte pflegen den Meinungsaustausch mit dem Ziel der gegenseitigen Information, der Vorbereitung von Entscheidungen und der Weiterentwicklung des Team-Geistes. Die regelmäßige unaufgeforderte sachliche und

ausreichende Unterrichtung der Mitarbeiterinnen und Mitarbeiter ist Pflicht. Führungskräfte tragen eine hohe Mitverantwortung für eine offene Gesprächsatmosphäre in der Lob und Kritik auch am eigenen Verhalten möglich ist. Eine wichtige Grundlage für eine gute Kommunikation ist Selbstkritik.

### Konfliktstruktur

Die Auseinandersetzung um unterschiedliche sachliche Positionen ist eine wesentliche Voraussetzung zur inhaltlichen Weiterentwicklung und zur Vorbereitung von Entscheidungen.

Die Achtung vor Mitarbeiterinnen und Mitarbeitern mit einer abweichenden Meinung ist Grundlage einer hoch entwickelten Konfliktstruktur. In diesem Sinne werden Auseinandersetzungen immer direkt und niemals über Dritte ausgetragen. Dies geschieht in sachlicher und konstruktiver Weise, ziel- und lösungsorientiert.

In Fällen, in denen die Beteiligten die Regeln der Konfliktstruktur verletzen, ist die zuständige Führungskraft verpflichtet, sich einzuschalten.

### Anerkennung und Kritik

Gute Arbeitsleistungen, vorbildlicher sowie besonderer Einsatz der Mitarbeiterinnen und Mitarbeiter werden von der Führungskraft anlassbezogen und zeitnah in anerkennender Weise hervorgehoben.

Ebenso wie es Lob gibt, gibt es einen Anspruch auf Kritik durch die Führungskraft. Kritik wird zeitnah grundsätzlich im vertraulichen Vier-Augen-Gespräch vorgetragen und bezieht sich auf Leistungsmängel, Fehler oder nicht akzeptables Verhalten. Einziger Zweck des Kritikgespräches ist es, Korrekturen und Verbesserungsvorschläge einzuleiten.

### Zielsetzung

Die Führungskraft setzt unter Beteiligung ihrer Mitarbeiterinnen und Mitarbeiter Ziele. Die Entwicklung, Festlegung und Überprüfung ist eine vordringliche Führungsaufgabe.

Ziele sind Maßstab und Orientierung für die Mitarbeiterinnen und Mitarbeiter selbst und bilden die Grundlage für die Beurteilung der Arbeitsleistung.

### Delegation

Aufgaben, Kompetenzen und Verantwortung werden dauerhaft oder zeitlich begrenzt übertragen und ergebnisorientiert überprüft.

Innerhalb des delegierten Verantwortungsbereiches handeln die Verantwortlichen selbständig und eigenverantwortlich.

### Mitarbeitergespräch

In maximal jährlichen Abständen findet zwischen Mitarbeiterinnen und Mitarbeitern und der verantwortlichen Führungskraft ein Mitarbeitergespräch statt. Jede Mitarbeiterin und jeder Mitarbeiter hat ein Recht darauf und kann es einfordern. Dieses Führungsinstrument dient dazu, die Ziele des Klinikums und der Station oder des Bereiches mit den beruflichen und privaten Zielen der Mitarbeiterin oder des Mitarbeiters in Übereinstimmung zu bringen. Inhaltlich geht es um die beiderseitige Einschätzung der bisherigen Tätigkeit und Vereinbarung von Zielen.

### Förderungs- und Fürsorgepflicht der Führungskraft

Die Führungskraft fördert die fachliche Qualifikation und die Selbständigkeit der Mitarbeiterinnen und Mitarbeiter, damit diese ihre Aufgaben in eigener Verantwortung wahrnehmen können.

Die Führungskraft ermutigt die Mitarbeiterinnen und Mitarbeiter Anregungen und Vorschläge zu machen und schenkt den Ideen Beachtung.

Es liegt in der Fürsorgepflicht der Führungskraft, dauerhafte Über- und Unterforderung der Mitarbeiterinnen und Mitarbeiter

zu vermeiden.

In der Sorge um das Wohlergehen der Mitarbeiterinnen und Mitarbeiter lässt die Führungskraft Raum für persönliche Belange und Probleme. Sie wird im Rahmen der betrieblichen Möglichkeiten einen Ausgleich zwischen betrieblichen Notwendigkeiten und persönlichen Bedürfnissen anstreben.

## **D-2 Qualitätsziele**

Die Qualitätspolitik beinhaltet einerseits die Weiterentwicklung eines Qualitätsmanagementsystems mit der Einführung eines kontinuierlichen Verbesserungsprozesses (pdca) und andererseits die christliche Werteorientierung mit definierten Zielen, die sich vor allem aus dem "Leitbild der Kliniken des Dritten Ordens" ableiten. Die Klinikumsleitung hat die Qualitätsziele zusammen mit den Chefarzten festgelegt.

### Ziele:

- Größtmögliche Patientenzufriedenheit als langfristige Zukunftssicherung des Klinikums
- Führen einer konstruktiven werteorientierten Ethikdiskussion zur Kombination von hoher medizinischer Qualität und hoher Patientenzufriedenheit
- Stetige Steigerung der Mitarbeiterzufriedenheit mit Bildung einer Corporate Identity als weiteren Standortvorteil
- Gewährleistung einer optimalen Patientenversorgung durch bestmögliche Transparenz, reibungsloser Organisation und christlich humanitären Zielsetzungen
- Umfassendes medizinisches Angebot am Haus zur strategischen Positionierung des Klinikums mit überregionalem Einzugsgebiet

In einer Zielplanungsmatrix, welche im Intranet für sämtliche Mitarbeiter einsehbar ist, wird das übergeordnete Ziel des Klinikums (Optimale Patientenversorgung auf Basis unseres Leitbildes bei Sicherung einer langfristigen Existenz mit hoher Wirtschaftlichkeit und Ergebnisorientierung) auf Basis von 4 Perspektiven (Finanzen, Prozesse, Patienten/ Partner und Innovationen/ Lernen) abgebildet. Auf Basis dieser Perspektiven werden entsprechende untergeordnete Zielebenen (z.B. Umsätze steigern, Strukturen anpassen, etc.) abgeleitet. Diesen Zielebenen werden konkrete Maßnahmen zugeordnet.

"Das Ziel ist, das Besondere zu finden, wenn alle das Gleiche tun...!"

Die übergeordneten Qualitätsziele werden durch die jeweiligen Abteilungs- und Bereichsleiter auf die Abteilungen, Bereiche und Stationen heruntergebrochen. Durch qualifizierte Führungskräfte werden in regelmäßigen Besprechungen und Fortbildungen die Inhalte der Qualitätspolitik weitergegeben.

Die Kommunikation und Information der Qualitätsziele an die Mitarbeiter erfolgt über verschiedene Medien:

- Jährliche Strategieklausuren in Verwaltung und Pflegedienst
- Ansprache der Geschäftsführerin und des ärztlichen Direktors bei der Weihnachtsfeier
- Abteilungsleiterbesprechungen (z.B. Chefarzt-Konferenz)
- Regelmäßige Mitarbeitergespräche
- Rundschreiben "Das Direktorium informiert"
- Mitarbeiterzeitung "Impuls"
- Hausinfo (Intranet im Klinikum)
- Rundmails über Microsoft Outlook
- Vierteljährliche Informationsveranstaltungen für Führungskräfte

## **D-3 Aufbau des einrichtungsinternen Qualitätsmanagements**

Seit dem Jahre 2002 gibt es die Abteilung Qualitätsmanagement. In der Abteilung sind zurzeit hauptamtlich 1,25 VK tätig. Das Lenkungsgremium ist der Steuerkreis Qualitätsmanagement mit einer eigenen Geschäftsordnung, in der die Zusammensetzung, die Aufgaben und Abläufe der Steuerkreissitzungen geregelt sind:

### **Steuerkreis**

Der Steuerkreis QM des Klinikums besteht aus folgenden ordentlichen Mitgliedern:

- Leitungsgremium des Klinikums.
- Mitarbeitervertretung.
- Qualitätsmanagementbeauftragter (Leiter Abteilung Qualitätsmanagement).
- Qualitätskoordinatoren.
- Ggf. 2 Qualitätsbeauftragten.
- Ggf. außerordentliche Mitglieder (z.B. Mitglieder von Projekten)

Ein externer Berater kann den Steuerkreis QM begleiten.

Die Leitung obliegt dem/der Qualitätsmanagementbeauftragten.

Die Mitglieder des Steuerkreises wirken auf freiwilliger Basis mit.

Die Mitarbeit im Steuerkreis erfolgt uneigennützig, konsensorientiert und verantwortungsbewusst gegenüber der Auftragstellung der Geschäftsführung.

Die Mitglieder akzeptieren folgende Regeln:

- Offene und verständliche Diskussion.
- Lösungsvorschläge und Lösungen sind wichtiger als Problemdarstellungen.
- Konstruktive Beiträge haben immer Vorrang.
- Es geht um die Sache, nicht um Personen und Abteilungen.

### **Aufgaben des Steuerkreises Qualitätsmanagement**

- Beratung über Freigabe der vom Qualitätskoordinatoren-Team vorgeschlagenen Projekte und der Projektpläne (strategische Sichtweise).
- Kurz- und mittelfristige Informationen und Entscheidungen können während Direktoriumssitzungen durch den Qualitätsmanagementbeauftragten initiiert werden.
- Beauftragung der Projektleiter.
- Sichtung von Zwischen- und Endergebnissen der einzelnen Projektgruppen, Koordinierung der Projektgruppen und Sicherstellung des Informationsflusses zwischen den Projektgruppen.
- Beratung über Freigabe von Lösungsvorschlägen und Unterstützung der Lösungsentwicklung und Lösungsverwirklichung.
- Bewertung der sich daraus ergebenden Effizienz.

- Hilfestellung bei Problemen und Konflikten (Informationsvermittlung, Moderationshilfen, Konfliktbewältigung, Entscheidungen).
- Unterstützung bei der Einführung und Verankerung von Lösungsvorschlägen.
- Genehmigung des Budgets für Schulungs- und Trainingsmaßnahmen und für Sachmittel bzw. Literatur.
- Unterstützung von Befragungen jeglicher Art, von Auswertungen der Befragungen und der Unterstützung der Ergebnisse.
- Aktive Information der Mitarbeiter des Klinikums über Projektergebnisse.

## **Abteilung Qualitätsmanagement**

Die Abteilung Qualitätsmanagement ist als Stabsabteilung direkt der Geschäftsführung zugeordnet und besteht aus dem Qualitätsmanagementbeauftragten und den Qualitätskoordinatoren.

### Aufgaben der Abteilung Qualitätsmanagement

- Planung, Organisation und Koordination des Gesamtprojektes Qualitätsmanagement.
- Koordination und Moderation von Selbstbewertungen und fortlaufenden Bestandsaufnahmen.
- Führen der Maßnahmenlisten.
- Sicherstellung des kontinuierlichen Informationsaustausches im Qualitätsmanagement-Team.
- Koordination der Tätigkeiten spezifischer Beauftragter (DRG, Transfusionswesen, u. ä.).
- Definition des Schulungsbedarfs „Qualitätsmanagement“/ Entwicklung von Schulungskonzepten und Durchführung von Qualifizierungsmaßnahmen der Qualitätsbeauftragten und Mitarbeiter.
- Koordination der Beteiligung des Krankenhauses an externen Qualitätssicherungsmaßnahmen.
- Regelmäßiger Statusbericht an den Steuerkreis.
- Regelmäßige Information der MitarbeiterInnen zum Stand der Qualitätsmanagementaktivitäten.
- Verwaltung der Selbstbewertungsberichte.
- Umsetzung aller Aufgaben, die im Zusammenhang mit der Tätigkeit des Steuerkreises Qualitätsmanagement stehen.
- Sammlung von Fehler- und Korrekturberichten zur Auswertung.
- Verfolgung von Beschwerden interner und externer Kunden zur Einleitung von Maßnahmen zur Abhilfe und Vorbeugung.
- Erstellung/Zusammenführung und Koordination der Pflege des Qualitätsmanagement-Handbuches des Krankenhauses.
- Weiterleitung von Qualitätsdokumenten zur Freigabe durch den Steuerkreis.
- Mitwirkung bei der Erstellung von abteilungs- bzw. bereichsbezogenen Verfahrensanweisungen und Arbeitsanweisungen.
- Pflege eines Verzeichnisses von Behandlungsmethoden, Dienst-, Verfahrens- und Arbeitsanweisungen.
- Mitwirkung bei der Definition, Planung und Realisierung von Projekten.
- Mitwirkung bei der Übertragung von Projektergebnissen in die Linienorganisation.
- Koordination des Ablaufes der Projekte und Steuerung der Projektinhalte.
- Führen der zentralen Projektliste.
- Initiierung, Koordination und Mitwirkung bei der Erstellung des jährlichen Qualitätsberichtes.

## **Qualitätsbeauftragte**

Die Abteilung Qualitätsmanagement wird durch Qualitätsbeauftragte aus dem ärztlichen Dienst, Pflegedienst und Verwaltungsdienst unterstützt. Eine aktuelle Liste ist im Intranet für alle Mitarbeiter einsehbar. Zu Beginn der Einführung des Qualitätsmanagements im Klinikum sind für alle Qualitätsbeauftragte einheitliche Schulungen (3 x 2 Tage) zu den Themen



Prozessmanagement, Projektmanagement, Zeitmanagement und Moderation durchgeführt worden. Die Qualitätsbeauftragten sind nebenamtlich im Qualitätsmanagement tätig und werden für notwendige Tätigkeiten für das Qualitätsmanagement von den Abteilungen bzw. Bereichen freigestellt (insgesamt 8 Stunden pro Monat).

Aufgaben der Qualitätsbeauftragten (in einer Funktionsbeschreibung definiert)

- Gewährleistung eines kontinuierlichen Informationsflusses zwischen der Abteilung Qualitätsmanagement und der jeweiligen Abteilung
- Teilnahme an den Treffen der Qualitätsbeauftragten (vierteljährlich)
- Durchführung der regelmäßigen (meist jährlichen) Revisionen der bereichs-/abteilungsbezogenen Leitfäden, Dienstanweisungen, Verfahrensanweisungen mit Aktualisierung der Dokumentenlenkung
- Überprüfung des Selbstbewertungsberichtes auf Aktualität und Mitteilung von Änderungen an die Qualitätsmanagement-Abteilung
- Teilnahme an den regelmäßigen internen Qualitätsmanagement-Veranstaltungen
- Initiierung und Mitwirkung bei der Planung, Durchführung und Umsetzung von bereichs-/abteilungsbezogenen Projekten
- Regelmäßiger Kontakt mit den Qualitätskoordinatoren und Weitergabe aller qualitätsrelevanten Informationen

## **D-4 Instrumente des Qualitätsmanagements**

Im Klinikum Dritter Orden werden verschiedene Methoden kontinuierlich eingesetzt, die zum Ziel haben die Qualität unserer Arbeit zu messen und dann ggf. zu verbessern. Eine Auswahl dieser Instrumente des Qualitätsmanagements zusammen mit den Ergebnissen soll im Folgenden dargestellt werden:

Methoden:

1. Beschwerdemanagement
2. Befragungen
3. Erhebung der Wartezeiten in den Notaufnahmen
4. Begehungen

### **zu 1.) Beschwerdemanagement**

In einem Leitfaden „Beschwerdemanagement“ wurde ein einheitliches Vorgehen bei Beschwerden festgelegt. In Auszügen wird dieser Leitfaden kurz vorgestellt:

#### Warum Beschwerdemanagement?

- Nur 4 % aller unzufriedenen Kunden beschwerten sich
- 96 % aller unzufriedenen Kunden wandern zur Konkurrenz ab, ohne sich vorher zu beschwerten
- Ein zufriedener Kunde erzählt durchschnittlich 3 Menschen seine positiven Erlebnisse
- Ein unzufriedener Kunde berichtet durchschnittlich 11 anderen Menschen von seinen Erlebnissen
- Es ist erheblich teurer, neue Kunden für sich zu gewinnen, als einen bestehenden Kunden an sich zu binden

#### Ziel des Beschwerdemanagements

Beschwerden werden als Chance zur Verbesserung der Qualität unserer Arbeit und damit auch zur Erzielung einer langfristigen Kundenzufriedenheit angesehen.

Beschwerdemanagement hat die Aufgabe, erkannte Fehler zu erfassen, sie rasch zu beseitigen und aus ihnen zu lernen.

Beschwerden sollen konkretisiert und transparent gemacht werden im Umgang mit

- Patientinnen und Patienten
- Angehörigen
- Mitarbeiterinnen und Mitarbeitern
- Niedergelassenen Ärzten
- Anderen Kliniken
- Sonstigen Partnern (Krankenkassen, Beratungsstellen ...)

Patienten sollen angeregt werden, während des stationären Aufenthaltes ihre Unzufriedenheit zu äußern, damit zeitnah auf den Sachverhalt reagiert werden kann. Bereits am Aufnahmetag wird der Patient auf der Station darauf hingewiesen, um Hemmschwellen abzubauen.

## Wie werden Beschwerden entgegengenommen?

Beschwerden werden hauptsächlich durch Mitarbeiterinnen und Mitarbeiter persönlich entgegengenommen.

Zusätzlich sind die einzelnen Kliniken/Abteilungen Ansprechpartner für schriftliche Beschwerden, Kopie des Antwortschreibens bitte zur Kenntnisnahme an die Geschäftsführung.

Beschwerden können auch direkt an das Beschwerdemanagement oder an das Sekretariat der Geschäftsführung gerichtet werden (Hinweise finden sich im Internet und der Patientenbroschüre).

Anonyme Beschwerden werden in „Kummerkästen“ abgegeben, die an den Informationen der Erwachsenenklinik, der Kinderklinik, der Notaufnahme der Erwachsenenklinik und im Ambulanten Operationszentrum (AOZ) angebracht sind.

## Umsetzung des Beschwerdemanagements

Erforderliche Maßnahmen werden grundsätzlich von den Führungskräften umgesetzt. Damit die abschließende Bearbeitung der einzelnen Beschwerden sichergestellt ist, informieren die zuständigen Führungskräfte das Beschwerdemanagement darüber, was konkret veranlasst bzw. erledigt wurde. Sämtliche Beschwerden („größere“, nicht sofort behebbare) werden im zentralen Beschwerdemanagement erfasst und ausgewertet.

## Hilfen bei Beschwerden

- Ruhe bewahren!
- Keine Ausflüchte und keine Beschwichtigung!
- Verantwortung übernehmen!
- Sammeln Sie Informationen!
- Hat der Patient/Partner Recht? Entschuldigen Sie sich!
- Vorsicht bei Schuldeingeständnissen!
- Irrt sich der Patient/Partner? Freundlich bleiben!
- Selber lösen oder weiterleiten?

## **zu 2.) Befragungen**

Die GF übernimmt die strategische Verantwortung für die Vorbereitung, Durchführung und Bewertung von Befragungen und stellt erforderliche Ressourcen zeitnah zur Verfügung. In unserem Haus werden folgende Befragungen regelmäßig durchgeführt:

- Patientenbefragungen seit 2004
- Mitarbeiterbefragungen seit 2005
- Befragungen Wahlleistungsstation (Station mit mehr Komfort - Station 7) seit 2005
- Kontinuierliche Patientenbefragung in der Geburtshilfe

Nach einem Beschluss der Klinikumsleitung werden Einweiserbefragungen nicht durchgeführt, weil das Direktorium die Meinung vertritt, dass einerseits die Einweiser mit Fragebögen und anderen Formularen zurzeit überlastet sind. Andererseits erhofft man sich durch andere Maßnahmen, wie z. B. gemeinsame Treffen mit Niedergelassenen, eine bessere Rückmeldung und effektivere Bindung an das Haus. In 2007 werden die Befragungen durch ein externes Unternehmen ausgewertet. Dadurch wollen wir eine höhere Rücklaufquote erreichen. Außerdem erhalten wir vergleichende Auswertungen aus anderen Krankenhäusern.

### zu 3.) Erhebung der Wartezeiten in den Notaufnahmen

#### Notaufnahme Kinderklinik

Im Dezember 2005 und Dezember 2006 wurde jeweils über 4 Wochen die Wartezeit der Patienten vom Eintreffen bis zum ersten Arztkontakt erhoben.

Ergebnis:

Insgesamt warten in der Notaufnahme der Kinderklinik 93,4% aller Patienten (2005: 95%) maximal 2 Stunden bis zum ersten Arztkontakt. Das gute Ergebnis aus dem Vorjahr konnte gehalten werden, obwohl das Patientenaufkommen um ca. 28% zugenommen hat.

#### Notaufnahme Erwachsenenkl.ink

Im Februar 2006 und Dezember 2006 wurde jeweils über 4 Wochen die Wartezeit der Patienten vom Eintreffen bis zum ersten Arztkontakt erhoben.

Ergebnis:

In der Notaufnahme der Erwachsenenkl.ink warten 98,4% aller Patienten (Februar 2006: 97%) maximal 2 Stunden bis zum ersten Arztkontakt.

### zu 4.) Begehungen

Im Klinikum Dritter Orden finden regelmäßige Begehungen im Bereich des Datenschutzes, der Hygienerichtlinien und des Arbeitsschutzes statt. Dabei wird die Umsetzung der verabschiedeten Standards und Richtlinien überprüft. Jede dieser Begehung wird protokolliert und den betroffenen Abteilungen/Bereichen zur Verfügung gestellt, damit die erkannten Verbesserungspotentiale angegangen werden können.

## **D-5 Qualitätsmanagement-Projekte**

Eine Vielzahl von Projekten sind im Klinikum Dritter Orden im Berichtszeitraum durchgeführt worden. In einem zentralen Projektmanagement werden sämtliche Projekte geführt und der jeweils aktuelle Sachstand kann von sämtlichen Mitarbeitern jederzeit im Intranet abgerufen werden. Einige ausgewählte Projekte des Qualitätsmanagements werden im Folgenden aufgelistet und anschließend kurz dargestellt:

### **Projekte:**

1. Entlassungsmanagement
2. Interprofessionelle Fortbildung
3. Einheitliches Erscheinungsbild
4. Katastrophenschutz
5. Betriebliche Gesundheitsförderung
6. Einführung Stellenbeschreibungen

### **zu 1.) Entlassungsmanagement**

#### Hintergrund des Projektes

Eine weiter zunehmende Verweildauerverkürzung im Krankenhaus bei einem pauschalierenden Entgeltsystem (DRG-Fallpauschalen) zusammen mit einer Steigerung des Altersdurchschnitts und dem Vorhandensein von mehreren Begleiterkrankungen machen es notwendig sich frühzeitig um die Entlassung und den Versorgungsbedarf nach der Entlassung zu kümmern.

#### Ausmaß (Ist-Analyse)

Während die Fallzahlen im Klinikum Dritter Orden in den letzten Jahren um durchschnittlich 2,1% stiegen, sind die Anforderungen an den Sozialdienst um 23,8% und die Anzahl der Patienten im Wundmanagement um 19,5% gestiegen. Dies zeigt deutlich, dass ein gut organisiertes Entlassungsmanagement notwendig war, um den zukünftigen Anforderungen gerecht zu werden.

#### Zielformulierung des Projektauftrages

Einführung eines professionellen interdisziplinären Entlassungsmanagement für Patienten der Erwachsenenklinik mit

1. Erarbeitung eines Leitfadens Entlassungsmanagement unter Orientierung am Expertenstandard Entlassungsmanagement des Deutschen Netzwerkes für Qualitätsentwicklung in der Pflege (DNQP) um einerseits ein frühzeitiges Abschätzen des Versorgungsbedarfes und ggf. die Einleitung von Maßnahmen sowie eine vollständige Dokumentation und Kodierung der hierdurch betroffenen Diagnosen und/oder Prozeduren sicherzustellen.
2. Berücksichtigung des Wundmanagements und der Stomaversorgung und Intensivierung der bestehenden Wund-Arbeitsgruppe mit dem Ziel der Erstellung eines Leitfadens Wundmanagement (Wundfibel) inklusive Stomaversorgung

## Maßnahmen und deren Umsetzung

Folgendes Vorgehen wurde verbindlich eingeführt:

1. Erhebung des modifizierten BRASS-Indexes bei allen Patienten innerhalb von 24 Std. nach stationärer Aufnahme, um den Versorgungsbedarf nach Entlassung einzuschätzen. (Ausnahme: Patienten, bei denen die leitende Pflegekraft keinen Versorgungsbedarf feststellt)
2. Wenn die Punktzahl im BRASS-Index größer oder gleich 9 Punkte ist oder nach Ermessen einer geschulten Pflegekraft ein Entlassungsmanagement erforderlich ist, dann erfolgt die Durchführung des Entlassungsmanagements mittels der Bearbeitung einer Checkliste und dem Abarbeiten bzw. Einleiten der getroffenen Maßnahmen.
3. Überprüfen der Checkliste bzw. des Entlassungsmanagements spätestens 24 Std. vor Entlassung, ggf. nochmalige Durchführung des BRASS-Indexes.

## Evaluation der Zielerreichung

Die Überprüfung des Entlassungsmanagements erfolgt durch eine gemeinsame (ärztlicher Dienst, Pflegedienst) telefonische Rückfrage bei den Patienten, welche unter das Entlassungsmanagement gefallen sind, alle 6 Monate in einem Zeitraum von 1 Woche.

## **zu 2.) Interprofessionelle Fortbildung**

### Hintergrund des Projektes

Im Rahmen einer qualifizierten Personalentwicklung im Sinne unseres Leitbildes und der Notwendigkeit eine Patientenversorgung mit hochqualifiziertem Personal sicherzustellen, war es notwendig eine strukturierte und organisierte Fortbildung für alle im Krankenhaus beschäftigten Berufsgruppen anzubieten.

### Ausmaß (Ist-Analyse)

Im Klinikum Dritter Orden existierte nur für den Pflegedienst ein teilweise geregeltes Vorgehen zu innerbetrieblichen Fortbildungen. Eine Teilzeitkraft, welche der Pflegedirektion angegliedert war, hat die organisatorischen Aufgaben übernommen.

### Zielformulierung des Projektauftrages

1. Gewährleistung klinikweiter interprofessioneller Fortbildungen orientiert an der Zielsetzung und Strategie des Klinikums Dritter Orden.
2. Schaffung einer zentralen Organisationsstruktur zur Vorbereitung, Durchführung und Nachbereitung von interprofessionellen Fortbildungen.

## Maßnahmen und deren Umsetzung

Es wurde eine zentrale Organisation für die interprofessionelle Fortbildung eingeführt, bei der die Leitung direkt der Geschäftsführung unterstellt ist. In einem Leitfaden wurden außerdem Pflichtfortbildungen definiert (Grundkurs Brandschutz, Hygiene, Reanimationsfortbildung für Pflegekräfte) und der Ablauf bei internen und externen Fortbildungsveranstaltungen geregelt. Als weitere Hilfestellung wurde auch eine Checkliste für Fortbildungsveranstaltungen erarbeitet und das Vorgehen für ein evtl. notwendiges Catering abgestimmt. Sämtliche Fortbildungsveranstaltungen werden ab sofort auch in einem zentralen Fortbildungskalender veröffentlicht, welche für alle Mitarbeiter im Intranet einsehbar ist. Verbindlich eingeführt wurde auch ein gemeinsamer Einführungstag für sämtliche neuen Mitarbeiter des Krankenhauses, welcher vierteljährlich stattfindet.

## Evaluation der Zielerreichung

In der regelmäßig stattfindenden Mitarbeiterbefragung kann auch die interprofessionelle Fortbildung bewertet werden. Das Ergebnis lag zum Zeitpunkt der Veröffentlichung des Qualitätsberichtes noch nicht vor.

### zu 3.) Einheitliches Erscheinungsbild

#### Hintergrund des Projektes

Das Krankenhaus Dritter Orden wurde zum 01.01.2007 umbenannt in Klinikum Dritter Orden.

#### Ausmaß (Ist-Analyse)

Mit dem neuen Namen wurde das Logo angepasst, wodurch es notwendig wurde, sämtliche Briefpapiere und Formulare zu überarbeiten. Des Weiteren sollten die vielen verschiedenen Formen der Arztbriefe vereinheitlicht werden.

#### Zielformulierung des Projektauftrages

1. Schaffung eines einheitlichen Erscheinungsbildes für den schriftlichen Briefverkehr mit der Verabschiedung einer durch den Steuerkreis genehmigten Dienstanweisung zur Vereinheitlichung von u. a. Briefköpfen, Schriftarten, Namensunterschriften.
2. Erarbeitung einer verbindlichen Arztbriefform (Festlegung der Abfolge von Briefbestandteilen wie „Diagnosen“, Anamnese“, „Körperlicher Untersuchungs-befund“). Festlegung, in welcher Weise Diagnosen aufgelistet werden sollen.
3. Erarbeitung von Geschäftspapier hinsichtlich der Umfirmierung in Klinikum Dritter Orden ab 01.01.2007
4. Implementierung der DIN 5008 in alle Geschäftspapiere hinsichtlich einer beabsichtigten automatischen Frankierung und Sortierung
5. Einsammeln der alten Geschäftsformulare

#### Maßnahmen und deren Umsetzung

Es wurde ein neues Logo verabschiedet und zusammen mit einer einheitlichen Schriftart wurden Briefvorlagen für sämtliche Abteilungen/Bereiche erarbeitet und zentral abgespeichert, so dass diese ab sofort problemlos verwendet werden konnten.

### zu 4.) Katastrophenschutz

#### Hintergrund des Projektes

Als Vorbereitung auf die Fußballweltmeisterschaft 2006 in Deutschland wurde in München eine groß angelegte Katastrophenschutzübung (MANV - Massenansturm von Verletzten) durchgeführt. Das Klinikum Dritter Orden war eines von drei ausgewählten Krankenhäusern, welches an der Übung teilnahm.

#### Ausmaß (Ist-Analyse)

Bei der Vorbereitung auf die Katastrophenübung wurde erkannt, dass der gesamte Katastrophenplan vor allem hinsichtlich der Verantwortlichkeiten überarbeitet werden musste.

### Zielformulierung des Projektauftrages

Aktualisierung des Leitfadens zum "Katastrophenschutz" unter Berücksichtigung der Erfahrungen Katastrophenschutzübung (Übung MANV). Dabei sollten folgende Punkte geklärt werden:

1. Kontrolle und Überarbeiten sämtlicher Notfallpläne und Alarmierungslisten bezüglich interner und externer Katastrophenfälle
2. Regelung der Verantwortung
3. Regelung der Aufbewahrung (zentral - dezentral)
4. Regelung der Aktualisierung
5. Erarbeitung einer Regelung zur "Freischaltung der Telefone zur Alarmierung (z. B. Handys)
6. Erarbeitung "Schulungskonzept"
7. Inwieweit muss eine prophylaktische Vorbereitung bei Großereignissen, z. B. WM 2006 erfolgen - z. B. Aufstockung von Erythrozytenkonzentraten?
8. Implementierung von regelmäßigen Katastrophenschutzübungen in Absprache mit der Feuerwehr

### Maßnahmen und deren Umsetzung

Der bestehende Katastrophenschutzplan wurde komplett überarbeitet und eine regelmäßige Aktualisierung der Telefonlisten wurde neu festgelegt. Ein externes Institut wurde zur Durchführung der telefonischen Alarmierung beauftragt und führt 2-3 mal jährlich Probealarmierungen durch.

### Evaluation der Zielerreichung

Durch die regelmäßigen telefonischen Probealarmierungen wird die Aktualität der Telefonnummern überprüft und ggf. angepasst. Das Sekretariat der Geschäftsführung überprüft die Kenntnisnahme des Alarm- und Einsatzplanes bei den Mitarbeitern anhand von Unterschriftenlisten und meldet auftretenden Verbesserungsbedarf der Geschäftsführung.

### **zu 5.) Betriebliche Gesundheitsförderung**

#### Hintergrund des Projektes

Zur Aufrechterhaltung einer guten Arbeitsqualität muss der Gesundheitszustand der Mitarbeiter erhalten bzw. verbessert werden. Dafür sind u. a. prophylaktische Angebote erforderlich. Der Dienstgeber sieht seine Fürsorgepflicht auch in der Unterstützung von Maßnahmen zur Förderung der Gesundheit des Mitarbeiters.

#### Ausmaß (Ist-Analyse)

Die Betriebsärztin steht unseren Mitarbeitern mit regelmäßigen Sprechzeiten zur Verfügung. Folgende Routine-Untersuchungen werden von ihr durchgeführt:

- Einstellungsuntersuchung
- 3-jährliche Wiederholung der Gesundheitsüberprüfung

Präventionsmaßnahmen:

- Gripeschutzimpfung
- Hepatitis A
- Durchführung von Sehtests

### Zielformulierung des Projektauftrages

Vorstellung eines Konzeptes zur betrieblichen Gesundheitsförderung mit Angeboten zur Verbesserung der Gesundheit der Mitarbeiter



## Maßnahmen und deren Umsetzung

Zu Beginn des Projektes wurde eine Mitarbeiterbefragung durchgeführt bei der die Mitarbeiter einerseits derzeitige Beschwerden angeben konnten und andererseits Angaben machen konnten, an welchen Angeboten zur Gesundheitsförderung sie teilnehmen würden:

Häufigste gesundheitliche Beschwerden:

- Wirbelsäulenbeschwerden
- Stress
- Übergewicht
- Gelenkbeschwerden
- Hautprobleme
- Rauchen

Häufigste Angebote zur Gesundheitsförderung:

- Rückenschule
- Yoga
- Sportangebote
- Stressbewältigungsseminar
- Programm zur Gewichtsreduktion
- Kochkurs
- Hautseminar
- Raucherentwöhnung

Daraufhin wurden bis jetzt folgende Gesundheitsprogramme angeboten:

- Gewichtsreduktionsprogramm (Betriebsärztliche Begleitung, Markierung des kalorienärmsten Menüs, individuelle Ernährungsberatung, Ernährungsprotokoll)
- Raucherentwöhnungsseminar
- Rückenschule durch Physikalische Therapie
- Yoga-Kurs durch externe Yoga-Lehrerin
- Teilnahme an Nordic-Walking-Treffen zusammen mit Krankenhaus in der Nachbarschaft
- Teilnahme an der AOK-Aktion „Mit dem Rad zur Arbeit“
- Planung eines Hautschutz- und Stressbewältigungsseminars

## Evaluation der Zielerreichung

In der Mitarbeiterbefragung in 2007 kann auch die betriebliche Gesundheitsförderung bewertet werden. Das Ergebnis lag zum Zeitpunkt der Veröffentlichung des Qualitätsberichtes noch nicht vor.

## **zu 6.) Einführung Stellenbeschreibungen**

### Hintergrund des Projektes

Das Ziel von Stellenbeschreibungen ist es, den Arbeitsplatz qualitativ adäquat zu besetzen und mit dem Mitarbeiter den Umfang seines Aufgabengebietes sowie den zugehörigen Kompetenz- und Verantwortungsbereich abzustimmen und festzulegen.

### Ausmaß (Ist-Analyse)

Im Klinikum Dritter Orden waren für den Pflegedienst keine Stellenbeschreibungen vorhanden.

### Zielformulierung des Projektauftrages

Erarbeiten und Verabschieden von Stellenbeschreibungen für den Pflegedienst in allen Funktionen und Einsatzbereichen.

### Maßnahmen und deren Umsetzung

Zuerst wurde ein einheitlicher Aufbau von Stellenbeschreibungen verabschiedet; folgende Punkte sind demnach in jeder Stellenbeschreibung enthalten:

- Präambel
- Stellenbezeichnung
- Dienstrang
- Vorgesetzte/r der/des Stelleninhabers/in
- Zielsetzung und Hauptaufgaben der Stelle
- Einzelaufgaben
- Einzelaufträge
- Ausbildung, Qualifikation
- Erfahrung, besondere Kenntnisse

Anschließend wurden bisher für folgende Bereiche Stellenbeschreibungen erarbeitet:

- Stationsleitung
- Bereichsleitung
- Wundmanagement
- Stationsassistentin

## **D-6 Bewertung des Qualitätsmanagements**

Das einrichtungsinterne Qualitätsmanagement des Klinikums Dritter Orden soll im Herbst 2007 nach proCum Cert inkl. KTQ zertifiziert werden. Als Vorbereitung wurde im Juli 2006 eine Probevisitation der KTQ-Kriterien durch ein externes Beratungsunternehmen durchgeführt. Die Ergebnisse werden hier kurz dargestellt:

### **Patientenorientierung (Kategorie 1)**

#### Stärken

- Hochwertige Versorgung
- Hervorragende bauliche Strukturen und Geräte
- Zahlreiche Leitlinien und Standards

#### Verbesserungspotenziale

- Verstärkte Entwicklung von abteilungsübergreifenden Standards
- Entwicklung von berufsgruppenübergreifenden Behandlungspfaden
- Umsetzung nationaler Expertenstandards
- Prozessbeschreibungen zu organisatorischen Abläufen

### **Mitarbeiterorientierung (Kategorie 2)**

#### Stärken

- Engagierte Mitarbeiter
- Leitfaden Mitarbeitergespräche
- Arbeitszeitmanagement
- Teilweise systematische Einarbeitungsunterlagen
- Erste Mitarbeiterbefragung

#### Verbesserungspotenziale

- Erstellung eines Leitfadens Personalentwicklung
- Hausweite Umsetzung Mitarbeitergespräche
- Einführung Bildungscontrolling
- Systematisierung eines Mitarbeiterbeschwerdewesen
- Einführung Vorschlagswesen

### **Arbeitssicherheit (Kategorie 3)**

#### Stärken

- Notfallmanagement
- Patientensicherheit
- Antibiotikafibel

### Verbesserungspotenziale

- Strukturierte Umsetzung Arbeitsschutz
- Ausbau Statistikwesen und Intensivierung der Begehungen in der Hygiene
- Systematisierung der Einweisung Medizinprodukte
- Einführung einer Transfusionsordnung

### Informationswesen (Kategorie 4)

#### Stärken

- Gute EDV-Struktur
- Intranet als Wissenspool genutzt

#### Verbesserungspotenziale

- Regelung zur Überprüfung der Patientendokumentation
- Vermehrte strukturierte und berufsgruppenübergreifende Besprechungen
- Weiterleitung Protokolle usw.
- Kenntnisnahme bei schriftlichen Informationen
- Ausbau und Strukturieren des Datenschutzes

### Trägerverantwortung (Kategorie 5)

#### Stärken

- Strategieklausuren
- Zahlreiche Projekte
- Ethik

#### Verbesserungspotenziale

- Bessere Kommunikation Leitbild
- Bessere Kommunikation Unternehmensstrategie
- Erstellung von Zielplanungen auf Abteilungsebene
- Einführung eines zentralen Projektmanagements
- Weiterer Ausbau des Risikomanagements (z.B. Einführung eines CIRS - Critical Incidence Reporting System)

## Qualitätsmanagement (Kategorie 6)

### Stärken

- Engagierte Mitarbeiter haben ein Qualitätsmanagement aufgebaut
- Zahlreiche Dokumente vorhanden
- Qualitätsmanagement-Handbuch als „Hausinfo“ im Aufbau

### Verbesserungspotenziale

- Integration von messbaren Qualitätskennzahlen
- Integration aller Inhalte in Hausinfo
- Erweiterung der Auswertungen bei interner Qualitätssicherung
- Vergabe von Patienten- und Mitarbeiterbefragungen an externe Firma
- Überarbeiten des Leitfadens Beschwerdemanagement
- Zentralisierung aller Qualitätsmanagementmaßnahmen (Projekte, Daten usw.)