

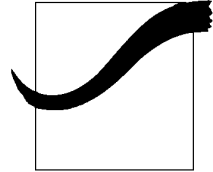

UNIVERSITÄT  
REGENSBURG

KLINIKUM



# **Strukturierter Qualitätsbericht**

**nach § 137 Abs. 1 Satz 3 Nr. 6 SGB V**

**Berichtsjahr 2004**

## Inhaltsverzeichnis

<b>Basisteil.....</b>	<b>3</b>
A Allgemeine Struktur- und Leistungsdaten des Krankenhauses.....	3
A-1.1-1.6 Allgemeine Struktur- und Leistungsdaten des Krankenhauses.....	3
A-1.1 Allgemeine Merkmale des Krankenhauses.....	3
A-1.2 Wie lautet das Institutionskennzeichen des Krankenhauses? .....	3
A-1.3 Wie lautet der Name des Krankenhausträgers? .....	3
A-1.4 Handelt es sich um ein akademisches Lehrkrankenhaus?.....	3
A-1.5 Anzahl der Betten im gesamten Krankenhaus nach § 108/109 SGB V (Stichtag 31.12. des Berichtsjahres) .....	3
A-1.6 Gesamtzahl der im abgelaufenen Kalenderjahr behandelten Patienten: .....	3
A-1.7 A Fachabteilungen .....	4
A-1.7 B Top-50 DRGs (nach absoluter Fallzahl und Gesamteffektivgewicht) des Gesamtkrankenhauses im Berichtsjahr .....	4
A-1.8 Welche besonderen Versorgungsschwerpunkte und Leistungsangebote werden vom Krankenhaus wahrgenommen? .....	7
A-1.9 Welche ambulanten Behandlungsmöglichkeiten bestehen? .....	10
A-2.0 Welche Abteilungen haben die Zulassung zum Durchgangs-Arztverfahren der Berufsgenossenschaft? .....	18
A-2.1 Apparative Ausstattung und therapeutische Möglichkeiten .....	18
A-2.1.1 Apparative Ausstattung .....	18
A-2.1.2 Therapeutische Möglichkeiten .....	19
B-1 Fachabteilungsbezogene Struktur- und Leistungsdaten des Krankenhauses.....	20
B-1.1-1.4 Fachabteilungsbezogene Struktur- und Leistungsdaten des Krankenhauses .....	20
B-1.5 Top-10 DRG (nach absoluter Fallzahl und Gesamteffektivgewicht) der Fachabteilung im Berichtsjahr .....	33
B-1.6 Die 10 häufigsten Haupt-Diagnosen der Fachabteilung im Berichtsjahr .....	43
B-1.7 Die 5 bzw. 10 häufigsten Operationen bzw. Eingriffe der Fachabteilung im Berichtsjahr ..	48
B-2 Fachabteilungsübergreifende Struktur- und Leistungsdaten des Krankenhauses .....	54
B-2.1 Ambulante Operationen nach §115b SGB V Gesamtzahl (nach absoluter Fallzahl) im Berichtsjahr: .....	54
B-2.2 Top-10 der ambulanten Operationen (nach absoluter Fallzahl) der Fachabteilungen im Berichtsjahr - Gesamtkrankenhaus .....	54
B-2.3 Sonstige ambulante Leistungen (Fallzahl für das Berichtsjahr).....	54
B-2.4 Personalqualifikation im Ärztlichen Dienst (Stichtag 31.12. 2004) .....	54
B-2.4 B Anzahl der Ärzte mit Weiterbildungsbefugnis (gesamtes Krankenhaus): .....	55
B-2.5 Personalqualifikation im Pflegedienst (Stichtag 31.12. 2004).....	55
C Qualitätssicherung .....	56
C-1 Externe Qualitätssicherung nach § 137 SGB V .....	56
C-2 Qualitätssicherung beim ambulanten Operieren nach § 115 b SGB V .....	56
C-3 Externe Qualitätssicherung nach Landesrecht (§112 SGB V) .....	56
C-4 Qualitätssicherungsmaßnahmen bei Disease-Management-Programmen (DMP) .....	57
C-5 Umsetzung der Mindestmengenvereinbarung nach §137 Abs. 1 S.3 Nr. 3 SGB V .....	57
C-5.1 Umsetzung der Mindestmengenvereinbarung nach §137 Abs.1 S.3 Nr. 3 SGB V .....	57
C-5.2 Ergänzende Angaben bei Nicht-Umsetzung der Mindestmengenvereinbarung nach § 137 Abs. 1 S. 3 Nr. 3 SGB V .....	59
<b>Systemteil.....</b>	<b>60</b>
D Qualitätspolitik .....	60
E Qualitätsmanagement und dessen Bewertung.....	63
E-1 Der Aufbau des einrichtungsinternen Qualitätsmanagements im Krankenhaus stellt sich wie folgt dar: .....	63
E-2 Qualitätsbewertung .....	65
E-3 Ergebnisse in der externen Qualitätssicherung gemäß §137 SGB V.....	66
F Qualitätsmanagementprojekte im Berichtszeitraum .....	67
G Weitergehende Informationen .....	72

## **Basisteil**

### ***A Allgemeine Struktur- und Leistungsdaten des Krankenhauses***

#### **A-1.1-1.6 Allgemeine Struktur- und Leistungsdaten des Krankenhauses**

##### **A-1.1 Allgemeine Merkmale des Krankenhauses**

### **Klinikum der Universität Regensburg**

Franz-Josef-Strauß-Allee 11  
D-93053 Regensburg

Telefonzentrale 0941-944-0

Internet: <http://www.klinik.uni-regensburg.de>

#### **A-1.2 Wie lautet das Institutionskennzeichen des Krankenhauses?**

**260930608**

#### **A-1.3 Wie lautet der Name des Krankenhausträgers?**

**Freistaat Bayern**

#### **A-1.4 Handelt es sich um ein akademisches Lehrkrankenhaus?**

**JA**

#### **A-1.5 Anzahl der Betten im gesamten Krankenhaus nach § 108/109 SGB V (Stichtag 31.12. des Berichtsjahres)**

**804**

#### **A-1.6 Gesamtzahl der im abgelaufenen Kalenderjahr behandelten Patienten:**

Stationäre Patienten: **30156**

Ambulante Patienten: **100364**

### A-1.7 A Fachabteilungen

Schlüssel nach § 301 SGB V	Fachabteilung	Zahl der Betten	Zahl stationäre Fälle	Haupt- oder Belegabteilung	Poliklinik/ Ambulanz?
0100	Klinik und Poliklinik für Innere Medizin I	96	4343	HA	<input checked="" type="checkbox"/>
0300	Klinik und Poliklinik für Innere Medizin II	115	5168	HA	<input checked="" type="checkbox"/>
0500	Abteilung für Hämatologie und Internistische Onkologie	56	1766	HA	<input checked="" type="checkbox"/>
1500	Klinik und Poliklinik für Chirurgie	118	4295	HA	<input checked="" type="checkbox"/>
1600	Abteilung für Unfallchirurgie	59	2366	HA	<input checked="" type="checkbox"/>
1700	Klinik und Poliklinik für Neurochirurgie	56	2047	HA	<input checked="" type="checkbox"/>
2100	Klinik und Poliklinik für Herz-, Thorax- und herznahe Gefäßchirurgie	68	1542	HA	<input checked="" type="checkbox"/>
2600	Klinik und Poliklinik für Hals-Nasen-Ohrenheilkunde	56	3282	HA	<input checked="" type="checkbox"/>
2700	Klinik und Poliklinik für Augenheilkunde	56	2473	HA	<input checked="" type="checkbox"/>
	Abteilung für Pädiatrische Ophthalmologie, Strabismologie und Ophthalmogenetik		486		
3200	Abteilung für Nuklearmedizin	8	618	HA	<input checked="" type="checkbox"/>
3300	Klinik und Poliklinik für Strahlentherapie	18	467	HA	<input checked="" type="checkbox"/>
3400	Klinik und Poliklinik für Dermatologie	56	2417	HA	<input checked="" type="checkbox"/>
3500	Klinik und Poliklinik für Mund-, Kiefer- und Gesichtschirurgie	28	1465	HA	<input checked="" type="checkbox"/>
3600	Klinik für Anästhesiologie	14	647	HA	<input checked="" type="checkbox"/>
	Institut für Klinische Chemie und Laboratoriumsmedizin				<input checked="" type="checkbox"/>
	Institut für Röntgendiagnostik				<input checked="" type="checkbox"/>

### A-1.7 B Top-50 DRGs (nach absoluter Fallzahl und Gesamteffektivgewicht) des Gesamtkrankenhauses im Berichtsjahr

Rang	DRG (dreistellig)	Text (TOP 50 DRG nach Häufigkeit)	Fallzahl
1	F43	Eindringende Untersuchung (z. B. Herzkatheter) bei Krankheiten, die nicht die Herzkranzgefäße betreffen	1060
2	C03	Operationen an der Netzhaut mit Entfernung des Glaskörpers	641
3	J08	Sonstige Hauttransplantation und/oder Abtragung oberflächlicher abgestorbener Gewebeteile	531
4	D06	Operationen an Nasennebenhöhlen, Warzenfortsatz und/oder aufwändige Operationen am Mittelohr	515
5	D09	Verschiedene Operationen an Ohr, Nase, Mund und/oder Hals	496
6	B02	Eröffnung des Schädels	487
7	F15	Aufdehnung von verengten Herzkranzgefäßen und/oder Einsetzen einer Gefäßstütze mittels Herzkatheters bei Patienten ohne akuten Herzinfarkt	442
8	F14	Operationen an Blutgefäßen ohne Herz-Lungen-Maschine, jedoch nicht: große Wiederherstellungsoperationen	438
9	C08	Kapselerhaltende Entfernung der Augenlinse	434
10	I10	Sonstige Operationen an der Wirbelsäule (z. B. Bandscheibenoperation)	432
11	R61	Lymphknotenschwellung oder gemäßigter Blutkrebs (=nicht akute Leukämie)	408
12	F06	Operation an den Herzkranzgefäßen mit Anlage einer Gefäßumgehung (= Bypass) ohne Herzkatheteruntersuchung	404
13	Z62	Nachbehandlung nach abgeschlossener Behandlung	329
14	G60	Krebserkrankung der Verdauungsorgane	320
15	H61	Krebserkrankung der Leber, Gallenwege oder Bauchspeicheldrüse	319
16	F08	Große Operationen an Blutgefäßen ohne Herz-Lungen-Maschine (z. B. Operationen an der Bauchschielgader oder sonstigen großen Schielgadern)	312
17	I68	Nicht operativ behandelte Krankheiten oder Verletzungen im Wirbelsäulenbereich (z. B. Lenden- und Kreuzschmerzen)	309

Rang	DRG (dreistellig)	Text (TOP 50 DRG nach Häufigkeit)	Fallzahl
18	B04	Operationen an den Halsgefäßen (z. B. Operationen bei Verengung der Halsschlagader)	306
19	D60	Ohren-, Nasen-, Mund- oder Halskrebs	304
20	D08	Operationen an Mundhöhle und/oder Mund	299
21	K42	Spezielle Strahlentherapie von Schilddrüsenkrankheiten durch die Verabreichung von radioaktiv markiertem Jod	273
22	J66	Mäßig schwere Hautkrankheit (z. B. Gürtelrose, Ekzem)	259
23	G02	Große Operationen an Dünn- und/oder Dickdarm	259
24	C10	Operationen bei Schielen	249
25	C64	Grüner Star (=Glaukom), grauer Star (=Katarakt) oder Krankheiten des Augenlides	246
26	G47	Sonstige Magenspiegelung bei schweren Krankheiten der Verdauungsorgane	243
27	F71	Leichte oder mittlere Herzrhythmusstörung oder Reizleitungsstörung des Herzmuskels	234
28	F10	Aufdehnung von verengten Herzkranzgefäßen mittels Herzkatheter bei akutem Herzinfarkt	226
29	E63	Atemstillstandsphasen (Apnoe) im Schlaf	226
30	F62	Herzschwäche (= Herzinsuffizienz) oder Kreislaufkollaps	219
31	D02	Große Operationen an Kopf und/oder Hals	216
32	D10	Verschiedene Operationen an der Nase	212
33	G48	Dickdarmspiegelung	202
34	D66	Sonstige Krankheiten an Ohr, Nase, Mund oder Hals (z. B. Hörsturz, Tinnitus)	200
35	F04	Operation an den Herzklappen mit Herz-Lungen-Maschine ohne Herzkatheteruntersuchung	197
36	F27	Behandlung von Herzrhythmusstörungen durch Ausschaltung der Herzstrukturen, die die Rhythmusstörung verursachen, über einen Herzkatheter	197
37	A12	Langzeitbeatmung über 143 und unter 264 Stunden	194
38	E71	Krebserkrankung oder gutartige Geschwulst der Atmungsorgane	193
39	I13	Operationen am Oberarm, am Schienbein, am Wadenbein und/oder am Sprunggelenk	192
40	I66	Sonstige Krankheiten des Bindegewebes (z. B. nicht-bakterielle, autoimmune Muskel- oder Gelenkentzündungen)	191
41	I32	Aufwendige Operationen an Handgelenk und/oder Hand	186
42	A11	Langzeitbeatmung über 263 und unter 480 Stunden	183
43	H01	Operationen an Bauchspeicheldrüse und/oder Leber unter Anlage einer Blutumgehung der Leberstrombahn	181
44	I65	Bindegewebskrebs, einschließlich Bruch eines erkrankten Knochens ohne Gewalteinwirkung	181
45	D11	Entfernung der Gaumenmandeln	178
46	D04	Operationen am Kiefer	177
47	H63	Sonstige Krankheiten der Leber, jedoch kein Krebs und keine Leberzirrhose (z. B. Leberversagen, Virushepatitis)	177
48	F65	Erkrankung der Blutgefäße an Armen oder Beinen	170
49	F67	Bluthochdruck	163
50	C15	Sonstige Operationen an der Netzhaut	162

Rang	DRG (dreistellig)	Text (TOP 50 DRG nach Relativgewichten)	Gesamt- effektiv- gewicht
1	A11	Langzeitbeatmung über 263 und unter 480 Stunden	1662,397
2	F06	Operation an den Herzkranzgefäßen mit Anlage einer Gefäßumgehung (= Bypass) ohne Herzkatheteruntersuchung	1621,990
3	B02	Eröffnung des Schädels	1487,849
4	A12	Langzeitbeatmung über 143 und unter 264 Stunden	1236,277
5	A04	Knochenmarktransplantation / Stammzelltransfusion, allogene [Verpflanzung von menschlichem Gewebe von einem anderen menschlichen Spender]	1143,152
6	A10	Langzeitbeatmung über 479 und unter 720 Stunden	1101,830
7	F04	Operation an den Herzklappen mit Herz-Lungen-Maschine ohne Herzkatheteruntersuchung	1047,164
8	F08	Große Operationen an Blutgefäßen ohne Herz-Lungen-Maschine (z. B. Operationen an der Bauchschlagader oder sonstigen großen Schlagadern)	1036,583
9	F43	Eindringende Untersuchung (z. B. Herzkatheter) bei Krankheiten, die nicht die Herzkranzgefäße betreffen	882,811
10	C03	Operationen an der Netzhaut mit Entfernung des Glaskörpers	773,251

11	G02	Große Operationen an Dünn- und/oder Dickdarm	752,529
12	A09	Langzeitbeatmung über 719 und unter 960 Stunden	732,122
13	F05	Operation an den Herzkranzgefäßen mit Anlage einer Gefäßumgehung (= Bypass) mit Herzkatheteruntersuchung	692,067
14	J08	Sonstige Hauttransplantation und/oder Abtragung oberflächlicher abgestorbener Gewebeteile	677,913
15	H01	Operationen an Bauchspeicheldrüse und/oder Leber unter Anlage einer Blutumgehung der Leberstrombahn	663,177
16	I10	Sonstige Operationen an der Wirbelsäule (z. B. Bandscheibenoperation)	651,508
17	R60	Akuter Blutkrebs (= Akute Leukämie)	650,630
18	F14	Operationen an Blutgefäßen ohne Herz-Lungen-Maschine, jedoch nicht: große Wiederherstellungsoperationen	633,360
19	A13	Langzeitbeatmung über 95 und unter 144 Stunden	600,822
20	D02	Große Operationen an Kopf und/oder Hals	575,965
21	A15	Knochenmarktransplantation / Stammzelltransfusion, autogen (Übertragung von körpereigene Zellen, Spender = Empfänger),	546,260
22	A01	Lebertransplantation	542,726
23	R61	Lymphknotenschwellung oder gemäßigter Blutkrebs (= nicht akute Leukämie)	512,922
24	B04	Operationen an den Halsgefäßen (z. B. Operationen bei Verengung der Halsschlagader)	510,085
25	F15	Aufdehnung von verengten Herzkranzgefäßen und/oder Einsetzen einer Gefäßstütze mittels Herzkatheters bei Patienten ohne akuten Herzinfarkt	490,067
26	D06	Operationen an Nasennebenhöhlen, Warzenfortsatz und/oder aufwändige Operationen am Mittelohr	463,419
27	I09	Operative Verbindung von Wirbelkörpern	453,574
28	D60	Ohren-, Nasen-, Mund- oder Halskrebs	399,159
29	G03	Operationen an Magen, Speiseröhre und/oder Zwölffingerdarm (z. B. Gewebeprobeentnahmen)	383,138
30	A08	Langzeitbeatmung über 959 und unter 1200 Stunden	381,110
31	G01	Teilentfernung des Enddarms	380,826
32	D09	Verschiedene Operationen an Ohr, Nase, Mund und/oder Hals	379,870
33	E01	Große Operationen am Brustkorb (z. B. bei Lungenkrebs)	362,689
34	W01	Kombinations- und Schwereverletzung (= Polytrauma) mit maschineller Beatmung oder Schädelöffnung	353,606
35	F10	Aufdehnung von verengten Herzkranzgefäßen mittels Herzkatheter bei akutem Herzinfarkt	338,351
36	A17	Nierentransplantation	306,563
37	F27	Behandlung von Herzrhythmusstörungen durch Ausschaltung der Herzstrukturen, die die Rhythmusstörung verursachen, über einen Herzkatheter	300,689
38	D08	Operationen an Mundhöhle und/oder Mund	285,049
39	I13	Operationen am Oberarm, am Schienbein, am Wadenbein und/oder am Sprunggelenk	284,073
40	F03	Operation an den Herzklappen mit Herz-Lungen-Maschine und Herzkatheteruntersuchung	282,911
41	D04	Operationen am Kiefer	257,915
42	H61	Krebserkrankung der Leber, Gallenwege oder Bauchspeicheldrüse	256,058
43	J66	Mäßig schwere Hautkrankheit (z. B. Gürtelrose, Ekzem)	247,600
44	G47	Sonstige Magenspiegelung bei schweren Krankheiten der Verdauungsorgane	244,215
45	I03	Operationen am Hüftgelenk (z. B. Hüftgelenkersatz oder Wiederholungsoperationen an der Hüfte bei Hüftgelenkverschleiß oder Oberschenkelhalsbruch)	243,392
46	I65	Bindegewebskrebs, einschließlich Bruch eines erkrankten Knochens ohne Gewalteinwirkung	237,887
47	I03	Operationen am Hüftgelenk (z. B. Hüftgelenkersatz oder Wiederholungsoperationen an der Hüfte bei Hüftgelenkverschleiß oder Oberschenkelhalsbruch)	231,134
48	K42	Spezielle Strahlentherapie von Schilddrüsenkrankheiten durch die Verabreichung von radioaktiv markiertem Jod	230,781
49	A42	Stammzellentnahme bei Eigenspender	228,674
50	G60	Krebserkrankung der Verdauungsorgane	227,453

## **A-1.8 Welche besonderen Versorgungsschwerpunkte und Leistungsangebote werden vom Krankenhaus wahrgenommen?**

### Medizinisch-therapeutische Versorgungsschwerpunkte

Das Klinikum der Universität Regensburg stellt als einziges Haus der Versorgungsstufe IV in den Regierungsbezirken Oberpfalz und Niederbayern (ca. 2,2 Mio. Einwohner) die Leistungen der Höchstversorgung in allen Fächern bereit.

Versorgungsschwerpunkte in engem Zusammenhang mit den Forschungsaktivitäten der Medizinischen Fakultät haben sich insbesondere in folgenden Bereichen entwickelt:

- **Organtransplantation (Niere, Leber, Herz, Pankreas)**
- **Onkologie (interdisziplinär, Tumorchirurgie, Chemo- und Strahlentherapie, Tumorzentrum)**
- **Stammzelltransplantation (Leukämien, Lymphome)**
- **Herz- und Kreislauferkrankungen einschließlich Herz- und Gefäßchirurgie**
- **Unfallversorgung (Unfallchirurgie, Neurochirurgie, MKG-Chirurgie)**
- **Notfall- und intensivmedizinische Behandlung**
- **Infektionskrankheiten**
- **Cochlear-Implantation**

### Folgende Fächer stehen am Klinikum der Universität Regensburg zur Verfügung:

#### **Klinische Einrichtungen**

Anästhesiologie

Augenheilkunde

Abteilung Pädiatrische Ophthalmologie, Strabismologie und Ophthalmogenetik

Chirurgie

Abteilung Unfallchirurgie

Dermatologie

Hals-Nasen-Ohren-Heilkunde

Herz-, Thorax- und herznahe Gefäßchirurgie

Innere Medizin I

Abteilung für Hämatologie und Internistische Onkologie

Innere Medizin II

Mund, Kiefer- und Gesichtschirurgie

Neurochirurgie

Strahlentherapie

Abteilung Nuklearmedizin

Klinische Chemie und Laboratoriumsmedizin

Röntgendiagnostik

### **Zahnmedizinische Einrichtungen**

Kieferorthopädie  
Mund, Kiefer- und Gesichtschirurgie  
Zahnärztliche Prothetik  
Zahnerhaltung und Parodontologie

### **Klinisch-theoretische Einrichtungen**

Humangenetik  
Immunologie  
Medizinische Mikrobiologie und Hygiene  
Pathologie inkl. Tumorzentrum

Das medizinische Leistungsspektrum, besondere Versorgungsschwerpunkte sowie weitere Leistungsangebote der einzelnen Fachabteilungen, Kliniken und Institute sind unter den Punkten A-1.9 und B-1.1-1.4 aufgeführt.

Weitere Fächer stehen aufgrund von Kooperationsvereinbarungen in anderen Krankenhäusern der Umgebung zur Verfügung:

### **Einrichtungen in anderen Häusern**

#### Bezirksklinikum Regensburg

(Universitätsstraße 84, 93053 Regensburg)

Neurologie  
Psychiatrie und Psychotherapie  
Abteilung Forensische Psychiatrie

#### Caritas-Krankenhaus St. Josef

(Landshuter Str. 65, 93059 Regensburg)

Frauenheilkunde und Geburtshilfe (Schwerpunkt: Frauenheilkunde)  
Urologie

#### Krankenhaus Barmherzige Brüder – Klinik St. Hedwig

(Steinmetzstr.1, 93049 Regensburg)

Frauenheilkunde und Geburtshilfe (Schwerpunkt: Geburtshilfe)  
Kinder- und Jugendheilkunde  
Abteilung Neonatologie

#### Asklepios-Klinikum Bad Abbach

(Kaiser-Karl V.-Allee 3, 93077 Bad Abbach)

Orthopädie  
Rheumatologie

Serviceorientierte Leistungsangebote

Serviceorientierte Leistungsangebote	vorhanden
Aufenthaltsräume für Patienten und Besucher	<input checked="" type="checkbox"/>
Bankfiliale und Bankautomat (Sparkasse)	<input checked="" type="checkbox"/>
Beschwerdemanagement/Beschwerdestelle	<input checked="" type="checkbox"/>
Besondere Verpflegung möglich (vegetarisch, koscher...)	<input checked="" type="checkbox"/>
Besuchsdienste	<input checked="" type="checkbox"/>
Betten elektrisch verstellbar	<input checked="" type="checkbox"/>
Betten für Schwergewichtige (bis 300 kg)	<input checked="" type="checkbox"/>
Betten/Matratten für spezielle Anforderungen (Rotation, Dekubitusprophylaxe)	<input checked="" type="checkbox"/>
Bettverlängerung	<input checked="" type="checkbox"/>
Bibliothek – mobile Bibliothek 2x wöchentlich	<input checked="" type="checkbox"/>
Cafeteria	<input checked="" type="checkbox"/>
computergestützte Patienteninformationssysteme	<input checked="" type="checkbox"/>
Dolmetscherdienste	<input checked="" type="checkbox"/>
Ernährungsberatung	<input checked="" type="checkbox"/>
Fernsehgerät im Zimmer (gebührenpflichtig)	<input checked="" type="checkbox"/>
Freie wählbare Essenszusammenstellung (Komponentenwahl)	<input checked="" type="checkbox"/>
Friseur nach Terminabsprache (externe Anbieter kommen direkt zum Patienten)	<input checked="" type="checkbox"/>
Fußpflege nach Terminabsprache (externe Anbieter kommen direkt zum Patienten)	<input checked="" type="checkbox"/>
Infothek mehrsprachig	<input checked="" type="checkbox"/>
Internetanschluss am Bett/ im Zimmer	<input checked="" type="checkbox"/>
Internetzugang über SurfTable (Monitor in Nachttisch integriert) - gebührenpflichtig	<input checked="" type="checkbox"/>
Kiosk/ Einkaufsmöglichkeiten	<input checked="" type="checkbox"/>
Kirchlich-religiöse Einrichtungen (Kapelle, Gebetsraum für Muslime)	<input checked="" type="checkbox"/>
Klinikeigene Parkplätze für Besucher und Patienten	<input checked="" type="checkbox"/>
Kulturelle Angebote (wechselnde Ausstellungen) und Konzepte	<input checked="" type="checkbox"/>
Parkanlagen	<input checked="" type="checkbox"/>
Patientenbegleitdienst	<input checked="" type="checkbox"/>
Patientenfürsprecherin	<input checked="" type="checkbox"/>
Patienteninformationsmaterial (Broschüren/Faltblätter zu Krankheitsbildern und interventionellen/operativen Verfahren, Patientenrechte in Deutschland, Selbsthilfegruppen und Initiativen in der Region)	<input checked="" type="checkbox"/>
Patientenratgeber	<input checked="" type="checkbox"/>
Regelmäßige Fortbildungsveranstaltungen für Hausärzte	<input checked="" type="checkbox"/>
Rundfunkempfang am Bett/ im Zimmer	<input checked="" type="checkbox"/>
Seelsorge	<input checked="" type="checkbox"/>
Telefon am Bett (gebührenpflichtig)	<input checked="" type="checkbox"/>
Unterbringung Begleitperson	<input checked="" type="checkbox"/>
Wertfach am Bett/ im Zimmer (in den neueren Bauteilen)	<input checked="" type="checkbox"/>
Zweibettzimmer mit eigener Nasszelle Regelleistung	<input checked="" type="checkbox"/>

## **A-1.9 Welche ambulanten Behandlungsmöglichkeiten bestehen?**

Alle Kliniken und das Institut für Klinische Chemie und Laboratoriumsmedizin und das Institut für Röntgendiagnostik sind zur ambulanten Behandlung gemäß § 117 SGB V (Hochschulambulanz) ermächtigt.

In den klinisch-theoretischen Einrichtungen sind einzelne Institutsleiter persönlich ermächtigt.

### **Gesamtübersicht**

Internet: [http://www-cgi.uni-regensburg.de/Klinik/Klinikum/a\\_php/kliniken/klinikliste.php](http://www-cgi.uni-regensburg.de/Klinik/Klinikum/a_php/kliniken/klinikliste.php)

### **Klinik für Anästhesiologie**

#### Ambulanzen:

Prämedikationsambulanz

Schmerzambulanz

### **Klinik und Poliklinik für Augenheilkunde**

#### Ambulanzen:

Allgemeine Hochschulambulanz

Notfallambulanz

Privatambulanz

#### Spezialsprechstunden:

Altersbezogene Makuladegeneration (Laserbehandlung und photodynamische Therapie)

Beratung und Diagnostik zur Behandlung der Myopie mit dem Laser (PRK und LASEK)

Beratung zu Mikrochirurgie von Glaskörper-Netzhaut-Erkrankungen bei Netzhautablösung, Diabetes, Verletzung

Diagnostik und Therapie komplexer Netzhauterkrankungen

Diagnostik und Therapie des Glaukoms (grüner Star)

#### Ambulante Operationen:

Laserbehandlung aller gängigen Indikationen

Operation des Grauen Stars (Katarakt-OP) mit Linsenimplantation

Operation von Lidveränderungen/Lidtumoren

Photodynamische Therapie, Medikamentengabe in das Auge

**Abteilung für Pädiatrische Ophthalmologie, Strabismologie und Ophthalmogenetik**

Ambulanzen:

Allgemeine Hochschulambulanz  
Elektrophysiologie und Psychophysik  
Kinderambulanz  
Notfallambulanz  
Orthoptik  
Privatambulanz

Spezialsprechstunden:

Botulinumtoxin-Injektionen bei okulären Dystonien  
Erbliche Augenerkrankungen und Fehlbildungen  
Frühgeborenenbetreuung  
Genetische Beratung bei erblichen Augenerkrankungen  
Sehbehindertensprechstunde für Kinder, Jugendliche und Patienten mit erblichen Augenerkrankungen (inkl. Anpassung vergrößernder Sehhilfen)  
Telemedizin

Ambulante Operationen:

Low-Vision Behandlungen

**Klinik und Poliklinik für Chirurgie**

Ambulanzen:

Allgemeine Hochschulambulanz  
Notfallambulanz  
Privatambulanz

Spezialsprechstunden:

Beckenbodenstörungen  
Endokrine Chirurgie  
Ernährung  
Gefäßchirurgie Nachkontrollen  
Gefäßchirurgie Neu- und Privatpatienten  
Gefäßchirurgie Wundsprechstunde  
Hepato-Pankreato-Biliäre Chirurgie  
Kolorektale Chirurgie  
Lebertransplantation  
Magen/Ösophagus Chirurgie  
Proktologie  
Stomatherapie  
Weichteiltumore

Ambulante Operationen:

Lymphknotenbiopsien  
Port-Implantationen

### **Abteilung für Unfallchirurgie**

#### Ambulanzen:

Allgemeine Hochschulambulanz  
Notfallambulanz  
Privatambulanz

#### Spezialsprechstunden:

Becken / Hüfte  
BG-Sprechstunden  
Handchirurgie  
Knie und Knorpel  
Schulter  
Wirbelsäule  
Wundsprechstunde

#### Ambulante Operationen:

Entfernung von Osteosynthesematerialien  
Ganglion-Operationen  
Karpaltunnelsyndrom

### **Klinik und Poliklinik für Dermatologie**

#### Ambulanzen:

Allgemeine Hochschulambulanz  
Notfallambulanz  
Privatambulanz

#### Spezialsprechstunden:

Allergologie  
Andrologie  
Hautkrebsvorsorge  
Laser-/Lichttherapie  
Phlebologie  
Proktologie  
Neurodermitis-Schulung  
Tumornachsorge  
Wundsprechstunde

#### Ambulante Operationen:

Hautbiopsien

### **Lehrstuhl für Frauenheilkunde und Geburtshilfe, Schwerpunkt: Frauenheilkunde**

im Caritas-Krankenhaus St. Josef, Landshuter Str. 65, 93059 Regensburg

[http://www.caritasstjosef.de/content/node\\_gyn.htm](http://www.caritasstjosef.de/content/node_gyn.htm)

**Lehrstuhl für Frauenheilkunde und Geburtshilfe, Schwerpunkt Geburtshilfe**

in der Klinik St. Hedwig – Krankenhaus der Barmherzigen Brüder, Steinmetzstr.1, 93049 Regensburg

[http://www.klinik-st-hedwig.de/bhb\\_statisch/bhb/frameset.html](http://www.klinik-st-hedwig.de/bhb_statisch/bhb/frameset.html)

**Klinik und Poliklinik für Hals-Nasen-Ohren-Heilkunde**

Ambulanzen:

Allgemeine Hochschulambulanz  
Notfallambulanz  
Privatambulanz

Spezialsprechstunden:

Allergologie  
Audiologie  
Cochlear-Implant-Sprechstunde  
Dysphagie-Sprechstunde  
Hörgeräteversorgung  
Kinder-Sprechstunde  
Logopädie  
Plastische Chirurgie  
Schnarch-Sprechstunde  
Tinnitus-Sprechstunde  
Tumor-Sprechstunde  
Ultraschall-Sprechstunde  
Vestibularis-Sprechstunde

Ambulante Operationen:

Adenotomien  
Nasenbeinrepositionen  
Paukenröhrcheneinlagen/Parazentesen

**Klinik und Poliklinik für Herz-, Thorax- und herznahe Gefäßchirurgie**

Ambulanzen:

Allgemeine Hochschulambulanz  
Notfallambulanz  
Privatambulanz

Spezialsprechstunden:

Aortensprechstunde  
Herzschrittmachersprechstunde  
Kindersprechstunde  
Prä- und poststationäre Ambulanz  
Thoraxsprechstunde  
Transplantationsprechstunde

### **Klinik und Poliklinik für Innere Medizin I**

#### Ambulanzen:

Allgemeine Hochschulambulanz  
Notfallambulanz  
Privatambulanz

#### Spezialsprechstunden:

Darmsprechstunde  
Endokrinologie-Sprechstunde  
Gastroenterologisch-onkologische Sprechstunde  
Gastroenterologische Tagesklinik  
Infektiologie-Sprechstunde  
Lebersprechstunde  
LTX-Sprechstunde (Lebertransplantation)  
Proktologie  
Rheumatologie-Sprechstunde

#### Ambulante Operationen:

Partielle und totale Koloskopien

### **Abteilung für Hämatologie und Internistische Onkologie**

#### Ambulanzen:

Allgemeine Hochschulambulanz  
Hämatologisch-onkologische Ambulanz  
Privatambulanz  
Tagesklinik

#### Spezialsprechstunden:

Gerinnungssprechstunde  
Leukämienachsorge  
Knochenmarkstransplantationsambulanz  
Psycho-Onkologischer Dienst

### **Klinik und Poliklinik für Innere Medizin II**

#### Ambulanzen:

Allgemeine Hochschulambulanz  
Notfallambulanz  
Privatambulanz  
Schrittmacher- und Defibrillatorambulanz  
Transplantationsambulanz

#### Spezialsprechstunden:

Kardiologie  
Nephrologie  
Pneumologie  
Psychosomatik

### **Poliklinik für Kieferorthopädie**

#### Ambulanzen:

Allgemeine Hochschulambulanz  
Notfallambulanz  
Privatambulanz

#### Spezialsprechstunden:

Dysgnathie-Sprechstunde  
Lippen-Kiefer-Gaumen-Spalten-Sprechstunde  
Neuromotorische Sprechstunde

### **Institut für Klinische Chemie und Laboratoriumsmedizin**

#### Ambulanzen:

Allgemeine Hochschulambulanz  
Notfallambulanz

#### Transfusionsmedizin

Eigenblutspende  
Immunadsorption  
LDL-Apherese  
Photopherese  
Stammzellapherese

### **Klinik und Poliklinik für Mund, Kiefer- und Gesichtschirurgie**

#### Ambulanzen:

Allgemeine Hochschulambulanz  
Notfallambulanz  
Privatambulanz

#### Spezialsprechstunden:

Implantologie, Präprothetische Chirurgie  
Kieferfehlstellung (Dysgnathie)  
Kiefergelenkerkrankungen  
Lippen-, Kiefer-, Gaumenspalten, Fehlbildungen  
MKG-Chirurgie-Notdienst  
Tumornachsorge, Krebsvorsorge, Mundschleimhauterkrankungen

#### Ambulante Operationen:

Kieferhöhlenzysten  
Resektionen an der Wurzelspitze  
Zahnextraktionen, auch durch Osteotomie

### **Institut für Medizinische Mikrobiologie und Hygiene**

#### Ambulanzen:

Allgemeine Ambulanz (Probenannahme)

Notfallambulanz (Probenannahme)

#### Spezialsprechstunden:

Impfsprechstunde

### **Klinik und Poliklinik für Neurochirurgie**

#### Ambulanzen:

Allgemeine Hochschulambulanz

Notfallambulanz

Privatambulanz

#### Spezialsprechstunden:

Pädiatrische Neurochirurgie

Schmerztherapie und funktionelle Neurochirurgie

Spezielle Hirntumorsprechstunde

#### Ambulante Operationen:

Karpaltunnelsyndrom

Neurolysen

### **Klinik und Poliklinik für Neurologie**

im Bezirksklinikum Regensburg, Universitätsstraße 84, 93053 Regensburg

<http://www.uni-regensburg.de/Fakultaeten/Medizin/Neurologie/index.html>

### **Lehrstuhl für Orthopädie**

im Asklepios Klinikum Bad Abbach GmbH, Kaiser-Karl V.-Allee 3, 93077 Bad Abbach

<http://www.uni-regensburg.de/Fakultaeten/Medizin/Orthopaedie/index.htm>

### **Klinik und Poliklinik für Psychiatrie und Psychotherapie**

im Bezirksklinikum Regensburg, Universitätsstraße 84, 93053 Regensburg

<http://www.bkr-regensburg.de/inet/index.asp?id=27&t=f>

### **Institut für Röntgendiagnostik**

#### Ambulanzen:

Allgemeine Hochschulambulanz  
Notfallambulanz  
Privatambulanz

#### Ambulante Operationen:

Port-Implantationen und -Entfernungen

### **Klinik und Poliklinik für Strahlentherapie**

#### Ambulanzen:

Allgemeine Hochschulambulanz  
Notfallambulanz  
Privatambulanz

#### Spezialsprechstunden:

Ernährungsberatung  
Supportivtherapie  
Tagesklinik

### **Abteilung für Nuklearmedizin**

#### Ambulanzen:

Allgemeine Hochschulambulanz  
Notfallambulanz  
Privatambulanz

### **Lehrstuhl für Urologie**

im Caritas-Krankenhaus St. Josef, Landshuter Str. 65, 93059 Regensburg

[http://www.caritasstjosef.de/content/node\\_uro.htm](http://www.caritasstjosef.de/content/node_uro.htm)

### **Poliklinik für zahnärztliche Prothetik**

#### Ambulanzen:

Allgemeine Hochschulambulanz  
Notfallambulanz  
Privatambulanz

## Poliklinik für Zahnerhaltung und Parodontologie

### Ambulanzen:

Allgemeine Hochschulambulanz  
Notfallambulanz  
Privatambulanz

### Spezialsprechstunden:

Dentalwerkstoffunverträglichkeiten

## **A-2.0 Welche Abteilungen haben die Zulassung zum Durchgangs-Arztverfahren der Berufsgenossenschaft?**

### **Abteilung für Unfallchirurgie**

## **A-2.1 Apparative Ausstattung und therapeutische Möglichkeiten**

### **A-2.1.1 Apparative Ausstattung**

Apparative Ausstattung	vorhanden	Verfügbarkeit 24h sichergestellt
Computertomographie (CT)	<input checked="" type="checkbox"/>	<input checked="" type="checkbox"/>
Magnetresonanztomographie (MRT)	<input checked="" type="checkbox"/>	<input checked="" type="checkbox"/>
Angiographie	<input checked="" type="checkbox"/>	<input checked="" type="checkbox"/>
Röntgen konventionell	<input checked="" type="checkbox"/>	<input checked="" type="checkbox"/>
Durchleuchtung	<input checked="" type="checkbox"/>	<input checked="" type="checkbox"/>
Szintigraphie	<input checked="" type="checkbox"/>	<input checked="" type="checkbox"/>
Positronenemissionstomographie (PET)	<input checked="" type="checkbox"/>	<input type="checkbox"/>
Herzkatheterlabor	<input checked="" type="checkbox"/>	<input checked="" type="checkbox"/>
Echokardiographie/TEE	<input checked="" type="checkbox"/>	<input checked="" type="checkbox"/>
Elektrokardiogramm (EKG)	<input checked="" type="checkbox"/>	<input checked="" type="checkbox"/>
Schlaflabor	<input checked="" type="checkbox"/>	<input type="checkbox"/>
Bronchoskopie	<input checked="" type="checkbox"/>	<input checked="" type="checkbox"/>
Endoskopie (Gastroskopie, Koloskopie etc.)	<input checked="" type="checkbox"/>	<input checked="" type="checkbox"/>
Sonographie (Ultraschall)	<input checked="" type="checkbox"/>	<input checked="" type="checkbox"/>
Endosonographie	<input checked="" type="checkbox"/>	<input checked="" type="checkbox"/>
Elektroenzephalogramm (EEG)	<input checked="" type="checkbox"/>	<input checked="" type="checkbox"/>
Elektroretinographie (ERG), Elektrookulographie (EOG), Visuell evozierte Potentiale (VEP)	<input checked="" type="checkbox"/>	<input type="checkbox"/>
Dialyse	<input checked="" type="checkbox"/>	<input checked="" type="checkbox"/>
Plasmapherese	<input checked="" type="checkbox"/>	<input checked="" type="checkbox"/>
Photopherese	<input checked="" type="checkbox"/>	<input type="checkbox"/>
Immunabsorption	<input checked="" type="checkbox"/>	<input checked="" type="checkbox"/>
LDL-Apherese	<input checked="" type="checkbox"/>	<input type="checkbox"/>
Stammzell-Apherese	<input checked="" type="checkbox"/>	<input type="checkbox"/>
Herz-Lungen-Unterstützungssysteme	<input checked="" type="checkbox"/>	<input checked="" type="checkbox"/>
Leber-Unterstützungssysteme	<input checked="" type="checkbox"/>	<input checked="" type="checkbox"/>
Intraoperative maschinelle Autotransfusion	<input checked="" type="checkbox"/>	<input checked="" type="checkbox"/>
Mikrobiologie	<input checked="" type="checkbox"/>	<input checked="" type="checkbox"/>
Zentrallabor	<input checked="" type="checkbox"/>	<input checked="" type="checkbox"/>
Strahlentherapie (Linearbeschleuniger)	<input checked="" type="checkbox"/>	<input checked="" type="checkbox"/>
Laser	<input checked="" type="checkbox"/>	<input checked="" type="checkbox"/>

## A-2.1.2 Therapeutische Möglichkeiten

Therapeutische Möglichkeiten	vorhanden
Allergologie	<input checked="" type="checkbox"/>
Ambulante Operationen	<input checked="" type="checkbox"/>
Bestrahlung	<input checked="" type="checkbox"/>
Bewegungsbad	<input checked="" type="checkbox"/>
Balneophysikalische Therapie	<input checked="" type="checkbox"/>
Chemotherapie	<input checked="" type="checkbox"/>
Diabetesbehandlung	<input checked="" type="checkbox"/>
Dialyse	<input checked="" type="checkbox"/>
Eigenblutspende	<input checked="" type="checkbox"/>
Einzelpsychotherapie	<input checked="" type="checkbox"/>
Ergotherapie	<input checked="" type="checkbox"/>
Ernährungsberatung	<input checked="" type="checkbox"/>
Fachübergreifende Behandlungen nach neuesten medizinischen Erkenntnissen	<input checked="" type="checkbox"/>
Gruppenpsychotherapie	<input checked="" type="checkbox"/>
Herzkatheter	<input checked="" type="checkbox"/>
Immunologie	<input checked="" type="checkbox"/>
Intensivmedizin	<input checked="" type="checkbox"/>
Intraperitoneale hypertherme Chemotherapie	<input checked="" type="checkbox"/>
Logopädie	<input checked="" type="checkbox"/>
Low Vision	<input checked="" type="checkbox"/>
Lymphdrainage	<input checked="" type="checkbox"/>
Massage	<input checked="" type="checkbox"/>
Nieren- und Leberersatzverfahren	<input checked="" type="checkbox"/>
Organtransplantationen	<input checked="" type="checkbox"/>
Orthoptik	<input checked="" type="checkbox"/>
Photodynamische Therapie	<input checked="" type="checkbox"/>
Physiotherapie	<input checked="" type="checkbox"/>
Physikalische Therapie	<input checked="" type="checkbox"/>
Psychoedukation	<input checked="" type="checkbox"/>
Rettungshubschrauber	<input checked="" type="checkbox"/>
Seelsorge	<input checked="" type="checkbox"/>
Schmerztherapie	<input checked="" type="checkbox"/>
Stammzelltransplantation	<input checked="" type="checkbox"/>
Stomatherapie	<input checked="" type="checkbox"/>
Tagesklinische Behandlung	<input checked="" type="checkbox"/>
Thrombolyse	<input checked="" type="checkbox"/>

## ***B-1 Fachabteilungsbezogene Struktur- und Leistungsdaten des Krankenhauses***

### **B-1.1-1.4 Fachabteilungsbezogene Struktur- und Leistungsdaten des Krankenhauses**

Medizinisches Leistungsspektrum, besondere Versorgungsschwerpunkte und weitere Leistungsangebote der Fachabteilungen

#### **0100 Klinik und Poliklinik für Innere Medizin I**

**Direktor:** Prof. Dr. Jürgen Schölmerich  
email: [juergen.schoelmerich@klinik.uni-regensburg.de](mailto:juergen.schoelmerich@klinik.uni-regensburg.de)

**Sekretariat:** Frau Dr. Gertrud Huber  
Tel.: (0941) 944-7001  
Fax: (0941) 944-7002  
Internet: [http://www.uni-regensburg.de/Fakultaeten/Medizin/Innere\\_1/index.htm](http://www.uni-regensburg.de/Fakultaeten/Medizin/Innere_1/index.htm)

#### **Medizinisches Leistungsspektrum**

Endokrinologie  
Gastroenterologie  
Hepatology  
Infektiologie  
Notfall- und Intensivmedizin  
Rheumatologie/Klinische Immunologie

#### **Besondere Versorgungsschwerpunkte**

Alle diagnostischen u. therapeutischen endoskopischen Verfahren inkl. Cholangioskopie  
Alle interventionellen sonographischen Verfahren inkl. Radiofrequenz-Thermoablation  
Ambulante Chemotherapie  
Chronisch entzündliche Darmerkrankungen  
Diabetesberatung  
Diabetsschulung  
Endokrine Funktionstest  
Gastroenterologische Funktionsdiagnostik  
Hepatitis B und C  
Intensivmedizinische Behandlung von Patienten mit Multiorganversagen und Sepsis  
Kontrastmittelgestützte Sonographie  
Lebertransplantation  
Pankreatitis  
Versorgung von HIV-Patienten und Spezialinfektionen  
Versorgung von Patienten mit Kollagenosen

#### **Weitere Leistungsangebote**

Abteilungsübergreifendes Ultraschallzentrum  
Abteilungsübergreifende Endoskopie  
Erprobung innovativer Therapiekonzepte im Rahmen klinischer Studien  
Interdisziplinäres Tumorboard

## **0300 Klinik und Poliklinik für Innere Medizin II**

**Direktor:** Prof. Dr. Günter Riegger

**Sekretariat:** Frau Corinna Karl

Tel.: (0941) 944-7201

Fax: (0941) 944-7202

email: [corinna.karl@klinik.uni-regensburg.de](mailto:corinna.karl@klinik.uni-regensburg.de)

Internet: [http://www.uni-regensburg.de/Fakultaeten/Medizin/Innere\\_2/index.htm](http://www.uni-regensburg.de/Fakultaeten/Medizin/Innere_2/index.htm)

### Medizinisches Leistungsspektrum

Kardiologie

Nephrologie

Pneumologie

Psychosomatische Medizin

Internistische Intensivmedizin

### Besondere Versorgungsschwerpunkte

Alle nicht-invasiven und invasiven kardiologischen Verfahren

Behandlung des akuten Herzinfarktes

Behandlung von Schockzuständen verschiedener Ursachen

Elektrophysiologie (EPU)

Koronarangiographie

Behandlung von entzündlichen Nierenerkrankungen

Dialyseverfahren

Nierentransplantation

Beatmungszentrum bei schwerem Lungenversagen

Chronisch-obstruktive Lungenerkrankung (COPD)

Pulmonale Hypertonie

Schlafbezogene Atemstörungen

Behandlung chronischer somatoformer Störungen

Krisenintervention psychischer Erkrankungen und körperlicher Ko-Morbidität

Psychotraumatologie bei körperlicher Erkrankung

### Weitere Leistungsangebote

Elektroanatomisches Mapping (CARTO-System)

Endoluminaler Ultraschall

Intravaskulärer Ultraschall (koronargefäße)

Myokardbiopsie

Radiofrequenzablation, Kryablation

Valvuloplastie

Verschluss ASD/PFO

Chronische Peritonealdialyse

Bronchoskopie

Bronchus-Stent-Implantationen

Gruppen-Familien-Körperpsychotherapie

Multimediale Adipositas-Langzeittherapie

Psychotherapeutisch-psychopharmakologische Komplexbehandlung

Hochfrequenzbeatmung

Nicht-invasive Beatmung

Extrakorporale Membranoxygenierung

Intraaortale Ballonpumpe

## **0500 Abteilung für Hämatologie und Internistische Onkologie**

**Leiter:** Prof. Dr. Reinhard Andreesen

**Sekretariat:** Frau Gertraud Geißler

Tel.: (0941) 944-5501

Fax: (0941) 944-5502

email: [Gertraud.Geissler@klinik.uni-regensburg.de](mailto:Gertraud.Geissler@klinik.uni-regensburg.de)

Internet: <http://www.uni-regensburg.de/Fakultaeten/Medizin/HaemOnko/index.htm>

### Medizinisches Leistungsspektrum

Gesamtes Gebiet der Hämatologie und Internistischen Onkologie

### Besondere Versorgungsschwerpunkte

Autologe und allogene Stammzelltransplantation

Behandlung akuter Leukosen

Chemotherapien bei allen malignen Systemerkrankungen und bei soliden Tumoren

Chemotherapie im Rahmen von multimodalen Therapiekonzepten

Präparation von Stammzellen

Therapie maligner Lymphome

Zytologische Diagnostik

### Weitere Leistungsangebote

Begleitende psychosoziale Betreuung

Brückenpflege für allogene transplantierte Patienten

Erprobung innovativer Therapiekonzepte im Rahmen klinischer Studien

## **1500 Klinik und Poliklinik für Chirurgie**

**Direktor:** Prof. Dr. Hans Jürgen Schlitt

**Sekretariat:** Frau Ingrid Hecker

Tel.: (0941) 944-6801

Fax: (0941) 944-6802

Email: [ingrid.hecker@klinik.uni-regensburg.de](mailto:ingrid.hecker@klinik.uni-regensburg.de)

Internet: <http://www.cgi.uni-regensburg.de/Klinik/Chirurgie/index.html>

### Medizinisches Leistungsspektrum

Allgemein- und Bauchchirurgie

Chirurgische Intensivmedizin

Endokrine Chirurgie

Gefäßchirurgie

Minimal-invasive Chirurgie

Onkologische Chirurgie (Tumorchirurgie)

Organtransplantationen

Besondere Versorgungsschwerpunkte

Entzündliche Darmerkrankungen  
"Fast-Track"-Chirurgie (schnellerer Kostenaufbau und schnellere Mobilisation)  
Gefäßchirurgische Endoprothetik  
Krebserkrankungen von Speiseröhre, Magen und Darm  
Krebserkrankungen der Leber- und des Gallengangsystems  
Leber-, Nieren und Pankreastransplantationen  
Metastasen Chirurgie, u. a . Leber und Peritoneum (Bauchfell)

Weitere Leistungsangebote

Interdisziplinäres Tumorboard  
Transplantationsnachsorge  
Tumornachsorge

**1600 Abteilung für Unfallchirurgie**

**Leiter:** Prof. Dr. Michael Nerlich

**Sekretariat:** Frau Helga Lautenschlager

Tel.: (0941) 944-6805

Fax: (0941) 944-6806

email: [Helga.Lautenschlager@Klinik.Uni-R.de](mailto:Helga.Lautenschlager@Klinik.Uni-R.de)

Internet: <http://www-cgi.uni-r.de/Klinik/Uch/uch/index.php>

Medizinisches Leistungsspektrum

Allgemeine Unfallchirurgie  
Polytrauma-Management

Besondere Versorgungsschwerpunkte

Endoprothetischer Gelenkersatz  
Minimalinvasive Osteosynthetik  
Moderne Osteosynthesetechniken  
Politraumaversorgung  
Wiederherstellungs-Chirurgie  
Wirbelsäulen- und Beckenchirurgie  
Wundversorgung

Weitere Leistungsangebote

BG-Sprechstunde  
Physiotherapie  
Telemedizin  
Unfallchirurgische Sprechstunde

## **1700 Klinik und Poliklinik für Neurochirurgie**

**Direktor:** Prof. Dr. Alexander Brawanski

**Sekretariat:** Frau Sonja Plodeck

Tel.: (0941) 944-9001

Fax: (0941) 944-9002

email: [Sonja.Plodeck@klinik.uni-regensburg.de](mailto:Sonja.Plodeck@klinik.uni-regensburg.de)

Internet: <http://www.uni-regensburg.de/Fakultaeten/Medizin/NCH/index.htm>

### Medizinisches Leistungsspektrum

Gesamtes Gebiet der Neurochirurgie mit Ausnahme der Epilepsiechirurgie

### Besondere Versorgungsschwerpunkte

Funktionelle Neurochirurgie

Neurochirurgische Intensivmedizin/-therapie

Neuroonkologie (Hirntumoren)

Pädiatrische Neurochirurgie

Schädelbasischirurgie

Spezielle neurochirurgische Schmerztherapie

Vaskuläre Neurochirurgie

Wirbelsäulenchirurgie

### Weitere Leistungsangebote

Computergesteuerte Neuronavigation

Elektrophysiologische Funktionsdiagnostik

Periphere Nerven Chirurgie

## **2100 Klinik und Poliklinik für Herz-, Thorax- und herznahe Gefäßchirurgie**

**Direktor:** Prof. Dr. Dietrich Birnbaum

**Sekretariat:** Frau Ursula Pecoroni-Schuler

Tel.: (0941) 944-9801

Fax: (0941) 944-9802

Internet: <http://www.uni-regensburg.de/Fakultaeten/Medizin/HTGCH/index.html>

### Medizinisches Leistungsspektrum

Gesamtes Gebiet der Herzchirurgie und der herznahen Gefäßchirurgie

### Besondere Versorgungsschwerpunkte

Herztransplantationen

Implantation von Schrittmachern und Defibrillatoren

Klappenerhaltende Eingriffe

Koronarrevaskularisationen, auch "off-pump"

Künstliche Systeme zur Herz- und Lungenunterstützung

Minimal-invasive Chirurgie (Klappen- und Lungenchirurgie)

Thorakale Aorten Chirurgie

Weitere Leistungsangebote

Schrittmacher- und Defibrillator-Kontrollen  
Transplantationsnachsorge

**2600 Klinik und Poliklinik für Hals-Nasen-Ohrenheilkunde**

**Direktor:** Prof. Dr. Jürgen Strutz

**Sekretariat:** Frau Margit Reif

Tel.: (0941) 944-9401

Fax: (0941) 944-9402

email: [margit.reif@klinik.uni-regensburg.de](mailto:margit.reif@klinik.uni-regensburg.de)

Internet: <http://www.uni-regensburg.de/Fakultaeten/Medizin/HNO/index.html>

Medizinisches Leistungsspektrum

Gesamtes Gebiet der operativen und nicht-operativen Hals-Nasen-Ohren-Heilkunde

Besondere Versorgungsschwerpunkte

Logopädie

Mund, Pharynx, Larynx, Traches und Hals

- Gesamte Tumorchirurgie des oberen Aerodigestivtraktes inkl. multimodaler Tumorthherapie
- Larynxchirurgie inkl. larynxerweiternder und larynxverengender Eingriffe
- Trachealchirurgie inkl. Plastiken, Einsatz von Stents
- Operationen von gut- und bösartigen Schilddrüsenerkrankungen

Nase und Gesicht

- Funktionell endoskopische endonasale Nasennebenhöhlenchirurgie
- Tränenwegschirurgie
- Funktionelle und plastische Gesichtschirurgie
- Rekonstruktionen nach Fazialisparese
- Operative Versorgung und rekonstruktive Chirurgie nach Frakturen, Verletzungen und nach Tumorentfernung

•

Ohr und Otobasis

- Rekonstruktive Chirurgie der Ohrmuschel
- Mikrochirurgie des Mittelohres
- Knochenverankerte Hörgeräte (BAHA)
- Cochlear-Implantation
- Chirurgie von extra- und intrakraniellen Glomustumoren

Phoniatrie und Pädaudiologie inkl. Abklärung von kindlichen Hörstörungen

Schädelbasischirurgie

Tinnitusbehandlung

Weitere Leistungsangebote

Hörgeräteversorgung

Phoniatrich-logopädische Frührehabilitation

## **2700 Klinik und Poliklinik für Augenheilkunde**

**Direktor:** Prof. Dr. Veit-Peter Gabel

email: [gabel@eye-regensburg.de](mailto:gabel@eye-regensburg.de)

**Sekretariat:** Frau Ch. Krieger, Frau B. Bachmeier

Tel.: (0941) 944-9201

Fax: (0941) 944-9202

Internet: <http://www.uni-regensburg.de/Fakultaeten/Medizin/Augenheilkunde/index.html>

### **Medizinisches Leistungsspektrum**

Gesamtes Gebiet der operativen und konservativen Therapie aller Gebiete der Augenheilkunde

### **Besondere Versorgungsschwerpunkte**

Diagnostik und Behandlung komplexer Erkrankungen des Auges

Glaukom (grüner Star)

Hornhauttransplantation

Katarakt (grauer Star)

Laseroperationen aller Art

Lidoperationen

Makulachirurgie

Operation bei Netzhautablösung (Ablatio retinae)

Operation (pars plana Vitrektomie) bei Glaskörperblutungen

Refraktive Chirurgie (Eingriffe zur Behandlung der Fehlsichtigkeit)

Verletzungs- und Wiederherstellungschirurgie

### **Weitere Leistungsangebote**

Photodynamische Therapie

## **Abteilung für Kinderophthalmologie, Strabismologie und Ophthalmogenetik**

**Leiterin:** Prof. Dr. Birgit Lorenz

email: [birgit.lorenz@klinik.uni-regensburg.de](mailto:birgit.lorenz@klinik.uni-regensburg.de)

**Sekretariat:** Frau Annemarie Graf, Frau Elisabeth Schneider, Frau Heike Haist

Tel.: (0941) 944-9219

Fax: (0941) 944-9216

Internet: <http://www.uni-regensburg.de/Fakultaeten/Medizin/Paedopht/index.htm> und <http://www.paedeye.de>

### **Medizinisches Leistungsspektrum**

Operative und konservative Therapie von kindlichen Augenerkrankungen, operative und konservative Strabologie, Neuroophthalmologie, Ophthalmogenetik

Besondere Versorgungsschwerpunkte

Diagnostik und operative und konservative Behandlung komplexer Augenbewegungsstörungen einschließlich Ptosis  
Diagnostik und Therapie von Augenveränderungen bei Frühgeborenen  
Elektrophysiologie und Psychophysik  
Genotypisierung erblicher Augenerkrankungen  
Kindliches Glaukom (grüner Star)  
Kindliche Katarakt (grauer Star)  
Optische Rehabilitation  
Orbitale Tumore  
Telemedizinisches Frühgeborenencreening

Weitere Leistungsangebote

Botulinumtoxininjektion bei okulären Dystonien  
Humangenetische Beratung erblicher Augenerkrankungen

**3200 Abteilung für Nuklearmedizin**

**Leiter:** Prof. Dr. Christoph Eilles

**Sekretariat:** Frau Sonja Furtner

Tel.: (0941) 944-7501

Fax: (0941) 944-7502

email: [sonja.furtner@klinik.uni-regensburg.de](mailto:sonja.furtner@klinik.uni-regensburg.de)

Internet: <http://www.uni-regensburg.de/Fakultaeten/Medizin/Nuklearmedizin/nucindex.htm>

Medizinisches Leistungsspektrum

Gesamtes Gebiet der diagnostischen und therapeutischen Nuklearmedizin

Besondere Versorgungsschwerpunkte

Diagnostik und Therapie gut- und bösartiger Schilddrüsenerkrankungen  
Entzündungslokalisation  
Herzdiagnostik  
Positronen-Emissions-Tomographie (PET)  
Radioimmuntherapie  
Schilddrüsen/Nebenschilddrüsen-Diagnostik  
Skelett- und Knochenmarks-Szintigraphie  
Tumordiagnostik und -lokalisierung

Weitere Leistungsangebote

Radiosynoviorthese (Lokalbehandlung chronisch entzündlicher Gelenkerkrankungen)

### **3300 Klinik und Poliklinik für Strahlentherapie**

**Direktor:** Prof. Dr. Oliver Kölbl

**Sekretariat:** Frau Sandra Schneider

Tel.: (0941) 944-7601

Fax: (0941) 944-7602

email: [sandra.schneider@klinik.uni-regensburg.de](mailto:sandra.schneider@klinik.uni-regensburg.de)

Internet: <http://www.uni-regensburg.de/Fakultaeten/Medizin/Strahlentherapie/index.html>

#### Medizinisches Leistungsspektrum

Alleinige Radiotherapie und kombinierte Radio-Chemotherapie aller malignen und benignen Erkrankungen

#### Besondere Versorgungsschwerpunkte

Bestrahlung gynäkologischer, urologischer, gastrointestinaler Tumore und Tumore im HNO-Bereich, sowie Neurocranium und kindliche Tumore  
Zertifiziertes Mitglied im Brustzentrum Regensburg

#### Weitere Leistungsangebote

Chemotherapie

Ganzkörperbestrahlung

Hochkonformale Radiotherapie maligner Erkrankungen

Intensitätsmodulierte Radiotherapie und inverse Bestrahlungsplanung

Radiotherapie benigner Erkrankungen

Stereotaktische fraktionierte Einzeit-Radiotherapie von Tumoren

### **3400 Klinik und Poliklinik für Dermatologie**

**Direktor:** Prof. Dr. Michael Landthaler

**Sekretariat:** Frau Uschi Ertl

Tel.: (0941) 944-9601

Fax: (0941) 944-9602

email: [Uschi.Ertl@klinik.uni-regensburg.de](mailto:Uschi.Ertl@klinik.uni-regensburg.de)

Internet: <http://www.uni-regensburg.de/Fakultaeten/Medizin/Dermatologie/d.htm>

#### Medizinisches Leistungsspektrum

Gesamtes Gebiet der Dermatologie und der dermatologischen Operationen

### Besondere Versorgungsschwerpunkte

Diagnostik bei Photodermatosen und lichtaggravierten Hauterkrankungen  
Entfernung exogener Chromophore (z.B. Tätowierungen)  
Epilationslaserbehandlung und ablativ Laserverfahren  
Hyposensibilisierungsbehandlung bei Hymenopterenallergien (Bienen- und Wespenallergien); allergologische Provokations- und Ausweichtestungen bei Analgetika-, Antibiotika- und Lokalanästhetikaallergien  
Lasertherapie von vaskulären Malformationen, Neoplasien und Gefäßektasien  
Lichttherapie bei Psoriasis und Neurodermitis  
Medikamentöse Chemotherapie bei metastasiertem malignen Melanom  
Operative Behandlung der Hyperhidrosis axillaris  
Operative Therapie kongenitaler Nävuszellnävus  
Operative Behandlung von Patienten mit Akne inversa  
Operative Behandlung von Patienten mit Tumoren der Haut  
Photochemotherapie und Chemotherapie bzw. medikamentöse Therapie kutaner Lymphome  
Photodynamische Tumorthherapie  
Rhinophymchirurgie  
Tumornachsorgesprechstunde bei Patienten mit Tumoren der Haut  
Versorgung/Management chronischer Wunden und venös bedingter Unterschenkelgeschwüre (Ulcus cruris)

### Weitere Leistungsangebote

Andrologische Diagnostik  
Dermatohistologisches und immunhistochemisches Labor  
Mykologisches und Trichologisches Labor

## **3500 Klinik und Poliklinik für Mund-, Kiefer- und Gesichtschirurgie**

**Direktor:** Prof. Dr. Dr. Torsten E. Reichert  
email: [torsten.reichert@klinik.uni-regensburg.de](mailto:torsten.reichert@klinik.uni-regensburg.de)

**Sekretariat:** Frau Isolde Rübling  
Tel.: (0941) 944-6301  
Fax: (0941) 944-6302  
email: [ruebling@rkmkgw1.ngate.uni-regensburg.de](mailto:ruebling@rkmkgw1.ngate.uni-regensburg.de)  
Internet: [http://www.uni-regensburg.de/Fakultaeten/Medizin/Mund\\_Kiefer\\_Gesichtschirurgie/index.html](http://www.uni-regensburg.de/Fakultaeten/Medizin/Mund_Kiefer_Gesichtschirurgie/index.html)

### Medizinisches Leistungsspektrum

Gesamtes Gebiet der Mund-Kiefer-Gesichts-Chirurgie

Besondere Versorgungsschwerpunkte

Dentoalveoläre Chirurgie  
Dysgnatie-Chirurgie  
Gesichts- und Schädeltraumatologie  
Implantologie  
Kiefergelenk-Chirurgie  
Lippen-Kiefer-Gaumen-Spalten  
Mundhöhlenkarzinome  
Nasennebenhöhlen-Chirurgie  
Rekonstruktive und ästhetische Gesichtschirurgie

Weitere Leistungsangebote

Faltentherapie  
Laser-Chirurgie  
Narbenkorrektur  
Operative Behandlung dentogener Entzündungen  
Schmerztherapie bei Gesichtsschmerz

**3600 Klinik für Anästhesiologie**

**Direktor:** Prof. Dr. Kai Taeger

**Sekretariat:** Herr Stefan Fleischer

Tel.: (0941) 944-7801

Fax: (0941) 944-7802

email: [stefan.fleischer@klinik.uni-regensburg.de](mailto:stefan.fleischer@klinik.uni-regensburg.de)

Internet: <http://www.uni-regensburg.de/Fakultaeten/Medizin/Anaesthesiologie/index.htm>

Medizinisches Leistungsspektrum

Gesamtes Gebiet der Anästhesie  
Interdisziplinäre und operative Intensivmedizin  
Notfallmedizin  
Schmerztherapie

Besondere Versorgungsschwerpunkte

Behandlung polytraumatisierter Patienten  
Lungenersatzverfahren und Beatmungsentwöhnung  
Multiorganversagen

Weitere Leistungsangebote

Intraoperative maschinelle Autotransfusion (MAT, "Cell-Saver")  
Transport von Notfall- und Intensivpatienten

## **Institut für Röntgendiagnostik**

**Direktor:** Prof. Dr. Stefan Feuerbach

**Sekretariat:** Frau Silvia Biersack

Tel.: (0941) 944-7401

Fax: (0941) 944-7402

email: [silvia.biersack@klinik.uni-regensburg.de](mailto:silvia.biersack@klinik.uni-regensburg.de)

Internet: <http://www.uni-regensburg.de/Fakultaeten/Medizin/Radiologie/index.htm>

### Medizinisches Leistungsspektrum

Alle Verfahren der radiologischen Diagnostik und der interventionellen Radiologie

### Besondere Versorgungsschwerpunkte

Gesamtes Spektrum der interventionellen Radiologie, u. a.

- die Wiedereröffnung von Gefäßverschlüssen und -einengungen im arteriellen und venösen System,
- die perkutane Drainage von Abszessen, symptomatischen Zysten, Lymphocelen oder andere Flüssigkeitsansammlungen,
- die transarterielle Tumorembolisation durch Gefäßverschluß mit unterschiedlichen Materialien und der direkten Einbringung von Zytostatika,
- die Wiedereröffnung tumorbedingter Verschlüsse der Gallengänge und Versorgung mit Gallengangsprothesen,
- die transarterielle Ausschaltung von Gefäßaussackungen (Aneurysma) in der thorakalen- und Bauchaorta, den Beckenarterien und den Hirngefäßen und
- schließt auch perkutane Biopsien ein, da die Radiologie über alle bildgebenden Verfahren wie CT, MR, Ultraschall und Durchleuchtung verfügt, mit denen der Zielort der Punktion erreicht werden kann
- perkutane Nekrosektomie unter Durchleuchtung mit/ohne endoskopische Kontrolle bei der akuten Pankreatitis.

Gesamtes Spektrum der Gefäßdiagnostik incl. MR-Angiographie aller Gefäßprovinzen  
Konventionelle Diagnostik des Thorax und des Skelettsystems mit deutlicher Reduktion der applizierten Strahlendosis durch den Einsatz von Flachbilddetektoren

MR-Dünndarmuntersuchungen bei chronisch entzündlichen Darmerkrankungen (CED)

### Weitere Leistungsangebote

Abszeßdrainagen

Alle Gefäßinterventionen

Biopsien

Chemoembolisation

MR-Angiographie

**Institut für Klinische Chemie und Laboratoriumsmedizin**

**Direktor:** Prof. Dr. G. Schmitz

email: [gerd.schmitz@klinik.uni-regensburg.de](mailto:gerd.schmitz@klinik.uni-regensburg.de)

**Sekretariat:** Frau Gilda Schuster

Tel.: (0941) 944-6201

Fax: (0941) 944-6202

Internet: [http://www.uni-regensburg.de/Fakultaeten/Medizin/Klinische\\_Chemie/index.htm](http://www.uni-regensburg.de/Fakultaeten/Medizin/Klinische_Chemie/index.htm)

**Medizinisches Leistungsspektrum**

Gesamtes Gebiet der Klinischen Chemie und Laboratoriumsmedizin

Im Bereich Transfusionsmedizin alle gängigen Aphereseverfahren, Herstellung von Blutprodukten, inkl. Eigenblutspende

**Besondere Versorgungsschwerpunkte**

Abklärung von Lipidstoffwechselstörungen (Massenspektrometrie, Isotachophorese)

Durchflußzytometrie: Immunphänotypisierung (u. a. von Leukämien und Lymphomen) und zelluläre Funktionsdiagnostik

Molekulargenetische Analyse seltener Stoffwechselerkrankungen

Stammzelltherapie (Blutstammzellzubereitungen, HLA-Typisierung) und andere therapeutische Verfahren der Transfusionsmedizin (Photopherese, LDL-Apherese, Immunadsorption)

**Weitere Leistungsangebote**

Abklärung einer thrombozytären Dysfunktion

## B-1.5 Top-10 DRG (nach absoluter Fallzahl und Gesamteffektivgewicht) der Fachabteilung im Berichtsjahr

### 0100 Klinik und Poliklinik für Innere Medizin I

Rang	DRG (dreistellig)	Text (TOP 10 DRG nach Häufigkeit)	Fallzahl
1.	H61	Krebserkrankung der Leber, Gallenwege oder Bauchspeicheldrüse	199
2.	G47	Sonstige Magenspiegelung bei schweren Krankheiten der Verdauungsorgane	190
3.	G48	Dickdarmspiegelung	169
4.	G60	Krebserkrankung der Verdauungsorgane	163
5.	H63	Sonstige Krankheiten der Leber, jedoch kein Krebs und keine Leberzirrhose (z. B. Leberversagen, Virushepatitis)	159
6.	I66	Sonstige Krankheiten des Bindegewebes (z. B. nicht-bakterielle, autoimmune Muskel- oder Gelenkentzündungen)	137
7.	H41	Aufwendige Behandlung der Bauchspeicheldrüse und/oder der Gallenwege mittels einer Spiegelung (= ERCP)	125
8.	H42	Sonstige Behandlung von Bauchspeicheldrüse und/oder Gallenwege mittels einer Spiegelung (= ERCP)	124
9.	G50	Magenspiegelung bei nicht schweren Krankheiten der Verdauungsorgane	108
10.	H60	Leberschrumpfung mit Zerstörung von Leberzellen und knotigem Umbau (= Leberzirrhose) durch giftige Einflüsse (z. B. durch Alkohol oder Gallenrückstau) oder alkoholische Leberentzündung (= alkoholische Hepatitis)	100

Rang	DRG (dreistellig)	Text (TOP 10 DRG nach Relativgewichten)	Gesamteffektivgewicht
1.	A11	Langzeitbeatmung über 263 und unter 480 Stunden	339,490
2.	G47	Sonstige Magenspiegelung bei schweren Krankheiten der Verdauungsorgane	191,324
3.	A10	Langzeitbeatmung über 479 und unter 720 Stunden	189,229
4.	A12	Langzeitbeatmung über 143 und unter 264 Stunden	188,915
5.	H61	Krebserkrankung der Leber, Gallenwege oder Bauchspeicheldrüse	154,574
6.	H41	Aufwendige Behandlung der Bauchspeicheldrüse und/oder der Gallenwege mittels einer Spiegelung (= ERCP)	151,220
7.	I66	Sonstige Krankheiten des Bindegewebes (z. B. nicht-bakterielle, autoimmune Muskel- oder Gelenkentzündungen)	127,774
8.	A09	Langzeitbeatmung über 719 und unter 960 Stunden	126,298
9.	G48	Dickdarmspiegelung	111,419
10.	A08	Langzeitbeatmung über 959 und unter 1200 Stunden	107,674

### 0300 Klinik und Poliklinik für Innere Medizin II

Rang	DRG (dreistellig)	Text (TOP 10 DRG nach Häufigkeit)	Fallzahl
1.	F43	Eindringende Untersuchung (z. B. Herzkatheter) bei Krankheiten, die nicht die Herzkranzgefäße betreffen	1028
2.	F15	Aufdehnung von verengten Herzkranzgefäßen und/oder Einsetzen einer Gefäßstütze mittels Herzkatheters bei Patienten ohne akuten Herzinfarkt	438
3.	F10	Aufdehnung von verengten Herzkranzgefäßen mittels Herzkatheter bei akutem Herzinfarkt	224
4.	E63	Atemstillstandsphasen (Apnoe) im Schlaf	223
5.	F71	Leichte oder mittlere Herzrhythmusstörung oder Reizleitungsstörung des Herzmuskels	220
6.	F27	Behandlung von Herzrhythmusstörungen durch Ausschaltung der Herzstrukturen, die die Rhythmusstörung verursachen, über einen Herzkatheter	196
7.	F62	Herzschwäche (= Herzinsuffizienz) oder Kreislaufkollaps	192
8.	F44	Eindringende Untersuchung (z. B. Herzkatheter) bei Verschlusskrankheiten der Herzkranzgefäße	120
9.	L60	Einschränkung bis Versagen der Nierenfunktion (= Niereninsuffizienz)	112
10.	F75	Sonstige Krankheiten des Kreislaufsystems (z. B. Herzschwäche durch Aussackung einer / beider Herzkammern (= dilatative Kardiomyopathie)	77

Rang	DRG (dreistellig)	Text (TOP 10 DRG nach Relativgewichten)	Gesamteffektivgewicht
1.	F43	Eindringende Untersuchung (z. B. Herzkatheter) bei Krankheiten, die nicht die Herzkranzgefäße betreffen	852,575
2.	F15	Aufdehnung von verengten Herzkranzgefäßen und/oder Einsetzen einer Gefäßstütze mittels Herzkatheters bei Patienten ohne akuten Herzinfarkt	485,136
3.	A11	Langzeitbeatmung über 263 und unter 480 Stunden	393,527
4.	F10	Aufdehnung von verengten Herzkranzgefäßen mittels Herzkatheter bei akutem Herzinfarkt	335,355
5.	A17	Nierentransplantation	306,563
6.	F27	Behandlung von Herzrhythmusstörungen durch Ausschaltung der Herzstrukturen, die die Rhythmusstörung verursachen, über einen Herzkatheter	299,174
7.	A12	Langzeitbeatmung über 143 und unter 264 Stunden	278,511
8.	F62	Herzschwäche (= Herzinsuffizienz) oder Kreislaufkollaps	197,119
9.	A10	Langzeitbeatmung über 479 und unter 720 Stunden	192,064
10.	F23	Einpflanzen eines automatisch arbeitenden Herzschrittmachers (= Kardioverter/Defibrillator, AICD) zur Unterbindung von Herzrhythmusstörungen, komplettes System, Einkammerstimulation	171,773

### 0500 Abteilung für Hämatologie und Internistische Onkologie

Rang	DRG (dreistellig)	Text (TOP 10 DRG nach Häufigkeit)	Fallzahl
1.	R61	Lymphknotenschwellung oder gemäßigter Blutkrebs (=nicht akute Leukämie)	377
2.	R60	Akuter Blutkrebs (= Akute Leukämie)	137
3.	I65	Bindegewebskrebs, einschließlich Bruch eines erkrankten Knochens ohne Gewalteinwirkung	107
4.	A15	Knochenmarktransplantation / Stammzelltransfusion, autogen (Übertragung von körpereigene Zellen, Spender = Empfänger),	71
5.	A42	Stammzellentnahme bei Eigenspender	65
6.	M60	Krebserkrankungen der männlichen Geschlechtsorgane	47
7.	A04	Knochenmarktransplantation / Stammzelltransfusion, allogene [Verpflanzung von menschlichem Gewebe von einem anderen menschlichen Spender]	46
8.	G60	Krebserkrankung der Verdauungsorgane	39
9.	R03	Sonstigen Operationen bei Lymphknotenkrebs (= Lymphom) oder Blutkrebs (= Leukämie)	38
10.	T64	Sonstige übertragbare oder durch Parasiten hervorgerufene Krankheiten	34

Rang	DRG (dreistellig)	Text (TOP 10 DRG nach Relativgewichten)	Gesamteffektivgewicht
1.	A04	Knochenmarktransplantation / Stammzelltransfusion, allogene [Verpflanzung von menschlichem Gewebe von einem anderen menschlichen Spender]	1143,152
2.	R60	Akuter Blutkrebs (= Akute Leukämie)	637,528
3.	A15	Knochenmarktransplantation / Stammzelltransfusion, autogen (Übertragung von körpereigene Zellen, Spender = Empfänger),	546,260
4.	R61	Lymphknotenschwellung oder gemäßigter Blutkrebs (= nicht akute Leukämie)	470,643
5.	A42	Stammzellentnahme bei Eigenspender	228,674
6.	I65	Bindegewebskrebs, einschließlich Bruch eines erkrankten Knochens ohne Gewalteinwirkung	118,350
7.	R01	Große Operationen (z. B. Entfernung mehrerer Lymphknoten oder der Milz) bei Lymphknotenkrebs oder Blutkrebs (= Leukämie),	93,962
8.	R03	Sonstigen Operationen bei Lymphknotenkrebs (= Lymphom) oder Blutkrebs (= Leukämie)	86,672
9.	T64	Sonstige übertragbare oder durch Parasiten hervorgerufene Krankheiten	37,575
10.	M60	Krebserkrankungen der männlichen Geschlechtsorgane	37,233

**1500 Klinik und Poliklinik für Chirurgie**

Rang	DRG (dreistellig)	Text (TOP 10 DRG nach Häufigkeit)	Fallzahl
1.	F14	Operationen an Blutgefäßen ohne Herz-Lungen-Maschine, jedoch nicht: große Wiederherstellungsoperationen	357
2.	F08	Große Operationen an Blutgefäßen ohne Herz-Lungen-Maschine (z. B. Operationen an der Bauchschlagader oder sonstigen großen Schlagadern)	302
3.	B04	Operationen an den Halsgefäßen (z. B. Operationen bei Verengung der Halsschlagader)	291
4.	G02	Große Operationen an Dünn- und/oder Dickdarm	246
5.	H01	Operationen an Bauchspeicheldrüse und/oder Leber unter Anlage einer Blutumgehung der Leberstrombahn	170
6.	F65	Erkrankung der Blutgefäße an Armen oder Beinen	110
7.	G03	Operationen an Magen, Speiseröhre und/oder Zwölffingerdarm (z. B. Gewebeprobeentnahmen)	103
8.	G01	Teilentfernung des Enddarms	101
9.	G11	Sonstige Operation am After bzw. an der Austrittsöffnung des Darmes	95
10.	F20	Unterbinden oder Entfernen von Vene (z. B. Krampfadern)	88

Rang	DRG (dreistellig)	Text (TOP 10 DRG nach Relativgewichten)	Gesamteffektivgewicht
1.	F08	Große Operationen an Blutgefäßen ohne Herz-Lungen-Maschine (z. B. Operationen an der Bauchschlagader oder sonstigen großen Schlagadern)	1001,112
2.	G02	Große Operationen an Dünn- und/oder Dickdarm	703,947
3.	H01	Operationen an Bauchspeicheldrüse und/oder Leber unter Anlage einer Blutumgehung der Leberstrombahn	616,335
4.	A01	Lebertransplantation	520,088
5.	F14	Operationen an Blutgefäßen ohne Herz-Lungen-Maschine, jedoch nicht: große Wiederherstellungsoperationen	502,872
6.	B04	Operationen an den Halsgefäßen (z. B. Operationen bei Verengung der Halsschlagader)	482,190
7.	G01	Teilentfernung des Enddarms	373,899
8.	G03	Operationen an Magen, Speiseröhre und/oder Zwölffingerdarm (z. B. Gewebeprobeentnahmen)	334,400
9.	A11	Langzeitbeatmung über 263 und unter 480 Stunden	288,779
10.	A12	Langzeitbeatmung über 143 und unter 264 Stunden	278,716

**1600 Abteilung für Unfallchirurgie**

Rang	DRG (dreistellig)	Text (TOP 10 DRG nach Häufigkeit)	Fallzahl
1.	I13	Operationen am Oberarm, am Schienbein, am Wadenbein und/oder am Sprunggelenk	185
2.	I32	Aufwendige Operationen an Handgelenk und/oder Hand	177
3.	I23	Operation zur Entfernung von Schrauben und/oder Platten an sonstigen Körperregionen, jedoch nicht an Hüfte und/oder Oberschenkel	120
4.	I16	Sonstige Operationen am Schultergelenk (z. B. Schlüssellochoperation am Dach des Schultergelenks)	112
5.	B80	Sonstige Kopfverletzungen (z. B. Gehirnerschütterung)	87
6.	I03	Operationen am Hüftgelenk (z. B. Hüftgelenkersatz oder Wiederholungsoperationen an der Hüfte bei Hüftgelenkverschleiß oder Oberschenkelhalsbruch)	87
7.	I18	Sonstige Operationen an Kniegelenk, Ellenbogengelenk und/oder Unterarm	76
8.	I08	Sonstige Operationen an Hüftgelenk und/oder Oberschenkel (z. B. geschlossene Knochen-Wiederausrichtung bei Brüchen)	71
9.	I26	Sonstige Operationen an Handgelenk und/oder Hand	71
10.	I27	Operationen am Weichteilgewebe (z. B. an Gelenkbändern und Sehnen sowie an Schleimbeuteln)	68

Rang	DRG (dreistellig)	Text (TOP 10 DRG nach Relativgewichten)	Gesamteffektivgewicht
1.	I13	Operationen am Oberarm, am Schienbein, am Wadenbein und/oder am Sprunggelenk	271,135
2.	W01	Kombinations- und Schwereverletzung (= Polytrauma) mit maschineller Beatmung oder Schädelöffnung	246,546
3.	I03	Operationen am Hüftgelenk (z. B. Hüftgelenkersatz oder Wiederholungsoperationen an der Hüfte bei Hüftgelenkverschleiß oder Oberschenkelhalsbruch)	231,134
4.	I02	Gewebe- und/oder Hauttransplantation	152,888
5.	I09	Operative Verbindung von Wirbelkörpern	143,331
6.	I08	Sonstige Operationen an Hüftgelenk und/oder Oberschenkel (z. B. geschlossene Knochen-Wiederausrichtung bei Brüchen)	139,54
7.	I32	Aufwendige Operationen an Handgelenk und/oder Hand	136,436
8.	I04	Ersatz des Kniegelenks oder operative Wiedervereinigung abgerissener Körperteile (Replantation)	134,182
9.	I16	Sonstige Operationen am Schultergelenk (z. B. Schlüssellochoperation am Dach des Schultergelenks)	93,124
10.	I10	Sonstige Operationen an der Wirbelsäule (z. B. Bandscheibenoperation)	77,225

### 1700 Klinik und Poliklinik für Neurochirurgie

Rang	DRG (dreistellig)	Text (TOP 10 DRG nach Häufigkeit)	Fallzahl
1.	B02	Eröffnung des Schädels	418
2.	I10	Sonstige Operationen an der Wirbelsäule (z. B. Bandscheibenoperation)	374
3.	I68	Nicht operativ behandelte Krankheiten oder Verletzungen im Wirbelsäulenbereich (z. B. Lenden- und Kreuzschmerzen)	228
4.	I09	Operative Verbindung von Wirbelkörpern	104
5.	B03	Operationen an Wirbelsäule und/oder Rückenmark	59
6.	B70	Schlaganfall	55
7.	B66	Krebserkrankung oder gutartiger Geschwulst des Gehirns, Rückenmarks oder sonstiger Nerven	44
8.	B81	Sonstige Krankheiten des Nervensystems (z. B. Stürze unklarer Ursache, Sprachstörungen, Störung der Bewegungsabläufe etc.)	38
9.	A11	Langzeitbeatmung über 263 und unter 480 Stunden	30
10.	B71	Krankheiten der Hirnnerven oder Nervenkrankheiten außerhalb des Gehirns und Rückenmarks	26

Rang	DRG (dreistellig)	Text (TOP 10 DRG nach Relativgewichten)	Gesamteffektivgewicht
1.	B02	Eröffnung des Schädels	1281,801
2.	I10	Sonstige Operationen an der Wirbelsäule (z. B. Bandscheibenoperation)	559,807
3.	I09	Operative Verbindung von Wirbelkörpern	300,858
4.	A10	Langzeitbeatmung über 479 und unter 720 Stunden	243,393
5.	A11	Langzeitbeatmung über 263 und unter 480 Stunden	234,747
6.	I68	Nicht operativ behandelte Krankheiten oder Verletzungen im Wirbelsäulenbereich (z. B. Lenden- und Kreuzschmerzen)	137,484
7.	A12	Langzeitbeatmung über 143 und unter 264 Stunden	114,910
8.	B03	Operationen an Wirbelsäule und/oder Rückenmark	112,381
9.	A13	Langzeitbeatmung über 95 und unter 144 Stunden	72,985
10.	A06	Langzeitbeatmung über 1799 Stunden	47,377

**2100 Klinik und Poliklinik für Herz-, Thorax- und herznahe Gefäßchirurgie**

Rang	DRG (dreistellig)	Text (TOP 10 DRG nach Häufigkeit)	Fallzahl
1.	F06	Operation an den Herzkranzgefäßen mit Anlage einer Gefäßumgehung (= Bypass) ohne Herzkatheteruntersuchung	400
2.	F04	Operation an den Herzklappen mit Herz-Lungen-Maschine ohne Herzkatheteruntersuchung	191
3.	F05	Operation an den Herzkranzgefäßen mit Anlage einer Gefäßumgehung (= Bypass) mit Herzkatheteruntersuchung	139
4.	E01	Große Operationen am Brustkorb (z. B. bei Lungenkrebs)	112
5.	F07	Sonstige Operationen an Herz und/oder Blutgefäßen mit Herz-Lungen-Maschine (z. B. bei Herzklappenschäden)	47
6.	F03	Operation an den Herzklappen mit Herz-Lungen-Maschine und Herzkatheteruntersuchung	45
7.	A12	Langzeitbeatmung über 143 und unter 264 Stunden	38
8.	Z63	Sonstige Nachbehandlung	35
9.	F43	Eindringende Untersuchung (z. B. Herzkatheter) bei Krankheiten, die nicht die Herzkranzgefäße betreffen	24
10.	F02	Wechsel eines automatisch arbeitenden Herzschrittmachers (= Kardioverter/Defibrillator, AICD) zur Unterbindung von Herzrhythmusstörungen	22

Rang	DRG (dreistellig)	Text (TOP 10 DRG nach Relativgewichten)	Gesamteffektivgewicht
1.	F06	Operation an den Herzkranzgefäßen mit Anlage einer Gefäßumgehung (= Bypass) ohne Herzkatheteruntersuchung	1605,725
2.	F04	Operation an den Herzklappen mit Herz-Lungen-Maschine ohne Herzkatheteruntersuchung	1008,176
3.	F05	Operation an den Herzkranzgefäßen mit Anlage einer Gefäßumgehung (= Bypass) mit Herzkatheteruntersuchung	676,778
4.	F03	Operation an den Herzklappen mit Herz-Lungen-Maschine und Herzkatheteruntersuchung	282,911
5.	E01	Große Operationen am Brustkorb (z. B. bei Lungenkrebs)	282,195
6.	A12	Langzeitbeatmung über 143 und unter 264 Stunden	250,880
7.	F07	Sonstige Operationen an Herz und/oder Blutgefäßen mit Herz-Lungen-Maschine (z. B. bei Herzklappenschäden)	217,941
8.	A11	Langzeitbeatmung über 263 und unter 480 Stunden	202,377
9.	A09	Langzeitbeatmung über 719 und unter 960 Stunden	169,402
10.	A05	Herztransplantation	127,528

**2600 Klinik und Poliklinik für Hals-Nasen-Ohrenheilkunde**

Rang	DRG (dreistellig)	Text (TOP 10 DRG nach Häufigkeit)	Fallzahl
1.	D06	Operationen an Nasennebenhöhlen, Warzenfortsatz und/oder aufwändige Operationen am Mittelohr	494
2.	D09	Verschiedene Operationen an Ohr, Nase, Mund und/oder Hals	484
3.	D10	Verschiedene Operationen an der Nase	199
4.	D66	Sonstige Krankheiten an Ohr, Nase, Mund oder Hals (z. B. Hörsturz, Tinnitus)	186
5.	D11	Entfernung der Gaumenmandeln	176
6.	D02	Große Operationen an Kopf und/oder Hals	120
7.	D60	Ohren-, Nasen-, Mund- oder Halskrebs	89
8.	D62	Nasenbluten	82
9.	D68	Krankheiten an Ohr, Nase, Mund oder Hals, ein Behandlungstag	78
10.	D14	Operationen bei Krankheiten des Ohres, der Nase, des Mundes oder des Halses, ein Behandlungstag	76

Rang	DRG (dreistellig)	Text (TOP 10 DRG nach Relativgewichten)	Gesamt- effektiv- gewicht
1.	D06	Operationen an Nasennebenhöhlen, Warzenfortsatz und/oder aufwändige Operationen am Mittelohr	444,705
2.	D09	Verschiedene Operationen an Ohr, Nase, Mund und/oder Hals	365,479
3.	D02	Große Operationen an Kopf und/oder Hals	310,740
4.	D01	elektronische Prothese zur Korrektur der Innenohrschwerhörigkeit	162,435
5.	D10	Verschiedene Operationen an der Nase	159,854
6.	D11	Entfernung der Gaumenmandeln	129,368
7.	D66	Sonstige Krankheiten an Ohr, Nase, Mund oder Hals (z. B. Hörsturz, Tinnitus)	108,644
8.	R02	Große Operationen bei sonstigen Blutkreberkrankungen (z. B. bei Lymphknotenkrebs im Hals und Kopfbereich), soliden Kreberkrankungen oder gutartiger Geschwulst	89,972
9.	D05	Entfernung der Speicheldrüsen	88,114
10.	E02	Sonstige Operationen an den Atmungsorganen (z. B. Spiegelung/Gewebeprobeentnahme an der Lunge)	78,233

## 2700 Klinik und Poliklinik für Augenheilkunde

Rang	DRG (dreistellig)	Text (TOP 10 DRG nach Häufigkeit)	Fallzahl
1.	C03	Operationen an der Netzhaut mit Entfernung des Glaskörpers	631
2.	C08	Kapselerhaltende Entfernung der Augenlinse	428
3.	C64	Grüner Star (= Glaukom), grauer Star (= Katarakt) oder Krankheiten des Augenlides	237
4.	C15	Sonstige Operationen an der Netzhaut	156
5.	C62	Blutansammlung in der vorderen Augenkammer oder sonstige ohne Operation behandelte Augenverletzungen	121
6.	C61	Krankheiten des Sehnervs oder der Blutgefäße des Auges	113
7.	C07	Sonstige Operationen bei grünem Star (= Glaukom)	108
8.	C06	Aufwändige Operationen bei grünem Star (= Glaukom)	103
9.	C14	Sonstige Operationen am Auge	91
10.	C63	Sonstige Krankheiten des Auges (z. B. Gerstenkorn)	87

Rang	DRG (dreistellig)	Text (TOP 10 DRG nach Relativgewichten)	Gesamt- effektiv- gewicht
1.	C03	Operationen an der Netzhaut mit Entfernung des Glaskörpers	761,083
2.	C08	Kapselerhaltende Entfernung der Augenlinse	195,925
3.	C15	Sonstige Operationen an der Netzhaut	127,839
4.	C06	Aufwändige Operationen bei grünem Star (= Glaukom)	98,279
5.	C01	Operationen bei Augenverletzungen	81,949
6.	C07	Sonstige Operationen bei grünem Star (= Glaukom)	72,598
7.	C61	Krankheiten des Sehnervs oder der Blutgefäße des Auges	70,310
8.	C14	Sonstige Operationen am Auge	62,306
9.	C04	Große Operationen an der Hornhaut, Lederhaut und/oder Bindehaut des Auges	57,369
10.	C64	Grüner Star (= Glaukom), grauer Star (= Katarakt) oder Krankheiten des Augenlides	50,734

**Abteilung für Pädiatrische Ophthalmologie, Strabismologie und Ophthalmogenetik**

Rang	DRG (dreistellig)	Text (TOP 10 DRG nach Häufigkeit)	Fallzahl
1.	C10	Operationen bei Schielen	249
2.	C12	Sonstige Operationen an der Hornhaut, Lederhaut, Bindehaut des Auges und/oder am Augenlid	37
3.	C63	Sonstige Krankheiten des Auges (z. B. Gerstenkorn)	22
4.	C62	Blutansammlung in der vorderen Augenkammer oder sonstige ohne Operation behandelte Augenverletzungen	14
5.	C02	Entfernung des Augapfels oder Operationen an der Augenhöhle	14
6.	C01	Operationen bei Augenverletzungen	11
7.	C14	Sonstige Operationen am Auge	8
8.	C64	Grüner Star (= Glaukom), grauer Star (= Katarakt) oder Krankheiten des Augenlides	7
9.	C61	Krankheiten des Sehnervs oder der Blutgefäße des Auges	6
10.	C13	Operationen an Tränendrüse und/oder Tränenwegen	6

Rang	DRG (dreistellig)	Text (TOP 10 DRG nach Relativgewichten)	Gesamteffektivgewicht
1.	C10	Operationen bei Schielen	170,695
2.	C12	Sonstige Operationen an der Hornhaut, Lederhaut, Bindehaut des Auges und/oder am Augenlid	22,916
3.	C02	Entfernung des Augapfels oder Operationen an der Augenhöhle	13,508
4.	C01	Operationen bei Augenverletzungen	12,100
5.	C63	Sonstige Krankheiten des Auges (z. B. Gerstenkorn)	8,544
6.	C03	Operationen an der Netzhaut mit Entfernung des Glaskörpers	6,020
7.	C15	Sonstige Operationen an der Netzhaut	5,019
8.	C62	Blutansammlung in der vorderen Augenkammer oder sonstige ohne Operation behandelte Augenverletzungen	4,522
9.	C14	Sonstige Operationen am Auge	4,217
10.	C06	Aufwändige Operationen bei grünem Star (= Glaukom)	3,820

**3200 Abteilung für Nuklearmedizin**

Rang	DRG (dreistellig)	Text (TOP 10 DRG nach Häufigkeit)	Fallzahl
1.	K42	Spezielle Strahlentherapie von Schilddrüsenkrankheiten durch die Verabreichung von radioaktiv markiertem Jod	273
2.	Z62	Nachbehandlung nach abgeschlossener Behandlung	120
3.	E71	Krebserkrankung oder gutartige Geschwulst der Atmungsorgane	23
4.	I65	Bindegewebskrebs, einschließlich Bruch eines erkrankten Knochens ohne Gewalteinwirkung	14
5.	R40	Strahlentherapie bei Blutkrebserkrankungen und soliden Krebserkrankungen oder gutartiger Geschwulst	14
6.	K64	Erkrankung hormonproduzierender Drüsen mit Störung der Produktion oder Regulation	12
7.	I72	Entzündung von Sehnen, Muskeln oder Schleimbeuteln	12
8.	I66	Sonstige Krankheiten des Bindegewebes (z. B. nicht-bakterielle, autoimmune Muskel- oder Gelenkentzündungen)	5
9.	I70	Unspezifische Gelenkerkrankungen (z. B. Arthritis) als Folge von systemischen Krankheiten (z. B. Folge von Stoffwechselstörungen, Gicht, Blutkrebs)	5
10.	I69	Knochen- oder Gelenkkrankheiten (z. B. Polyarthritis, Hüft- oder Kniearthrose)	3

Rang	DRG (dreistellig)	Text (TOP 10 DRG nach Relativgewichten)	Gesamteffektivgewicht
1.	K42	Spezielle Strahlentherapie von Schilddrüsenkrankheiten durch die Verabreichung von radioaktiv markiertem Jod	230,781
2.	Z62	Nachbehandlung nach abgeschlossener Behandlung	55,860
3.	E71	Krebserkrankung oder gutartige Geschwulst der Atmungsorgane	40,706
4.	I65	Bindegewebskrebs, einschließlich Bruch eines erkrankten Knochens ohne Gewalteinwirkung	30,926
5.	R40	Strahlentherapie bei Blutkrebserkrankungen und soliden Krebserkrankungen oder gutartiger Geschwulst	29,430
6.	K64	Erkrankung hormonproduzierender Drüsen mit Störung der Produktion oder Regulation	9,041
7.	I72	Entzündung von Sehnen, Muskeln oder Schleimbeuteln	7,959
8.	H61	Krebserkrankung der Leber, Gallenwege oder Bauchspeicheldrüse	4,242
9.	I66	Sonstige Krankheiten des Bindegewebes (z. B. nicht-bakterielle, autoimmune Muskel- oder Gelenkentzündungen)	4,000
10.	I70	Unspezifische Gelenkerkrankungen (z. B. Arthritis) als Folge von systemischen Krankheiten (z. B. Folge von Stoffwechselstörungen, Gicht, Blutkrebs)	3,785

### 3300 Klinik und Poliklinik für Strahlentherapie

Rang	DRG (dreistellig)	Text (TOP 10 DRG nach Häufigkeit)	Fallzahl
1.	D60	Ohren-, Nasen-, Mund- oder Halskrebs	128
2.	G60	Krebserkrankung der Verdauungsorgane	64
3.	B66	Krebserkrankung oder gutartige Geschwulst des Gehirns, Rückenmarks oder sonstiger Nerven	44
4.	R40	Strahlentherapie bei Blutkrebserkrankungen und soliden Krebserkrankungen oder gutartiger Geschwulst	44
5.	I65	Bindegewebskrebs, einschließlich Bruch eines erkrankten Knochens ohne Gewalteinwirkung	28
6.	H61	Krebserkrankung der Leber, Gallenwege oder Bauchspeicheldrüse	15
7.	E71	Krebserkrankung oder gutartige Geschwulst der Atmungsorgane	12
8.	N60	Krebserkrankung der weiblichen Geschlechtsorgane	8
9.	D15	Luftröhrenschnitt	5
10.	N12	Kurzdistanzbestrahlung (= Brachytherapie) bei Krankheiten der weiblichen Geschlechtsorgane	5

Rang	DRG (dreistellig)	Text (TOP 10 DRG nach Relativgewichten)	Gesamteffektivgewicht
1.	D60	Ohren-, Nasen-, Mund- oder Halskrebs	261,805
2.	R40	Strahlentherapie bei Blutkrebserkrankungen und soliden Krebserkrankungen oder gutartiger Geschwulst	104,442
3.	G60	Krebserkrankung der Verdauungsorgane	74,303
4.	B66	Krebserkrankung oder gutartiger Geschwulst des Gehirns, Rückenmarks oder sonstiger Nerven	65,951
5.	I65	Bindegewebskrebs, einschließlich Bruch eines erkrankten Knochens ohne Gewalteinwirkung	59,252
6.	E71	Krebserkrankung oder gutartige Geschwulst der Atmungsorgane	26,182
7.	D15	Luftröhrenschnitt	24,240
8.	H61	Krebserkrankung der Leber, Gallenwege oder Bauchspeicheldrüse	24,014
9.	B02	Eröffnung des Schädels	16,556
10.	D02	Große Operationen an Kopf und/oder Hals	14,979

**3400 Klinik und Poliklinik für Dermatologie**

Rang	DRG (dreistellig)	Text (TOP 10 DRG nach Häufigkeit)	Fallzahl
1.	J08	Sonstige Hauttransplantation und/oder Abtragung oberflächlicher abgestorbener Gewebeteile	472
2.	J66	Mäßig schwere Hautkrankheit (z. B. Gürtelrose, Ekzem)	225
3.	Z62	Nachbehandlung nach abgeschlossener Behandlung	194
4.	J67	Leichte bis moderate Hautkrankheit (z. B. Nesselsucht, d.h. durch Quaddeln charakterisierte Hauterkrankung)	105
5.	J64	Infektion / Entzündung der Haut oder Unterhaut	86
6.	J68	Krankheiten der Haut, ein Behandlungstag	84
7.	J61	Schwere Krankheiten der Haut (z. B. Schuppenflechte)	82
8.	X61	Allergische Reaktionen	73
9.	Z64	Sonstige Faktoren, die den Gesundheitszustand beeinflussen	72
10.	J11	Sonstige Operationen der Haut, Unterhaut oder weiblichen Brust	64

Rang	DRG (dreistellig)	Text (TOP 10 DRG nach Relativgewichten)	Gesamt- effektiv- gewicht
1.	J08	Sonstige Hauttransplantation und/oder Abtragung oberflächlicher abgestorbener Gewebeteile	600,481
2.	J66	Mäßig schwere Hautkrankheit (z. B. Gürtelrose, Ekzem)	217,568
3.	J61	Schwere Krankheiten der Haut (z. B. Schuppenflechte)	140,273
4.	Z62	Nachbehandlung nach abgeschlossener Behandlung	99,146
5.	J67	Leichte bis moderate Hautkrankheit (z. B. Nesselsucht, d.h. durch Quaddeln charakterisierte Hauterkrankung)	75,000
6.	F21	Sonstige Operationen am Herz-Kreislaufsystem (z. B. Wundversorgung bei Geschwür)	73,466
7.	J11	Sonstige Operationen der Haut, Unterhaut oder weiblichen Brust	69,016
8.	J64	Infektion / Entzündung der Haut oder Unterhaut	65,977
9.	M03	Operationen am Penis	33,842
10.	I66	Sonstige Krankheiten des Bindegewebes (z. B. nicht-bakterielle, autoimmune Muskel- oder Gelenkentzündungen)	31,327

**3500 Klinik und Poliklinik für Mund-, Kiefer- und Gesichtschirurgie**

Rang	DRG (dreistellig)	Text (TOP 10 DRG nach Häufigkeit)	Fallzahl
1.	D08	Operationen an Mundhöhle und/oder Mund	257
2.	D04	Operationen am Kiefer	161
3.	D40	Ziehen eines Zahnes oder Zahnwiederherstellung	126
4.	D02	Große Operationen an Kopf und/oder Hals	72
5.	D16	Entfernung von Füll- und/oder Haltematerial an Kiefer und/oder Gesicht	62
6.	D14	Operationen bei Krankheiten des Ohres, der Nase, des Mundes oder des Halses, ein Behandlungstag	53
7.	D60	Ohren-, Nasen-, Mund- oder Halskrebs	51
8.	D67	Krankheiten der Zähne oder der Mundhöhle, jedoch ohne Entfernung oder Wiederherstellung von Zähnen.	39
9.	D03	Operative Korrektur einer Lippen-Kiefer-Gaumen-Spalte	33
10.	D68	Krankheiten an Ohr, Nase, Mund oder Hals, ein Behandlungstag	30

Rang	DRG (dreistellig)	Text (TOP 10 DRG nach Relativgewichten)	Gesamteffektivgewicht
1.	D04	Operationen am Kiefer	234,964
2.	D08	Operationen an Mundhöhle und/oder Mund	229,150
3.	D02	Große Operationen an Kopf und/oder Hals	186,244
4.	D40	Ziehen eines Zahnes oder Zahnwiederherstellung	73,000
5.	D16	Entfernung von Füll- und/oder Haltematerial an Kiefer und/oder Gesicht	51,088
6.	D03	Operative Korrektur einer Lippen-Kiefer-Gaumen-Spalte	50,829
7.	D60	Ohren-, Nasen-, Mund- oder Halskrebs	40,962
8.	D67	Krankheiten der Zähne oder der Mundhöhle, jedoch ohne Entfernung oder Wiederherstellung von Zähnen.	23,374
9.	D14	Operationen bei Krankheiten des Ohres, der Nase, des Mundes oder des Halses, ein Behandlungstag	20,564
10.	X06	Sonstige Operationen bei anderen Verletzungen (z. B. nach einer Operationen)	20,353

### 3600 Klinik für Anästhesiologie

Rang	DRG (dreistellig)	Text (TOP 10 DRG nach Häufigkeit)	Fallzahl
1.	X62	Vergiftungen / giftige Wirkungen von Drogen, Medikamenten oder anderen Substanzen	16
2.	A12	Langzeitbeatmung über 143 und unter 264 Stunden	11
3.	A11	Langzeitbeatmung über 263 und unter 480 Stunden	10
4.	B02	Eröffnung des Schädels (Kraniotomie)	9
5.	A13	Langzeitbeatmung über 95 und unter 144 Stunden	5
6.	A10	Langzeitbeatmung über 479 und unter 720 Stunden	5
7.	A09	Langzeitbeatmung über 719 und unter 960 Stunden	5
8.	A06	Langzeitbeatmung über 1799 Stunden	4
9.	V60	Alkoholvergiftung oder -entzug	4
10.	B70	Schlaganfall	4

Rang	DRG (dreistellig)	Text (TOP 10 DRG nach Relativgewichten)	Gesamteffektivgewicht
1.	A09	Langzeitbeatmung über 719 und unter 960 Stunden	88,778
2.	A11	Langzeitbeatmung über 263 und unter 480 Stunden	88,238
3.	A10	Langzeitbeatmung über 479 und unter 720 Stunden	69,205
4.	A12	Langzeitbeatmung über 143 und unter 264 Stunden	57,060
5.	A06	Langzeitbeatmung über 1799 Stunden	36,844
6.	A07	Langzeitbeatmung über 1199 und unter 1800 Stunden	28,544
7.	A05	Herztransplantation	26,171
8.	A08	Langzeitbeatmung über 959 und unter 1200 Stunden	21,465
9.	A13	Langzeitbeatmung über 95 und unter 144 Stunden	20,275
10.	B02	Eröffnung des Schädels (Kraniotomie)	14,676

## B-1.6 Die 10 häufigsten Haupt-Diagnosen der Fachabteilung im Berichtsjahr

### 0100 Klinik und Poliklinik für Innere Medizin I

Rang	ICD-10 Nummer (dreistellig)	Text	Fallzahl
1.	K83	Sonstige Krankheiten der Gallenwege (z. B. Entzündung, Verschluss)	150
2.	C78	Krebs-Absiedelungen (= Metastasen) in den Atmungs- und Verdauungsorganen (z. B. Gehirnkrebsabsiedelung in der Lunge)	110
3.	K50	Chronisch entzündliche Darmerkrankung (= Morbus Crohn)	98
4.	I10	Bluthochdruck ohne bekannte Ursache	90
5.	C22	Leberkrebs oder Krebs der Gallengangszellen in der Leber	89
6.	C25	Bauchspeicheldrüsenkrebs	85
7.	K70	Erkrankung der Leber durch Alkohol (z. B. Fettleber oder Leberentzündung)	75
8.	J18	Lungenentzündung durch unbekanntes Erreger	72
9.	C15	Speiseröhrenkrebs	71
10.	A41	Sonstige Blutvergiftung	70

### 0300 Klinik und Poliklinik für Innere Medizin II

Rang	ICD-10 Nummer (dreistellig)	Text	Fallzahl
1.	I20	anfallartige Schmerzen in der Herzgegend (= Angina pectoris, z.B. mit typischen Ausstrahlungen in den linken Arm)	1184
2.	I50	Herzschwäche (= Herzinsuffizienz)	311
3.	I21	Akuter Herzinfarkt	309
4.	I48	Herzrhythmusstörung in den Herzvorhöfen (= Vorhofflattern oder Vorhofflimmern)	305
5.	I25	Chronische Durchblutungsstörung des Herzens (z. B. durch Verkalkung der Herzkrankgefäße)	250
6.	G47	Schlafstörungen	226
7.	I47	Anfallartiges Herzjagen	218
8.	N18	Chronische Einschränkung bis Versagen der Nierenfunktion (= Niereninsuffizienz)	153
9.	R55	kurzdauernde Bewusstlosigkeit/Ohnmacht	87
10.	C34	Lungenkrebs	71

### 0500 Abteilung für Hämatologie und Internistische Onkologie

Rang	ICD-10 Nummer (dreistellig)	Text	Fallzahl
1.	C83	Diffuse Krebserkrankung des lymphatischen Gewebes/der Lymphknoten ohne typische Hodgkin-Zellen (= Non-Hodgkin-Lymphom)	174
2.	C90	Krebserkrankung der blutbildenden Knochenmarkszellen	129
3.	C92	Myeloische Leukämie	124
4.	C91	Leukämie, die von den Lymphknoten ausgeht	78
5.	C85	Sonstige oder nicht näher bezeichneter Lymphknotenkrebs mit Fehlen der typischen Hodgkin-Zellen (= Sonstige Typen Non-Hodgkin Lymphom)	62
6.	C62	Bösartige Neubildung des Hodens	54
7.	C81	Hodgkin-Krankheit	50
8.	C41	Bösartige Neubildung des Knochens und des Gelenknorpels sonstiger und nicht näher bezeichneter Lokalisationen	46
9.	C16	Magenkrebs	43
10.	C82	Non-Hodgkin-Lymphom	40

**1500 Klinik und Poliklinik für Chirurgie**

Rang	ICD-10 Nummer (dreistellig)	Text	Fallzahl
1.	I70	Arterienverkalkung (v. a. an den Beinen)	487
2.	I65	Verschluss und/oder Verengung eines hirnversorgenden Blutgefäßes (z. B. Halsschlagader) ohne Schlaganfall	349
3.	C20	Enddarmkrebs	150
4.	C78	Krebs-Absiedelungen (= Metastasen) in den Atmungs- und Verdauungsorganen (z. B. Gehirnkrebsabsiedelung in der Lunge)	127
5.	T82	Komplikationen durch Prothesen, Implantate oder Transplantate im Herzen und in den Gefäßen	119
6.	I71	Aussackung und/oder Spaltung der Hauptschlagader	104
7.	C18	Dickdarmkrebs	93
8.	I83	Krampfadern an den Beinen	91
9.	C22	Leberkrebs oder Krebs der Gallengangszellen in der Leber	88
10.	C16	Magenkrebs	76

**1600 Abteilung für Unfallchirurgie**

Rang	ICD-10 Nummer (dreistellig)	Text	Fallzahl
1.	S82	Unterschenkelbruch, einschließlich des oberen Sprunggelenkes	142
2.	S06	Verletzungen innerhalb des Schädels	98
3.	S32	Bruch der Lendenwirbelsäule oder des Beckens	95
4.	S72	Oberschenkelbruch	82
5.	S42	Knochenbruch im Bereich der Schulter oder des Oberarmes	79
6.	S52	Unterarmbruch	76
7.	M72	Fibromatosen (z. B. Dupuytren-Kontraktur)	69
8.	M84	Veränderungen der Knochenkontinuität	66
9.	M75	Verletzungen im Schulterbereich	63
10.	T84	Komplikationen durch orthopädische Endoprothesen, Implantate oder Transplantate	63

**1700 Klinik und Poliklinik für Neurochirurgie**

Rang	ICD-10 Nummer (dreistellig)	Text	Fallzahl
1.	M51	Sonstige Bandscheibenschäden (v.a. im Lendenwirbelsäulenbereich)	307
2.	M48	Sonstige Wirbelsäulenschleiferkrankungen (v. a. Verengung des Wirbelkanals im Nacken- oder Lendenwirbelbereich)	131
3.	M50	Bandscheibenschäden im Halswirbelbereich	109
4.	C71	Gehirnkrebs	100
5.	S06	Verletzungen innerhalb des Schädels	87
6.	D32	Gutartige Neubildung der Hirnhäute	84
7.	I60	Subarachnoidalblutung	81
8.	M54	Rückenschmerzen	67
9.	M47	Verformungen von Wirbeln mit eingeschränkter Wirbelsäulenbeweglichkeit	57
10.	G91	Hydrocephalus	56

### 2100 Klinik und Poliklinik für Herz-, Thorax- und herznahe Gefäßchirurgie

Rang	ICD-10 Nummer (dreistellig)	Text	Fallzahl
1.	I20	Anfallartige Schmerzen in der Herzgegend (= Angina pectoris, z. B. mit typischen Ausstrahlungen in den linken Arm)	394
2.	I25	Chronische Durchblutungsstörung des Herzens (z. B. durch Verkalkung der Herzkrankgefäße)	159
3.	I35	Erkrankung einer Herzklappe - hier Aortenklappe – jedoch nicht als Reaktion auf eine Streptokokkeninfektion (= Nichtrheumatische Klappenerkrankung)	152
4.	I21	Akuter Herzinfarkt	92
5.	I71	Aussackung und/oder Spaltung der Hauptschlagader	46
6.	C34	Lungenkrebs	46
7.	I34	Nicht-rheumatische Mitralklappenkrankheiten	43
8.	Z45	Anpassung und Handhabung eines implantierten medizinischen Gerätes	43
9.	T81	Komplikationen während/infolge eines medizinischen Eingriffes (z. B. Blutungen, Schock, Infektionen)	41
10.	Z48	Andere Nachbehandlung nach chirurgischem Eingriff	37

### 2600 Klinik und Poliklinik für Hals-Nasen-Ohrenheilkunde

Rang	ICD-10 Nummer (dreistellig)	Text	Fallzahl
1.	J32	Chronische Entzündung der Stirn- oder Nasennebenhöhlen	272
2.	J34	Sonstige Krankheiten der Nase und/oder Nasennebenhöhlen (z. B. Abszess)	211
3.	J35	Chronische Krankheiten der Gaumen- und/oder Rachenmandeln	133
4.	J38	Krankheiten der Stimmlippen und/oder des Kehlkopfes (z. B. Polypen, Schwellungen, Pseudokrapp)	130
5.	C32	Bösartige Neubildung des Larynx	107
6.	H91	Sonstiger Hörverlust (z. B. Altersschwerhörigkeit, akuter Hörlust)	105
7.	J36	Peritonsillarabszeß	99
8.	R04	Blutung aus den Atemwegen	97
9.	H66	Eitrige und/oder nicht näher bezeichnete Mittelohrentzündung	85
10.	H71	Cholesteatom des Mittelohres	82

### 2700 Klinik und Poliklinik für Augenheilkunde

Rang	ICD-10 Nummer (dreistellig)	Text	Fallzahl
1.	H25	Augenlinsentrübung im Alter (= Altersstar, seniles Katarakt)	487
2.	H40	Grüner Star (= Glaukom) mit erhöhtem Augeninnendruck und ggf. Sehnervschädigung	418
3.	H33	Netzhautablösung und/oder Netzhautriss	388
4.	H35	Sonstige Affektionen der Netzhaut	200
5.	S05	Verletzung des Auges und der Orbita	131
6.	H43	Affektionen des Glaskörpers	107
7.	E14	Nicht näher bezeichnete Zuckerkrankheit, d. h. die genaue Diagnose konnte bislang nicht ermittelt werden.	75
8.	H16	Keratitis	71
9.	H34	Netzhautgefäßverschluss	69
10.	H26	Sonstige Formen der Augenlinsentrübung (z. B. durch Unfall oder Arzneimittel)	63

### Abteilung für Pädiatrische Ophthalmologie, Strabismologie und Ophthalmogenetik

Rang	ICD-10 Nummer (dreistellig)	Text	Fallzahl
1.	H50	Sonstiger Strabismus (= Schielen)	237
2.	H02	Sonstige Affektionen des Augenlids	35
3.	S05	Verletzung des Auges und der Orbita	21
4.	H49	Strabismus paralyticus	15
5.	Q12	Angeborene Fehlbildungen der Linse	13
6.	H35	Sonstige Affektionen der Netzhaut	10
7.	Q15	Sonstige angeborene Fehlbildungen des Auges	8
8.	H40	Grüner Star (= Glaukom) mit erhöhtem Augeninnendruck und ggf. Sehnervschädigung	7
9.	H44	Affektionen des Augapfels	7
10.	Q10	Angeborene Fehlbildungen des Augenlides, des Tränenapparates und der Orbita	7

### 3200 Abteilung für Nuklearmedizin

Rang	ICD-10 Nummer (dreistellig)	Text	Fallzahl
1.	E05	Schilddrüsenüberfunktion	159
2.	Z08	Nachuntersuchung nach Behandlung wegen Krebserkrankung	120
3.	C73	Bösartige Neubildung der Schilddrüse	115
4.	C78	Krebs-Absiedelungen (= Metastasen) in den Atmungs- und Verdauungsorganen (z. B. Gehirnkrebsabsiedelung in der Lunge)	25
5.	C79	Krebs-Absiedelungen (= Metastasen) an anderen Körperregionen (nicht Atmungs- oder Verdauungsorgane)	15
6.	C77	Lymphknotenkrebs	12
7.	M65	Synovitis und Tenosynovitis	12
8.	E04	Vergrößerung der Schilddrüse, ohne Überfunktion der Schilddrüse (z. B. wegen Jodmangel)	7
9.	M13	Sonstige Arthritis	5
10.	M06	Sonstige chronische Polyarthrit	4

### 3300 Klinik und Poliklinik für Strahlentherapie

Rang	ICD-10 Nummer (dreistellig)	Text	Fallzahl
1.	C79	Krebs-Absiedelungen (= Metastasen) an anderen Körperregionen (nicht Atmungs- oder Verdauungsorgane)	63
2.	C20	Enddarmkrebs	46
3.	C13	Bösartige Neubildung des Hypopharynx	37
4.	C77	Lymphknotenkrebs	27
5.	C32	Bösartige Neubildung des Larynx	25
6.	C34	Lungenkrebs	14
7.	C01	Bösartige Neubildung des Zungengrundes	13
8.	C10	Bösartige Neubildung des Oropharynx	13
9.	C04	Bösartige Neubildung des Mundbodens	12
10.	C15	Speiseröhrenkrebs	12

### 3400 Klinik und Poliklinik für Dermatologie

Rang	ICD-10 Nummer (dreistellig)	Text	Fallzahl
1.	C44	Hautkrebs (außer Melanom)	304
2.	Z51	Sonstige medizinische Behandlung	194
3.	C43	Hautkrebs (= Melanom)	178
4.	A46	Wundrose: hochrote, von Umgebung abgesetzte Hautinfektion durch bestimmte Bakterienart (Streptokokken)	75
5.	L30	Sonstige Dermatitis	74
6.	Z01	Sonstige spezielle Untersuchungen und Abklärungen bei Personen ohne Beschwerden oder angegebene Diagnose	72
7.	T78	Unerwünschte Nebenwirkungen anderenorts nicht klassifiziert (z. B. Allergie, allergischer Schock)	69
8.	L40	Psoriasis	54
9.	L20	Atopisches [endogenes] Ekzem	45
10.	L27	Dermatitis durch oral, enteral oder parenteral aufgenommene Substanzen	43

### 3500 Klinik und Poliklinik für Mund-, Kiefer- und Gesichtschirurgie

Rang	ICD-10 Nummer (dreistellig)	Text	Fallzahl
1.	S02	Schädel- oder Gesichtsschädelknochenbruch	261
2.	K12	Stomatitis und verwandte Krankheiten	107
3.	K08	Sonstige Krankheiten der Zähne und des Zahnhalteapparates	102
4.	K02	Zahnkaries	91
5.	K07	Dentofaziale Anomalien	72
6.	C04	Bösartige Neubildung des Mundbodens	51
7.	K10	Sonstige Krankheiten der Kiefer	46
8.	K04	Sonstige Krankheiten der Pulpa und des periapikalen Gewebes	30
9.	C02	Bösartige Neubildung der Zunge	26
10.	C44	Hautkrebs (außer Melanom)	23

### 3600 Klinik für Anästhesiologie

Rang	ICD-10 Nummer (dreistellig)	Text	Fallzahl
1.	S06	Verletzungen innerhalb des Schädels	8
2.	I61	Blutungen aus den Hirngefäßen in das Gehirn oder in dessen Ventrikelsystem	7
3.	I63	Schlaganfall aufgrund eines Hirngefäßverschlusses	6
4.	T40	Vergiftung durch Betäubungsmittel	6
5.	F10	Psychische und/oder Verhaltensstörungen durch Alkohol	6
6.	T50	Vergiftung durch Medikamente (insbesondere harnfördernde Medikamente), Drogen oder biologisch aktive Substanzen	4
7.	G93	Sonstige Krankheiten des Gehirns	4
8.	I60	Subarachnoidalblutung	4
9.	J34	Sonstige Krankheiten der Nase und/oder Nasennebenhöhlen (z. B. Abszess)	3
10.	I46	Herzstillstand	3

## B-1.7 Die 5 bzw. 10 häufigsten Operationen bzw. Eingriffe der Fachabteilung im Berichtsjahr

Je nach Leistungsspektrum aufgetrennt in operative und nicht-operative (diagnostische oder therapeutische) Prozeduren

### 0100 Klinik und Poliklinik für Innere Medizin I

Rang	OPS-301 Nummer (vierstellig)	Text (operative Prozeduren)	Fallzahl
1.	5-513	Endoskopische Operationen an den Gallengängen	861
2.	5-431	operatives Anlegen einer äußeren Magenfistel (= Gastrostoma) zur künstlichen Ernährung unter Umgehung der Speiseröhre	383
3.	5-429	Sonstige Operationen an der Speiseröhre (z. B. Operation von Speiseröhrenkrampfadern, Ballonaufdehnung der Speiseröhre)	285
4.	5-452	Herausschneiden oder Zerstören von erkranktem Gewebe des Dickdarmes	200
5.	5-893	Abtragung abgestorbener Hautzellen (= chirurgische Wundtoilette) und/oder Entfernung von erkranktem Gewebe an Haut und Unterhaut	181

Rang	OPS-301 Nummer (vierstellig)	Text (nicht-operative Prozeduren)	Fallzahl
1.	1-632	Spiegelung der Speiseröhre, des Magens und des Zwölffingerdarmes	1857
2.	1-650	Dickdarmspiegelung	996
3.	8-831	Legen, Wechsel und Entfernung eines Katheters in zentralvenöse Gefäße	648
4.	8-121	Darmspülung	507
5.	8-930	Monitoring von Atmung, Herz und Kreislauf ohne Messung des Pulmonalarteriendruckes und des zentralen Venendruckes	472
6.	8-542	Nicht komplexe Chemotherapie	452
7.	1-620	Diagnostische Tracheobronchoskopie	424
8.	8-800	Transfusion von Vollblut, Konzentraten roter Blutkörperchen und/oder Konzentraten von Blutgerinnungsplättchen	394
9.	8-931	kontinuierliche elektronische Überwachung (über Bildschirm) von Atmung, Herz und Kreislauf mit Messung des zentralen Venendruckes	365
10.	8-929	Neurologisches Monitoring	313

### 0300 Klinik und Poliklinik für Innere Medizin II

Rang	OPS-301 Nummer (vierstellig)	Text (nicht-operative Prozeduren)	Fallzahl
1.	1-275	Katheteruntersuchung des linken Herzteils (Vorhof, Kammer) (z. B. zur Druckmessung) mit Verschieben des Katheters über die Pulsadern	2803
2.	1-620	Diagnostische Tracheobronchoskopie	1673
3.	8-837	Eingriffe am Herzen und/oder an den Herzkranzgefäßen mittels Kathetertechnik mit Zugang durch die Haut und entlang von Blutgefäßen (z. B. Entfernung von Blutpfropfen, Einlegen von Prothesen/Stents)	1646
4.	1-279	Sonstige Untersuchung des Herzens und/oder von Blutgefäßen mittels eines durch die Blutgefäße vorgeschobenen Katheters (z. B. zur Bestimmung des Herzvolumens)	1325
5.	8-930	Monitoring von Atmung, Herz und Kreislauf ohne Messung des Pulmonalarteriendruckes und des zentralen Venendruckes	1239
6.	8-854	Blutwäsche (= extrakorporales Nierenersatzverfahren, bei dem die mangelnde oder fehlende Entgiftungsfunktion der Niere durch eine direkt an den Blutkreislauf angeschlossene „künstliche Niere“ ersetzt wird)	914
7.	1-273	Katheteruntersuchung des rechten Herzteils (Vorhof, Kammer) (z. B. zur Druckmessung)	902
8.	8-831	Legen, Wechsel und Entfernung eines Katheters in zentralvenöse Gefäße	695
9.	8-931	kontinuierliche elektronische Überwachung (über Bildschirm) von Atmung, Herz und Kreislauf mit Messung des zentralen Venendruckes	578
10.	8-857	Peritonealdialyse	520

**0500 Abteilung für Hämatologie und Internistische Onkologie**

Rang	OPS-301 Nummer (vierstellig)	Text (operative Prozeduren)	Fallzahl
1.	5-410	Entnahme von Knochenmark und hämatopoetischen Stammzellen zur Transplantation	91

Rang	OPS-301 Nummer (vierstellig)	Text (nicht-operative Prozeduren)	Fallzahl
1.	8-831	Legen, Wechsel und Entfernung eines Katheters in zentralvenöse Gefäße	697
2.	8-800	Transfusion von Vollblut, Konzentraten roter Blutkörperchen und/oder Konzentraten von Blutgerinnungsplättchen	690
3.	8-542	Nicht komplexe Chemotherapie	589
4.	1-424	Biopsie ohne Inzision am Knochenmark	351
5.	8-543	Mittelgradig komplexe und intensive Blockchemotherapie	288
6.	8-930	Monitoring von Atmung, Herz und Kreislauf ohne Messung des Pulmonalarteriendruckes und des zentralen Venendruckes	286
7.	8-810	Transfusion von Blutplasma, Blutplasmabestandteilen und/oder gentechnisch hergestellten Plasmaeiweißen	190
8.	8-547	Andere Immuntherapie	124
9.	8-544	Hochgradig komplexe und intensive Blockchemotherapie	121
10.	1-620	Diagnostische Tracheobronchoskopie	114

**1500 Klinik und Poliklinik für Chirurgie**

Rang	OPS-301 Nummer (vierstellig)	Text (operative Prozeduren)	Fallzahl
1.	5-893	Abtragung abgestorbener Hautzellen (= chirurgische Wundtoilette) und/oder Entfernung von erkranktem Gewebe an Haut und Unterhaut	3529
2.	5-541	operative Eröffnung der Bauchhöhle und/oder Eröffnung des rückenseitigen Bauchfelles, (z. B. zur Tumorsuche oder zur Ableitung von Bauchflüssigkeiten)	518
3.	5-381	Ausräumen des am Verschlussort eines Blutgefäßes gelegenen Blutpfropfes (= Thrombus) einschließlich der ihm anhaftenden Gefäßinnenwand	408
4.	5-469	Sonstige Operationen am Darm (z. B. Lösen von Verwachsungen, Aufdehnung von Darmabschnitten)	295
5.	5-393	Anlegen einer sonstigen Nebenverbindung und/oder Umgehungsverbindung an Blutgefäßen	231
6.	5-455	teilweise operative Entfernung des Dickdarmes	223
7.	5-399	Sonstige Operationen an Blutgefäßen (z. B. Einführung eines Katheters in ein Blutgefäß)	190
8.	5-394	Wiederholungsoperation einer Blutgefäßoperation	189
9.	5-511	Gallenblasenentfernung	189
10.	5-590	Inzision und Exzision von retroperitonealem Gewebe	140

Rang	OPS-301 Nummer (vierstellig)	Text (nicht-operative Prozeduren)	Fallzahl
1.	8-831	Legen, Wechsel und Entfernung eines Katheters in zentralvenöse Gefäße	943
2.	8-930	Monitoring von Atmung, Herz und Kreislauf ohne Messung des Pulmonalarteriendruckes und des zentralen Venendruckes	750
3.	8-931	kontinuierliche elektronische Überwachung (über Bildschirm) von Atmung, Herz und Kreislauf mit Messung des zentralen Venendruckes	726
4.	8-929	Neurologisches Monitoring	625
5.	8-121	Darmspülung	607
6.	8-390	Lagerungsbehandlung	544
7.	8-800	Transfusion von Vollblut, Konzentraten roter Blutkörperchen und/oder Konzentraten von Blutgerinnungsplättchen	471
8.	1-654	Spiegelung des Mastdarmes	389
9.	8-701	Einfache Einführung einer kurzes Schlauches (= Tubus) in die Luftröhre zur Offenhaltung der Atemwege	325
10.	8-718	Maschinelle Beatmung	312

**1600 Abteilung für Unfallchirurgie**

Rang	OPS-301 Nummer (vierstellig)	Text (operative Prozeduren)	Fallzahl
1.	5-787	Entfernung von Knochenstabilisierungsmaterial	366
2.	5-893	Abtragung abgestorbener Hautzellen (= chirurgische Wundtoilette) und/oder Entfernung von erkranktem Gewebe an Haut und Unterhaut	286
3.	5-790	Stellungskorrektur eines Knochenbruches ohne freie Verbindung des Bruches zur Körperoberfläche (= geschlossene Reposition) und/oder einer Lösung der Knochenenden von Röhrenknochen mittels Knochenstabilisierungsmaterial (z. B. Drähte, Schrauben, Platten, externe Fixateur)	231
4.	5-793	Stellungskorrektur eines einfachen Knochenbruches ohne intakte Weichteilbedeckung (= offene Reposition) im Gelenkbereich eines langen Röhrenknochens	158
5.	5-900	Einfache Wiederherstellung der Oberflächenkontinuität an Haut und Unterhaut (z. B. durch Naht)	126
6.	5-916	Vorrübergehende Weichteildeckung (z. B. durch Hauttransplantation)	125
7.	5-812	Operation am Gelenknorpel und/oder an den sichelförmigen Knorpelscheiben (= Menisken) mittels Gelenkspiegel (= Arthroskop)	121
8.	5-840	Operationen an Sehnen der Hand	121
9.	5-810	Wiederholungsoperation am Gelenk mittels Gelenkspiegel (= Arthroskop)	109
10.	5-794	Stellungskorrektur eines mehrteiligen Knochenbruches ohne intakte Weichteilbedeckung (= offene Reposition) im Gelenkbereich eines langen Röhrenknochens mittels Knochenstabilisierungsmaterial (z. B. Drähte, Schrauben, Platten, extener Fixateur)	106

**1700 Klinik und Poliklinik für Neurochirurgie**

Rang	OPS-301 Nummer (vierstellig)	Text (operative Prozeduren)	Fallzahl
1.	5-032	operatives Freilegen eines Zugangs zur Lendenwirbelsäule, zum Kreuzbein und/oder zum Steißbein	680
2.	5-010	operative Schädelöffnung über das Schädeldach	603
3.	5-831	Herausschneiden von erkranktem Bandscheibengewebe	433
4.	5-893	Abtragung abgestorbener Hautzellen (= chirurgische Wundtoilette) und/oder Entfernung von erkranktem Gewebe an Haut und Unterhaut	368
5.	5-021	Rekonstruktion der Hirnhäute	199
6.	5-015	Exzision und Destruktion von erkranktem intrakraniellm Gewebe	196
7.	5-022	Inzision am Liquorsystem	170
8.	5-030	operativer Zugang zum Schädel-Hals-Übergang und/oder zur Halswirbelsäule	149
9.	5-013	Inzision von Gehirn und Hirnhäuten	131
10.	5-836	operative Wirbelsäulenversteifung	118

Rang	OPS-301 Nummer (vierstellig)	Text (nicht-operative Prozeduren)	Fallzahl
1.	1-204	Untersuchung des Liquorsystems	3806
2.	8-929	Neurologisches Monitoring	711
3.	8-390	Lagerungsbehandlung	554
4.	8-931	kontinuierliche elektronische Überwachung (über Bildschirm) von Atmung, Herz und Kreislauf mit Messung des zentralen Venendruckes	530
5.	8-930	Monitoring von Atmung, Herz und Kreislauf ohne Messung des Pulmonalarteriendruckes und des zentralen Venendruckes	500
6.	8-831	Legen, Wechsel und Entfernung eines Katheters in zentralvenöse Gefäße	462
7.	8-718	Maschinelle Beatmung	237
8.	8-121	Darmspülung	194
9.	8-701	Einfache Einführung einer kurzes Schlauches (= Tubus) in die Luftröhre zur Offenhaltung der Atemwege	161
10.	8-800	Transfusion von Vollblut, Konzentraten roter Blutkörperchen und/oder Konzentraten von Blutgerinnungsplättchen	105

**2100 Klinik und Poliklinik für Herz-, Thorax- und herznahe Gefäßchirurgie**

Rang	OPS-301 Nummer (vierstellig)	Text (operative Prozeduren)	Fallzahl
1.	5-361	Anlegen einer Umgehungsverbindung zwischen der Hauptschlagader (= Aorta) und den Herzkranzgefäßen bei Gefäßverkalkung der Herzkranzgefäße (= Koronaratherosklerose) unter Einsatz der Herzlungenmaschine	1136
2.	5-351	Ersatz von Herzklappen durch Prothese	262
3.	5-377	Einsetzen eines Herzschrittmachers und/oder eines elektrischen Gerätes zur Beseitigung von Kammerflimmern (= Defibrillator)	164
4.	5-340	Einschneiden von Brustwand und/oder Lungenfell	137
5.	5-362	Anlegen eines aortokoronaren Bypass durch minimalinvasive Technik	117
6.	5-353	Valvuloplastik	116
7.	5-378	Entfernung, Wechsel oder Korrektur eines Herzschrittmachers und/oder elektrischen Gerätes zur Beseitigung von Kammerflimmern (= Defibrillator)	105
8.	5-322	Atypische Lungenresektion	103
9.	5-384	Resektion und Ersatz (Interposition) an der Aorta	58
10.	5-379	Andere Operationen an Herz und Perikard	57

Rang	OPS-301 Nummer (vierstellig)	Text (nicht-operative Prozeduren)	Fallzahl
1.	8-831	Legen, Wechsel und Entfernung eines Katheters in zentralvenöse Gefäße	2369
2.	1-273	Katheteruntersuchung des rechten Herzteils (Vorhof, Kammer) (z. B. zur Druckmessung)	1497
3.	8-931	kontinuierliche elektronische Überwachung (über Bildschirm) von Atmung, Herz und Kreislauf mit Messung des zentralen Venendruckes	987
4.	8-929	Neurologisches Monitoring	984
5.	8-851	Operativer äußerer Kreislauf (bei Anwendung der Herz-Lungen-Maschine)	910
6.	8-390	Lagerungsbehandlung	907
7.	8-930	Monitoring von Atmung, Herz und Kreislauf ohne Messung des Pulmonalarteriendruckes und des zentralen Venendruckes	872
8.	8-800	Transfusion von Vollblut, Konzentraten roter Blutkörperchen und/oder Konzentraten von Blutgerinnungsplättchen	778
9.	8-810	Transfusion von Blutplasma, Blutplasmabestandteilen und/oder gentechnisch hergestellten Plasmaeiweißen	452
10.	1-620	Diagnostische Tracheobronchoskopie	360

**2600 Klinik und Poliklinik für Hals-Nasen-Ohrenheilkunde**

Rang	OPS-301 Nummer (vierstellig)	Text (operative Prozeduren)	Fallzahl
1.	5-215	Operationen an der unteren Nasenmuschel (= Concha nasalis)	493
2.	5-214	Abtragung der Nasenscheidewand und/oder plastische Nachbildung	456
3.	5-222	Operationen an der Siebbein und/oder an der Keilbeinhöhle	397
4.	5-281	operative Mandelentfernung ohne Entfernung von Wucherungen der Rachenmandel (= Polypen)	277
5.	5-403	Radikale zervikale Lymphadenektomie [Neck dissection]	249
6.	5-200	Einschneiden des Trommelfells zur Eröffnung der Paukenhöhle (z.B. bei eitriger Mittelohrentzündung, Paukenerguss)	155
7.	5-224	Operationen an mehreren Nasennebenhöhlen	144
8.	5-262	Resektion einer Speicheldrüse	139
9.	5-312	Permanente Tracheostomie	133
10.	5-218	Plastische Rekonstruktion der inneren und äußeren Nase [Septorhinoplastik]	128

Rang	OPS-301 Nummer (vierstellig)	Text (nicht-operative Prozeduren)	Fallzahl
1.	1-242	Audiometrie	1593
2.	1-610	Diagnostische Laryngoskopie	534
3.	1-247	Olfaktometrie und Gustometrie	413
4.	1-620	Diagnostische Tracheobronchoskopie	373
5.	1-611	Diagnostische Pharyngoskopie	346

**2700 Klinik und Poliklinik für Augenheilkunde**

Rang	OPS-301 Nummer (vierstellig)	Text (operative Prozeduren)	Fallzahl
1.	5-158	Entfernung des Augenglaskörpers mit einem Saugschneidegeräten über einen Zugang durch den Pupillenmuskel (= Ziliarkörper) des Auges	806
2.	5-144	operative Entfernung der Augenlinse mit Zurücklassen der eröffneten Linsenkapsel, nachfolgend Einsetzen einer Kunststofflinse in den Kapselsack	734
3.	5-154	Sonstige Operationen zur Befestigung der Netzhaut des Auges bei Netzhautablösungen	601
4.	5-139	Andere Operationen an Sklera, vorderer Augenkammer, Iris und Corpus ciliare	269
5.	5-152	Fixation der Netzhaut durch eindellende Operationen	252
6.	5-131	Senkung des Augeninnendruckes durch filtrierende Operationen	153
7.	5-137	Andere Operationen an der Iris	117
8.	5-156	Andere Operationen an der Retina	99
9.	5-155	Destruktion von erkranktem Gewebe an Retina und Choroidea	93
10.	5-133	Senkung des Augeninnendruckes durch Verbesserung der Kammerwasserzirkulation	85

**Abteilung für Pädiatrische Ophthalmologie, Strabismologie und Ophthalmogenetik**

Rang	OPS-301 Nummer (vierstellig)	Text (operative Prozeduren)	Fallzahl
1.	5-10K	Kombinierte Operationen an den Augenmuskeln	340
2.	5-10G	Schwächende Eingriffe an einem schrägen Augenmuskel	49
3.	5-094	Korrekturoperation bei Blepharoptosis (= Ptosis des Oberlides)	46
4.	5-10B	Schwächende Eingriffe an einem geraden Augenmuskel	24
5.	5-10A	Verstärkende Eingriffe an einem geraden Augenmuskel	23
6.	5-10C	Chirurgie der Abrollstrecke (Faden-Operation, Myopexie)	16
7.	5-091	Exzision und Destruktion von (erkranktem) Gewebe des Augenlides	14
8.	5-163	Entfernung des Augapfels	12
9.	5-086	Rekonstruktion des Tränenkanals und Tränenpunktes	11
10.	5-10F	Verstärkende Eingriffe an einem schrägen Augenmuskel	11

**3200 Abteilung für Nuklearmedizin**

Rang	OPS-301 Nummer (vierstellig)	Text (nicht-operative Prozeduren)	Fallzahl
1.	3-70C	Ganzkörper-Szintigraphie zur Lokalisationsdiagnostik	755
2.	8-530	Therapie mit strahlenden Substanzen, die in den Körper eingebracht werden (z. B. Therapie der Schilddrüse mit strahlenden Jod)	362
3.	3-701	Szintigraphie der Schilddrüse	157
4.	3-740	Positronenemissionstomographie (PET)	145
5.	3-724	Teilkörper-Single-Photon-Emissionscomputertomographie ergänzend zur planaren Szintigraphie	124

**3300 Klinik und Poliklinik für Strahlentherapie**

Rang	OPS-301 Nummer (vierstellig)	Text (nicht-operative Prozeduren)	Fallzahl
1.	8-522	hochenergetische Strahlentherapie mittels Telekobaltgeräten, Linearbeschleunigern	4314
2.	8-528	strahlentechnische Voruntersuchung (= Simulation) vor externer Bestrahlung und/oder vor Kurzdistanzbestrahlung	340
3.	8-542	Nicht komplexe Chemotherapie	270
4.	8-529	Bestrahlungsplanung für externe Bestrahlung und/oder für Kurzdistanzbestrahlung	257
5.	8-527	Erstellen und/oder Anpassen von Fixations- und Behandlungshilfen bei Strahlentherapie (z. B. Vakuumkissen, Abschirmungsvorkehrungen wie Bleiblöcke)	109

**3400 Klinik und Poliklinik für Dermatologie**

Rang	OPS-301 Nummer (vierstellig)	Text (operative Prozeduren)	Fallzahl
1.	5-895	Ausgedehntes Herausschneiden von erkranktem Gewebe an Haut und Unterhaut	726
2.	5-903	Hautlappenplastik an Haut und Unterhaut nach schweren Hautverletzungen	380
3.	5-915	Destruktion von erkranktem Gewebe an Haut und Unterhaut	298
4.	5-913	Entfernung oberflächlicher Hautschichten	213
5.	5-212	Exzision und Destruktion von erkranktem Gewebe der Nase	208
6.	5-902	Freie Hauttransplantation an die Empfängerstelle	177
7.	5-901	Entnahme eines Hauttransplantates	173
8.	5-894	Herausschneiden von erkranktem Gewebe an Haut und Unterhaut	141
9.	5-893	Abtragung abgestorbener Hautzellen (= chirurgische Wundtoilette) und/oder Entfernung von erkranktem Gewebe an Haut und Unterhaut	122
10.	5-181	Exzision und Destruktion von erkranktem Gewebe des äußeren Ohres	100

Rang	OPS-301 Nummer (vierstellig)	Text (nicht-operative Prozeduren)	Fallzahl
1.	8-191	Verband bei großflächigen und schwerwiegenden Hauterkrankungen	324
2.	1-500	Biopsie an Haut und Unterhaut durch Inzision	273
3.	8-902	Narkose über eine intravenöse Infusion kombiniert mit der Inhalation von Narkosemitteln	213
4.	8-560	Lichttherapie	202
5.	8-542	Nicht komplexe Chemotherapie	116

**3500 Klinik und Poliklinik für Mund-, Kiefer- und Gesichtschirurgie**

Rang	OPS-301 Nummer (vierstellig)	Text (operative Prozeduren)	Fallzahl
1.	5-231	Operative Zahnentfernung (durch Knochendurchtrennung)	441
2.	5-230	Entfernung eines oder mehrerer Zähne	436
3.	5-242	Andere Operationen am Zahnfleisch	141
4.	5-779	Andere Operationen an Kiefergelenk und Gesichtsschädelknochen	113
5.	5-240	Inzision des Zahnfleisches und Osteotomie des Alveolarkammes	106
6.	5-273	Inzision, Exzision und Destruktion in der Mundhöhle	102
7.	5-249	Andere Operationen an Gebiß, Zahnfleisch und Alveolen	96
8.	5-769	Andere Operationen bei Gesichtsschädelfrakturen	96
9.	5-232	Zahnsanierung durch Füllung	83
10.	5-764	Reposition einer Fraktur des Corpus mandibulae und des Processus alveolaris mandibulae	73

**3600 Klinik für Anästhesiologie**

Rang	OPS-301 Nummer (vierstellig)	Text (nicht-operative Prozeduren)	Fallzahl
1.	8-931	kontinuierliche elektronische Überwachung (über Bildschirm) von Atmung, Herz und Kreislauf mit Messung des zentralen Venendruckes	390
2.	8-929	Neurologisches Monitoring	374
3.	8-390	Lagerungsbehandlung	308
4.	8-930	Monitoring von Atmung, Herz und Kreislauf ohne Messung des Pulmonalarteriendruckes und des zentralen Venendruckes	258
5.	8-831	Legen, Wechsel und Entfernung eines Katheters in zentralvenöse Gefäße	238
6.	8-718	Maschinelle Beatmung	198
7.	8-701	Einfache Einführung einer kurzes Schlauches (= Tubus) in die Luftröhre zur Offenhaltung der Atemwege	182
8.	8-800	Transfusion von Vollblut, Konzentraten roter Blutkörperchen und/oder Konzentraten von Blutgerinnungsplättchen	162
9.	8-121	Darmspülung	115
10.	8-810	Transfusion von Blutplasma, Blutplasmabestandteilen und/oder gentechnisch hergestellten Plasmaeiweißen	83

## **B-2 Fachabteilungsübergreifende Struktur- und Leistungsdaten des Krankenhauses**

### **B-2.1 Ambulante Operationen nach §115b SGB V Gesamtzahl (nach absoluter Fallzahl) im Berichtsjahr:**

2844

### **B-2.2 Top-10 der ambulanten Operationen (nach absoluter Fallzahl) der Fachabteilungen im Berichtsjahr - Gesamtkrankenhaus**

Rang	EBM-Nummer (vollständig)	Text	Fallzahl
1.	1364	Licht-/Laserkoagulation am Auge	575
2.	3010	Zahnextraktion bei retinierten/verlagerten Zähnen	307
3.	1365	Licht-/Laser-Folgekoagulation am Auge	283
4.	9402	Katarakt-OP	275
5.	2106	Resektion einer großen Geschwulst/Schleimbeutel	265
6.	3011	Zahnextraktion durch Osteotomie	221
7.	1250	Photodynamische Therapie	198
8.	2105	Exzision von tiefliegendem Gewebe	196
9.	2151	Verschiebeplastik bei kleinem Hautdefekt	131
10.	3012	Zahnextraktion mit umfangreicher Osteotomie	86

### **B-2.3 Sonstige ambulante Leistungen (Fallzahl für das Berichtsjahr)**

Hochschulambulanz (§ 117 SGB V): 97936

### **B-2.4 Personalqualifikation im Ärztlichen Dienst (Stichtag 31.12. 2004)**

Schlüssel nach § 301 SGB V	Fachabteilung	Anzahl beschäftigter Ärzte insgesamt	Ärzte in Weiterbildung	Ärzte mit abgeschlossener Weiterbildung
0100	Klinik und Poliklinik für Innere Medizin I	56	34	22
0300	Klinik und Poliklinik für Innere Medizin II	57	39	18
0500	Abteilung für Hämatologie und Internistische Onkologie	35	24	11
1500	Klinik und Poliklinik für Chirurgie	47	26	21
1600	Abteilung für Unfallchirurgie	18	6	12
1700	Klinik und Poliklinik für Neurochirurgie	18	9	9
2100	Klinik und Poliklinik für Herz-, Thorax- und herznahe Gefäßchirurgie	26	17	9
2600	Klinik und Poliklinik für Hals-Nasen-Ohrenheilkunde	24	13	11
2700	Klinik und Poliklinik für Augenheilkunde	22	15	7
	Abteilung für Pädiatrische Ophthalmologie, Strabismologie und Ophthalmogenetik	7	3	4
3200	Abteilung für Nuklearmedizin	9	6	3
3300	Klinik und Poliklinik für Strahlentherapie	9	5	4
3400	Klinik und Poliklinik für Dermatologie	26	18	8
3500	Klinik und Poliklinik für Mund-, Kiefer- und Gesichtschirurgie	15	7	8
3600	Klinik für Anästhesiologie	83	45	38
	Institut für Klinische Chemie und Laboratoriumsmedizin	12	7	5
	Institut für Röntgendiagnostik	29	17	12

**B-2.4 B Anzahl der Ärzte mit Weiterbildungsbefugnis (gesamtes Krankenhaus):**

33

**B-2.5 Personalqualifikation im Pflegedienst (Stichtag 31.12. 2004)**

Schlüssel nach § 301 SGB V	Fachabteilung	Anzahl beschäftigter Pflegekräfte	Prozentualer Anteil examinierter Krankenschwestern/-pfleger	Prozentualer Anteil Krankenschwestern/-pfleger mit Fachweiterbildung	Prozentualer Anteil Krankenpflegehelfer/in
0100	Klinik und Poliklinik für Innere Medizin I	110	100	16,4	0
0300	Klinik und Poliklinik für Innere Medizin II	172	99	12,2	1
0500	Abteilung für Hämatologie und Internistische Onkologie	58	100	0	0
1500	Klinik und Poliklinik für Chirurgie	155	100	20,0	0
1600	Abteilung für Unfallchirurgie	50	100	0	0
1700	Klinik und Poliklinik für Neurochirurgie	85	98	18,8	2
2100	Klinik und Poliklinik für Herz-, Thorax- und herznahe Gefäßchirurgie	113	99	24,8	1
2600	Klinik und Poliklinik für Hals-Nasen-Ohrenheilkunde	68	100		0
2700	Klinik und Poliklinik für Augenheilkunde und Abteilung für Pädiatrische Ophthalmologie, Strabismologie und Ophthalmogenetik	48	92	6,3	8
3200	Abteilung für Nuklearmedizin	7	100	0	0
3300	Klinik und Poliklinik für Strahlentherapie	13	100	0	0
3400	Klinik und Poliklinik für Dermatologie	48	100	12,5	0
3500	Klinik und Poliklinik für Mund-, Kiefer- und Gesichtschirurgie	28	93	10,7	7
3600	Klinik für Anästhesiologie	116	97	43,9	3
	Institut für Klinische Chemie und Laboratoriumsmedizin	6	6	0	0
	Institut für Röntgendiagnostik	0			

## C Qualitätssicherung

### C-1 Externe Qualitätssicherung nach § 137 SGB V

Nr.	Leistungsbereich	Leistungsbereich wird im KH erbracht	Teilnahme an der externen QS	Dokumentationsrate KH	Dokumentationsrate Bundesdurchschnitt
1	Aortenklappenchirurgie	<input checked="" type="checkbox"/>	<input checked="" type="checkbox"/>	100,00	100,00
2	Cholezystektomie	<input checked="" type="checkbox"/>	<input checked="" type="checkbox"/>	100,00	100,00
3	Gynäkologische Operationen	<input checked="" type="checkbox"/>	<input checked="" type="checkbox"/>	90,00	94,65
4	Herzschrittmacher-Erstimplantation	<input checked="" type="checkbox"/>	<input checked="" type="checkbox"/>	100,00	95,48
5	Herzschrittmacher-Aggregatwechsel	<input checked="" type="checkbox"/>	<input checked="" type="checkbox"/>	100,00	100,00
6	Herzschrittmacher-Revision	<input checked="" type="checkbox"/>	<input checked="" type="checkbox"/>	33,33	74,03
7	Herztransplantation	<input checked="" type="checkbox"/>	<input checked="" type="checkbox"/>	100,00	94,26
8	Hüftgelenknahe Femurfraktur (ohne subtrocantäre Frakturen)	<input checked="" type="checkbox"/>	<input checked="" type="checkbox"/>	36,40	95,85
9	Hüft-Totalendoprothesen-Wechsel	<input checked="" type="checkbox"/>	<input checked="" type="checkbox"/>	0	92,39
10	Karotis-Rekonstruktion	<input checked="" type="checkbox"/>	<input checked="" type="checkbox"/>	99,40	95,55
11	Knie-Totalendoprothese (TEP)	<input checked="" type="checkbox"/>	<input checked="" type="checkbox"/>	0	98,59
12	Knie-Totalendoprothesen-Wechsel	<input checked="" type="checkbox"/>	<input checked="" type="checkbox"/>	0	97,38
13	Kombinierte Koronar- und Aortenklappen-Chirurgie	<input checked="" type="checkbox"/>	<input checked="" type="checkbox"/>	100,00	100,00
14	Koronarangiografie / Perkutane transluminale Koronarangioplastie (PTCA)	<input checked="" type="checkbox"/>	<input checked="" type="checkbox"/>	100,00	99,96
15	Koronarchirurgie	<input checked="" type="checkbox"/>	<input checked="" type="checkbox"/>	100,00	100,00
16	Mammachirurgie	<input checked="" type="checkbox"/>	<input checked="" type="checkbox"/>	60,00	91,68
17	Perinatalmedizin	<input type="checkbox"/>	<input type="checkbox"/>		99,31
18	Pflege: Dekubitusprophylaxe mit Kopplung an die Leistungsbereiche:				
	1	<input checked="" type="checkbox"/>	<input checked="" type="checkbox"/>	100,00	100,00
	8	<input checked="" type="checkbox"/>	<input checked="" type="checkbox"/>	36,40	95,85
	9	<input checked="" type="checkbox"/>	<input checked="" type="checkbox"/>	0	92,39
	11	<input checked="" type="checkbox"/>	<input checked="" type="checkbox"/>	0	98,59
	12	<input checked="" type="checkbox"/>	<input checked="" type="checkbox"/>	0	97,38
	13	<input checked="" type="checkbox"/>	<input checked="" type="checkbox"/>	100,00	100,00
	15	<input checked="" type="checkbox"/>	<input checked="" type="checkbox"/>	100,00	100,00
	19	<input checked="" type="checkbox"/>	<input checked="" type="checkbox"/>	36,20	98,44
19	Totalendoprothese (TEP bei Koxarthrose)	<input checked="" type="checkbox"/>	<input checked="" type="checkbox"/>	36,20	98,44
20	Gesamt			96,18	98,28

### C-2 Qualitätssicherung beim ambulanten Operieren nach § 115 b SGB V

Eine Aufstellung der einbezogenen Leistungsbereiche findet im Qualitätsbericht im Jahr 2007 Berücksichtigung.

### C-3 Externe Qualitätssicherung nach Landesrecht (§112 SGB V)

Über § 137 SGB V hinaus ist auf Landesebene keine verpflichtende Qualitätssicherung vereinbart.

## C-4 Qualitätssicherungsmaßnahmen bei Disease-Management-Programmen (DMP)

Im Berichtsjahr keine Teilnahme an Disease-Management-Programmen.

## C-5 Umsetzung der Mindestmengenvereinbarung nach §137 Abs. 1 S.3 Nr. 3 SGB V

### C-5.1 Umsetzung der Mindestmengenvereinbarung nach §137 Abs.1 S.3 Nr. 3 SGB V

Leistung	OPS der einbezogenen Leistungen	Mindestmenge (pro Jahr) pro KH /pro gelistetem Operateur	Leistung wird im KH erbracht	Erbrachte Menge (pro Jahr) pro KH	Erbrachte Menge (pro Jahr) pro gelistetem Operateur	Anzahl der Fälle mit Komplikation im Berichtsjahr
Lebertransplantation		10	<input checked="" type="checkbox"/>	143		
	5-503.0		<input checked="" type="checkbox"/>	4		
	5-503.1		<input type="checkbox"/>			
	5-503.2		<input type="checkbox"/>			
	5-503.3		<input checked="" type="checkbox"/>	2		
	5-503.x		<input checked="" type="checkbox"/>	1		
	5-503.y		<input type="checkbox"/>			
	5-504.0		<input checked="" type="checkbox"/>	33		
	5-504.1		<input checked="" type="checkbox"/>	4		
	5-504.2		<input checked="" type="checkbox"/>	1		
	5-504.x		<input type="checkbox"/>			
	5-504.y		<input type="checkbox"/>			
	5-502.0		<input checked="" type="checkbox"/>	25		
	5-502.1		<input checked="" type="checkbox"/>	10		
	5-502.2		<input checked="" type="checkbox"/>	31		
	5-502.3		<input checked="" type="checkbox"/>	4		
	5-502.5		<input checked="" type="checkbox"/>	28		
	5-502.x		<input type="checkbox"/>			
	5-502.y		<input type="checkbox"/>			
Nierentransplantation		20	<input checked="" type="checkbox"/>	57		
	5-555.0		<input checked="" type="checkbox"/>	17		
	5-555.1		<input checked="" type="checkbox"/>	40		
	5-555.2		<input type="checkbox"/>			
	5-555.3		<input type="checkbox"/>			
	5-555.4		<input type="checkbox"/>			
	5-555.5		<input type="checkbox"/>			
	5-555.x		<input type="checkbox"/>			
	5-555.y		<input type="checkbox"/>			
Komplexe Eingriffe am Organsystem Ösophagus		5/5	<input checked="" type="checkbox"/>	10		
	5-420.00		<input type="checkbox"/>			
	5-420.01		<input type="checkbox"/>			
	5-420.10		<input type="checkbox"/>			
	5-420.11		<input type="checkbox"/>			
	5-423.0		<input type="checkbox"/>			
	5-423.1		<input type="checkbox"/>			
	5-423.2		<input checked="" type="checkbox"/>	1	1	
	5-423.3		<input type="checkbox"/>			
	5-423.x		<input type="checkbox"/>			
	5-423.y		<input type="checkbox"/>			
	5-424.0		<input type="checkbox"/>			

Leistung	OPS der einbezogenen Leistungen	Mindestmenge (pro Jahr) pro KH /pro gelistetem Operateur	Leistung wird im KH erbracht	Erbrachte Menge (pro Jahr) pro KH	Erbrachte Menge (pro Jahr) pro gelistetem Operateur	Anzahl der Fälle mit Komplikation im Berichtsjahr
	5-424.1		<input type="checkbox"/>			
	5-424.2		<input type="checkbox"/>			
	5-424.x		<input type="checkbox"/>			
	5-424.y		<input type="checkbox"/>			
	5-425.0		<input type="checkbox"/>			
	5-425.1		<input type="checkbox"/>			
	5-425.2		<input type="checkbox"/>			
	5-425.x		<input type="checkbox"/>			
	5-425.y		<input type="checkbox"/>			
	5-426.0**		<input checked="" type="checkbox"/>	1	1	
	5-426.1**		<input checked="" type="checkbox"/>	2	2	
	5-426.2**		<input checked="" type="checkbox"/>	5	3/2	
	5-426.x**		<input type="checkbox"/>			
	5-426.y		<input type="checkbox"/>			
	5-427.0**		<input type="checkbox"/>			
	5-427.1**		<input type="checkbox"/>			
	5-427.2**		<input type="checkbox"/>			
	5-427.x**		<input type="checkbox"/>			
	5-427.y		<input type="checkbox"/>			
	5-429.2		<input checked="" type="checkbox"/>	1	1	
	5-438.0**		<input type="checkbox"/>			
	5-438.1**		<input type="checkbox"/>			
	5-438.x**		<input type="checkbox"/>			
Komplexe Eingriffe am Organsystem Pankreas		5/5	<input checked="" type="checkbox"/>	93		
	5-521.0		<input checked="" type="checkbox"/>	7	6/1	
	5-521.1		<input type="checkbox"/>			
	5-521.2		<input checked="" type="checkbox"/>	1	1	
	5-523.2		<input checked="" type="checkbox"/>	6	2/3/1	
	5-523.x		<input checked="" type="checkbox"/>	1	1	
	5-524		<input type="checkbox"/>			
	5-524.0		<input checked="" type="checkbox"/>	25	14/6/5	
	5-524.1		<input checked="" type="checkbox"/>	31	14/8/5/5	
	5-524.2		<input checked="" type="checkbox"/>	7	5/2	
	5-524.3		<input checked="" type="checkbox"/>	2	1/1	
	5-524.x		<input checked="" type="checkbox"/>	5	3/2	
	5-525.0		<input checked="" type="checkbox"/>	2	2	
	5-525.1		<input type="checkbox"/>			
	5-525.2		<input type="checkbox"/>			
	5-525.3		<input checked="" type="checkbox"/>	1	1	
	5-525.4		<input checked="" type="checkbox"/>	3	1/1/1	
	5-525.x		<input checked="" type="checkbox"/>	2	2	
Stammzelltransplantation		12+/- 2 (10-14)	<input checked="" type="checkbox"/>	122		
	5-411.00		<input checked="" type="checkbox"/>	1		
	5-411.01		<input type="checkbox"/>			
	5-411.20		<input type="checkbox"/>			
	5-411.21		<input type="checkbox"/>			
	5-411.30		<input checked="" type="checkbox"/>	1		
	5-411.31		<input type="checkbox"/>			
	5-411.40		<input type="checkbox"/>			
	5-411.41		<input type="checkbox"/>			
	5-411.50		<input type="checkbox"/>			
	5-411.51		<input type="checkbox"/>			
	5-411.x		<input type="checkbox"/>			
	5-411.y		<input type="checkbox"/>			
	8-805.00		<input checked="" type="checkbox"/>	81		

Leistung	OPS der einbezogenen Leistungen	Mindestmenge (pro Jahr) pro KH /pro gelistetem Operateur	Leistung wird im KH erbracht	Erbrachte Menge (pro Jahr) pro KH	Erbrachte Menge (pro Jahr) pro gelistetem Operateur	Anzahl der Fälle mit Komplikation im Berichtsjahr
	8-805.01		<input type="checkbox"/>			
	8-805.20		<input type="checkbox"/>			
	8-805.21		<input type="checkbox"/>			
	8-805.30		<input checked="" type="checkbox"/>	7		
	8-805.31		<input type="checkbox"/>			
	8-805.40		<input checked="" type="checkbox"/>	20		
	8-805.41		<input checked="" type="checkbox"/>	1		
	8-805.50		<input checked="" type="checkbox"/>	11		
	8-805.51		<input type="checkbox"/>			
	8-805.x		<input type="checkbox"/>			
	8-805.y		<input type="checkbox"/>			

### **C-5.2 Ergänzende Angaben bei Nicht-Umsetzung der Mindestmengenvereinbarung nach § 137 Abs. 1 S. 3 Nr. 3 SGB V**

Die Mindestmengenvereinbarung wird am Klinikum der Universität Regensburg umgesetzt.

## Systemteil

### ***D Qualitätspolitik***

Das Klinikum der Universität Regensburg dient in Forschung, Lehre und Krankenversorgung der Erhaltung und Wiederherstellung der Gesundheit der Mitmenschen. Das Ziel aller Bemühungen ist die Optimierung und Weiterentwicklung des medizinischen Wissens und Könnens.

Damit stehen wir im Spannungsfeld unterschiedlicher Erwartungen der Patienten und der Interessen von Forschung und Lehre.

Von einem Universitätsklinikum wird ein höchstmögliches Maß an speziellen Behandlungsmethoden erwartet. Diesem Anspruch wollen wir auf höchstem Niveau und auf wirtschaftliche Weise gerecht werden. Wir wollen mit allen im Gesundheitswesen Tätigen kooperieren.

Vor diesem Hintergrund sind die nachfolgenden Leitlinien zu verstehen und für alle verbindlich.

- Unser Ziel sind zufriedene Patienten. Das wollen wir durch beste medizinische Behandlung und Pflege erreichen.
- Forschung am Klinikum erfordert die Mitwirkung aller.
- Eine engagierte Lehre sichert die Qualität der medizinischen und pflegerischen Versorgung in der Zukunft.
- Eine wirtschaftliche Arbeitsweise ist Voraussetzung für die Erfüllung der Aufgaben unseres Klinikums.
- Wir wollen gemeinsam die Aufgaben des Klinikums erfüllen und seine Weiterentwicklung fördern.
- Die berufliche und individuelle Entwicklung unserer Mitarbeiter nach deren Fähigkeiten, Fertigkeiten und Interessen ist unser Ziel.

Qualitätspolitik ist ein fester Bestandteil unserer strategischen Unternehmensplanung und das Erreichen, Erhalten und kontinuierliche Verbessern der Qualität eines der obersten Unternehmensziele.

Folgende Qualitätsziele werden umgesetzt:

### Patientenorientierung

- Schaffung einer menschlichen Atmosphäre, indem wir die Würde und den Willen unserer Patienten respektieren
- Individuelle Beratung und Aufklärung unserer Patienten über das Wesen der Erkrankung und die diagnostischen und therapeutischen Möglichkeiten
- Fachübergreifend abgestimmte Diagnostik und Behandlung
- Mitarbeiterauswahl unter Berücksichtigung der Fach-, der Führungs- und der sozialen Kompetenz

### Verantwortung und Führung

- Bemühen um transparente Strukturen und Abläufe und funktionierende Informationsketten unter Einbeziehung aller Patienten, Angehörigen, Mitarbeiter sowie einweisenden und weiterbehandelnden Ärzte
- Achtung und Verständnis gegenüber jedem Mitarbeiter
- Ansprechen von Konflikten und Lösung von Problemen

### Forschung und Lehre

- aktive und engagierte Mitarbeit aller Beschäftigten bei der Durchführung von Forschungsvorhaben
- interdisziplinäre, institutionsübergreifende und auch internationale Kooperationen unter Einbeziehung der Industrie
- Die Entscheidungsfreiheit unserer Patienten wird stets respektiert
- Alle Forschungsprojekte orientieren sich an humanitären Prinzipien und setzen eine Genehmigung durch die zuständige Ethik-/Tierethikkommission voraus
- professionelle Lehre, Ausbildung und Weiterbildung sind die Voraussetzungen für die Gewinnung und Entwicklung der besten Studenten und besten Mitarbeiter. Daran hat jeder mitzuwirken
- Lehrevaluation sichert die Qualität der Aus- und Weiterbildung
- eine Einbeziehung von Patienten in den Lehrbetrieb erfordert verständnisvolles Handeln und Einfühlungsvermögen

### Wirtschaftlichkeit

- permanente Qualitätskontrolle von Diagnose- und Therapiestandards und die Entwicklung und Evaluation neuer Ansätze
- regelmäßige Prüfung organisatorischer Abläufe und der dabei entstehenden Kosten
- verantwortungsvollen, zweckmäßigen Umgang mit den vorhandenen Mitteln
- Kostentransparenz durch zeitnahe Information der Verantwortlichen über das Kosten- und Leistungsverhältnis ihrer Funktionsbereiche
- vollständige Leistungsdokumentation als Basis der Finanzierung des Klinikums

### Mitarbeiterorientierung und Mitarbeiterbeteiligung

- Erkennen und Fördern der individuellen Fähigkeiten, Fach- und Führungspotentiale
- fachliche und fachübergreifende Weiterbildung unter Berücksichtigung des betrieblichen und gesellschaftlichen Bedarfs
- Übertragung von Verantwortung und Kompetenz
- Anerkennung von Leistung
- rechtzeitige und offene Korrektur
- Vermittlung übergreifender Zusammenhänge und Verpflichtung auf das Gemeinwohl

### Fehlervermeidung und Umgang mit Fehlern

- Fehler durch die Qualifizierung von Mitarbeiterinnen und Mitarbeitern und durch Maßnahmen der Struktur- und Prozessqualität bestmöglich zu vermeiden
- Dennoch auftretende Fehler werden analysiert, um durch geeignete Maßnahmen eine Wiederholung zu verhindern

### Kontinuierlicher Verbesserungsprozess

- Instrumente des internen Qualitätsmanagements werden erarbeitet und angewandt, wie z. B:
  - Strukturiertes Beschwerdemanagement und Patientenfürsprecherin
  - Dienstanweisungen, Richtlinien, Standards und Leitlinien
  - Standardisierung von Behandlungsabläufen (StOPs)
  - Zielvereinbarungen
- Die Mitarbeiter werden mit den Methoden und Werkzeugen vertraut gemacht
- Betriebliches Vorschlagswesen

### Kommunikation der Qualitätspolitik

- Veröffentlichung der Unternehmensziele in Intranet und Internet
- Leitlinien, Standards, Richtlinien und Dienstanweisungen sind für alle Mitarbeiter zugänglich
- Jahresbericht

## ***E Qualitätsmanagement und dessen Bewertung***

### **E-1 Der Aufbau des einrichtungsinternen Qualitätsmanagements im Krankenhaus stellt sich wie folgt dar:**

Das Erfüllen von Qualitätszielen ist Aufgabe aller Mitarbeiter unseres Hauses. Um diese Anforderung umfassend zu gewährleisten, hat das Klinikum folgende Strukturen geschaffen.

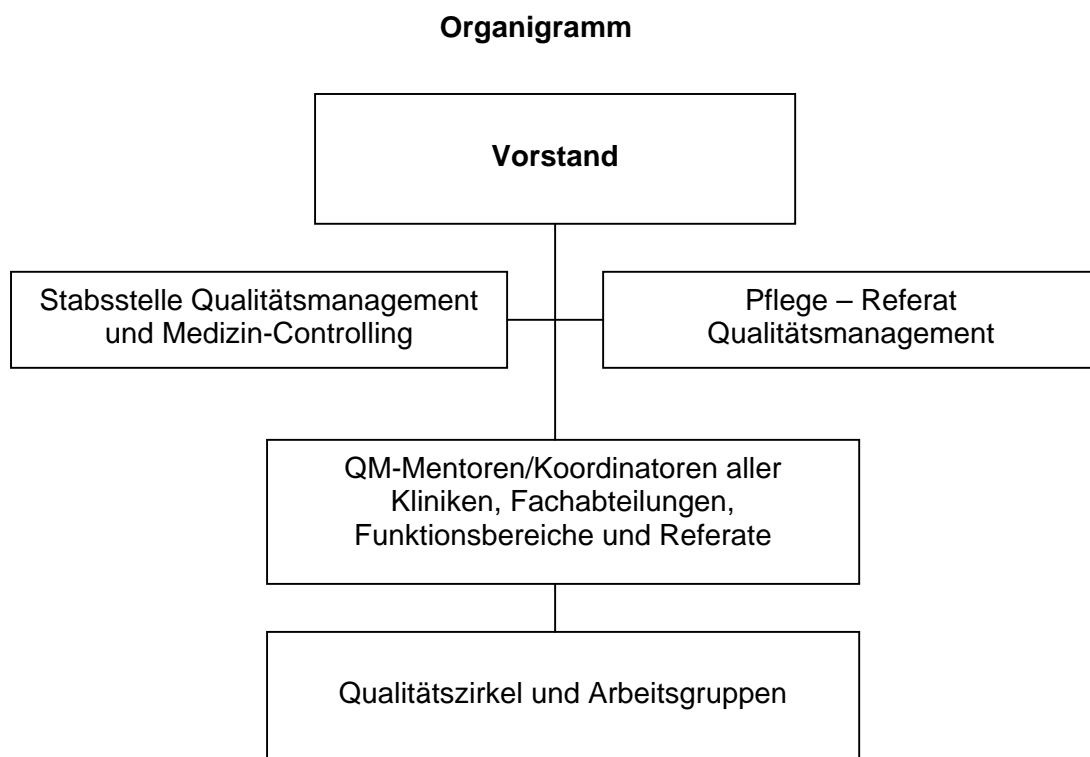

#### Der Vorstand

Mitglieder:    Ärztlicher Direktor  
                  Pflegedirektor  
                  Dekan der medizinischen Fakultät  
                  Verwaltungsdirektor

Der Vorstand nimmt die Verantwortung für das Qualitätsmanagement wahr. Alle Entscheidungen zum Qualitätsmanagement obliegen dem Vorstand, der auch Aufträge zur Bearbeitung von Projekten und Maßnahmen ausspricht.

#### Qualitätsmanagementbeauftragter

Das Qualitätsmanagement ist als Organisationseinheit eine Stabsstelle. Geleitet wird diese von einem Arzt, der ein Team von 3 Mitarbeitern hat. Organisatorisch ist sie direkt dem operativen Vorstand angebunden und berichtet diesem in regelmäßigen Abständen. Ziel ist es, bestehende Ansätze und Maßnahmen zum Qualitätsmanagement in der Universitätsklinik Regensburg mit ihren einzelnen Fachabteilungen/Kliniken zu einem ganzheitlichen System zu integrieren. Alle QM-Aktivitäten sind methodisch koordiniert, um eine systematische Planung, Durchführung und Auswertung zu gewährleisten.

### Qualitätsmanagement – Pflege

Die Stabsstelle der Pflegedirektion hat die Verbesserung aller Handlungen am Patienten, deren organisatorischen Abläufen/Schnittstellen und wirtschaftlichen Prozessen zum Ziel. Ein breit gefächertes zielorientiertes Fort- und Weiterbildungsangebot wirkt dabei unterstützend. Für das Klinikum ist Kritik ein Motivationsfaktor und die Chance zur Weiterentwicklung. Deshalb bieten wir allen Patienten und Mitarbeitern die Möglichkeit zu Beschwerde und konstruktiver Kritik. Hierfür existiert eine Beschwerdestelle die dem Qualitätsmanagement angegliedert ist.

### QM- Koordinatoren/Mentoren

Unsere QM-Koordinatoren kommen aus allen Kliniken, Funktionsbereichen und Referaten. Sie werden speziell für diese Tätigkeit ausgebildet damit auch hier ein Qualitätsstandard nachgewiesen werden kann. In erster Linie kommt ihnen die Aufgabe zu, Projekte zu begleiten und Sitzungen der Qualitätszirkel zu moderieren.

### Qualitätszirkel /Arbeitsgruppen

Es bestehen Qualitätszirkel/Arbeitsgruppen in allen Berufsgruppen die Probleme aufgreifen, diskutieren und Lösungsvorschläge erarbeiten. Unser QM-System funktioniert, weil alle Berufsgruppen über Hierarchiegrenzen hinweg integriert sind. Im Klinikum Regensburg sind die Mitarbeiterinnen und Mitarbeiter in den ständigen Prozess zur Verbesserung der erbrachten medizinischen Dienstleistungen, Organisationsabläufe und Serviceangebote eingebunden.

- Qualitätszirkel mit Patientenfokus (Beispiele)
  - Kontinuität in der Behandlung und Pflege
  - Einstufung von Patienten
  - Leitlinien zu Behandlung und Pflege
  - Rechte von Patienten und Angehörigen
  - Information und Schulung von Patienten
  
- Qualitätszirkel mit Managementfokus (Beispiele)
  - Qualitätsverbesserung und -sicherung
  - Führungsstil und Direktive
  - Qualifikation und Weiterbildung der Beschäftigten
  - Einrichtungen und Sicherheit
  - Informationsmanagement
  - Präventiv- und Hygienemaßnahmen

## E-2 Qualitätsbewertung

Unter Qualitätsmanagement verstehen wir in unserem Haus alle koordinierten Aktivitäten um unsere Qualität zu steuern und zu lenken. Unter Qualitätssicherung verstehen wir alle prüfenden und kontrollierenden Tätigkeiten, die als Teil unseres Qualitätsmanagements zu sehen sind.

Die Patienten im Krankenhaus messen die Qualität einer Leistung einerseits am Behandlungsergebnis und andererseits an ihren gesundheitlichen Fortschritten. Sie wünschen eine kompetente, respektvolle Behandlung und Pflege unter Beachtung ihrer individuellen Bedürfnisse. Diese Bedürfnisse sind in die Leitlinien des Klinikums aufgenommen worden und verbindlich für alle Mitarbeiter. Gemeinsam mit Mitarbeitern des Klinikums werden Projekte durch das Qualitätsmanagement angeregt und begleitet. Ziel war und ist es, Arbeitsabläufe zu verbessern. Intern geschieht dies zu einem großen Teil über interdisziplinäre Qualitätszirkel/Arbeitsgruppen, die kontinuierlich zu bestimmten Themenbereichen die internen Anforderungen schriftlich verfassen und für die Mitarbeiter ausarbeiten.

### Gesetzlich verankerte Maßnahmen

- Qualitätssicherung bei der Anwendung von Blutprodukten:  
Gemäß dem Transfusionsgesetz und den Richtlinien der Bundesärztekammer zur Gewinnung und Anwendung von Blutprodukten (Hämotherapie) erfolgt neben einer jährlichen Selbstinspektion eine jährliche Überarbeitung des Qualitätssicherungshandbuchs für den transfusionsmedizinischen Bereich mit Rückmeldung an die Landesärztekammer.
- Qualitätssicherung laboratoriumsmedizinischer Untersuchungen in der patientennahen Sofortdiagnostik (POCT):  
Die verbindlichen Vorgaben der Richtlinie zur Qualitätssicherung quantitativer laboratoriumsmedizinischer Untersuchungen der Bundesärztekammer wurden im Jahr 2004 erfolgreich umgesetzt.

### Dezentrale Projekte

In den einzelnen Fachabteilungen sind multiple QM-Aktivitäten vorhanden. Das Spektrum reicht von Einzelprojekten wie Patientenbefragungen oder Teilnahme an landes- und bundesweiten fachbereichsbezogenen Projekten (Erfassung bestimmter Krankheitsentitäten oder Ringversuche) über die Generierung von Verfahrensanweisungen und Handbüchern zur Ablaufoptimierung bis hin zur Zertifizierung einzelner spezialisierter Bereiche, z. B. Herzkatheterlabor. Daneben existieren eine Vielzahl an interdisziplinären Konferenzen (z. B. Tumor-Board), sowie Morbiditäts- und Mortalitätszirkel.

Beispiele:

- Deutsche Gesellschaft für Schlafmedizin: Akkreditierung des Schlaflabors
- Deutsche Gesellschaft für Viszeralchirurgie (Bauchchirurgie): Die Teilnahme an einer deutschlandweiten Studie zur Sicherheit des Bauchdeckenverschlusses nach operativen Eingriffen am Bauch
- Deutsche Gesellschaft für Unfallchirurgie: Teilnahme an der Arbeitsgruppe zur Auswertung von Beckenring- und Beckenschaufel-Frakturen
- Zertifizierung im Rahmen des Brustzentrums Regensburg

### Hausübergreifende Projekte

Das DRG-Projekt bzw. die Koordination der Einführung des neuen Entgeltsystems (G-DRGs) ist Teil des Qualitätsmanagements am Klinikum Regensburg. Um das zentrale Dokumentationswerkzeug, den sog. SAP-Arztbrief, wurde in den letzten Jahren, und speziell im ersten DRG-Jahr 2004, ein DRG-Workflow etabliert, der speziell auf die Belange des Klinikums mit seiner typischen Fächerstruktur eingeht und die Zeitnähe der Erfassung sowie die Vollständigkeit und Richtigkeit der Kodierung im DRG-Kontext sicherstellen hilft.

Seit vielen Jahren ist ein differenziertes Beschwerdemanagement als Teil eines Risk-Management-Systems etabliert. In diesem Rahmen werden auch systematisch Patientensterbe und Dekubitus-Raten erfaßt. Als teilnehmendes Haus gehen diese Daten in das QUK-Programm des VUD ein.

Im Jahr 2004 wurden die verschiedenen Einzelaktivitäten auf dem Gebiet der klinischen Behandlungspfade strukturiert und mit Hilfe externer Beratung flächendeckend eingeführt. Von den bis Ende 2005 anvisierten 200 Behandlungspfaden waren zum Stichtag 31.12.2004 80 Behandlungspfade in Bearbeitung, 45 lagen bereits in endgültiger Fassung vor. Für 2005 ist die Implementierung in das Klinikinformationssystem SAP und die Kostenkalkulation der einzelnen Pfade vorgesehen.

Derzeit sind bereits wichtige Teile des Leistungsspektrums des Universitätsklinikums Regensburg mittels Behandlungspfaden abgebildet:

- Die interdisziplinäre Behandlung (Chirurgie, Chemo- und Strahlentherapie) von soliden Tumoren, z. B. hirneigene Tumoren, gastrointestinale Tumoren und Bronchialkarzinom sowie bösartige Neubildungen des Blutes (Leukämien) und des Lymphsystems
- Die Notfall- und intensivmedizinische Behandlung, z. B. Schädel-Hirn-Trauma, akute Blutungen, Schlagaderrupturen etc.
- Transplantationsmedizin (Organ- und Knochenmarkstransplantationen)
- Kardiovaskuläre Erkrankungen von der Diagnostik bis zum gefäß- oder herzchirurgischen Eingriff
- Unfall- und neurochirurgische Eingriffe inkl. großer Wirbelsäulen Chirurgie

### **E-3 Ergebnisse in der externen Qualitätssicherung gemäß §137 SGB V**

Die erforderlichen Daten lagen zum Zeitpunkt der Erstellung dieses Berichts noch nicht vor.

## ***F Qualitätsmanagementprojekte im Berichtszeitraum***

Im Krankenhaus sind folgende ausgewählte Projekte des Qualitätsmanagements im Berichtszeitraum durchgeführt worden:

### Apotheke

- Herstellungserlaubnis § 13 AMG (Arzneimittelgesetz) für die Herstellung von Arzneimitteln
- EDV-unterstützte Durchführung einer Plausibilitätskontrolle bei der Verschreibung von Zytostatika
- Informationen zu Neuerungen durch Personalschulungen oder über das klinikeigene Intranet

### Klinik für Anästhesiologie

- Erarbeitung eines integrierten Einarbeitungskonzepts für neue (ärztliche) Mitarbeiter
- Erstellung von Algorithmen zur Lagerungsbehandlung und Evaluation neuer Lagerungsmaterialien

### Klinik und Poliklinik für Augenheilkunde

- Regelmäßige Fortbildungsveranstaltungen für Ärzte der Klinik
- Prozessoptimierung von Arbeitsabläufen im stationären und ambulanten Bereich
- Arbeitsgruppen für spezielle operative Problemstellungen

### Abteilung für Pädiatrische Ophthalmologie, Strabismologie und Ophthalmogenetik

- Regelmäßige Fortbildungsveranstaltungen für Ärzte und medizinisches Hilfspersonal der Klinik
- Telemedizinisches Verbundprojekt mit 5 Perinatalzentren zur Verbesserung der Versorgung von Frühgeborenen im Einzugsgebiet des Klinikums
- Leitfaden für neue Mitarbeiter der Abteilung mit StOPs für seltene Erkrankungen

### Institut für klinische Chemie und Laboratoriumsmedizin

- Herstellung humaner (menschlicher) Stammzelltransplantate
- Präparation innovativer (neuer) Zelltherapeutika. Dabei werden höchste Anforderungen an die Reinheit der Herstellungs- und Umgebungsbedingungen und deren Systeme gestellt, um die geforderte Qualität zu garantieren.

### Klinik und Poliklinik für Chirurgie

- Pilotstudie Verbundprojekte Krebsvorsorge und Krebsfrüherkennung bei familiärem Darmkrebs
- Kontinuierliche Erhebung von Daten zur Funktionalität der durchgeführten Operationen, z.B. bei tiefen Colonresektionen (Dickdarmentfernungen)
- Erfassung der Lebensqualität nach minimal-invasiven Eingriffen

### Abteilung für Unfallchirurgie

- Standardisierte Evaluation (Auswertung) Funktionserhebung nach arthroskopischen Operationen am Schultergelenk
- Standardisierte- prospektive Nachuntersuchung von Wirbelsäulenoperationen
- Einsatz eines Casemanagers (Fallbetreuer), zur Überwachung/Optimierung der Planung von Diagnostik- und Therapieschritten der einzelnen Patienten

### Klinik und Poliklinik für Dermatologie

- Regelmäßige Fort- und Weiterbildungsveranstaltungen für ärztliche Mitarbeiter und Pflegepersonal
- Teilnahme am Qualitätszirkel Wundmanagement

### Klinik und Poliklinik für Hals-Nasen-Ohren-Heilkunde

- Optimierung der Dokumentation von Prozeduren und Diagnosen
- Neustrukturierung der Ablauforganisation bei stationärer Aufnahme – Aufnahmezimmer

### Klinik und Poliklinik für Herz-, Thorax- und herznahe Gefäßchirurgie

- Entwicklung eines Konzeptes zur Fehlerprävention

### Institut für Medizinische Mikrobiologie und Hygiene

- Etablierung eines MRSA-Sofort-Screenings für High-Risk-Patienten

### Interdisziplinäre Intensiv Station (Stat. 90)

- Einführung/Aktualisierung des elektronischen Patienten-Daten-Managementsystems „Metavision“
- Fusion von chirurgischer und anästhesiologischer Intensiveinheit

### Klinik und Poliklinik für Innere Medizin I

- Erfassung der Komplikationen in der Endoskopie
- Erfassung und Reduktion von Doppeluntersuchungen
- Surveillance und Präventionsmaßnahmen für nosokomiale Infektionen

### Abteilung für Hämatologie und internistische Onkologie

- Einrichtung einer Beratungsstelle für Patienten mit bösartigen Bluterkrankungen in der Hämatologie (Lehre von den Erkrankungen des Blutes)
- Etablierung einer Brückenpflege für Patienten mit Stammzelltransplantation mit dem Ziel einen reibungslosen Übergang von der stationären in die ambulante Pflege zu garantieren
- EDV-basierte Chemotherapieplanung zur Fehlervermeidung (OnkoDAT)

### Klinik und Poliklinik für Innere Medizin II

- Prozessanalyse und Ermittlung der Patientenzufriedenheit im Herzkatheterlabor
- Qualitätssicherung bei Röntgenuntersuchungen nach § 16 der Röntgenverordnung mit Stichprobenhaltiger Evaluation (Auswertung) von Herzkatheterfilmen
- Collaborative Transplant Study: Qualitätskontrolle bei Nierentransplantationen

### Klinik und Poliklinik für Neurochirurgie

- Behandlungsabläufe werden kritisch durch eine interdisziplinäre Gruppe auf Verbesserungspotential untersucht
- Datenerhebung und -analyse zu Lebensqualität und Komplikationsraten bei einzelnen Krankheitsbildern

### Pflegedienst

- Regelmäßige Überprüfung der Patientendokumentation
- Einweisungen in die Handhabung medizinischer und technischer Geräte nach MPG (Medizin Produkte Gesetz)
- Dekubitusregime
- Standardisierte Einarbeitskonzepte
- Regelmäßige Qualifizierungsmaßnahmen, z. B. Lehrgang zur Leitung einer Station
- Mentoren- und Praxisanleiterlehrgänge
- Kinästhetik – Grund- und Aufbaulehrgänge

### Fachweiterbildungsmöglichkeit

An das Haus angegliedert ist die OP-Fachweiterbildung und die Intensiv/Anästhesie Fachweiterbildung (2jährige Ausbildung) Es bestehen Kooperationsverträge mit anderen Krankenhäusern der Region.

### Abteilung für Physiotherapie

- Einarbeitungsstandard für neue Kollegen
- Wöchentliches internes Fortbildungsangebot
- Erstellung von Physiotherapeutischen Standards in den einzelnen Fachdisziplinen
- Aufbau eines physiotherapeutischen Konsiliardienstes
- Mitarbeit beim Aufbau einer Schmerzambulanz
- Publikationen in Fachzeitschriften

### Klinik und Poliklinik für Strahlentherapie

- Einführung einer klinikinternen Fortbildungsreihe für alle Mitarbeiter, zertifiziert von der Bayerischen Landesärztekammer
- Mitglied im interdisziplinären Prostatakrebszentrum Regensburg
- Gründung und Leitung des Qualitätszirkel“ Strahlentherapie Ostbayern“

### Abteilung für Nuklearmedizin

Erarbeitung von SOPs und Verfahrensanweisungen für die im Rahmen des Brustzentrums durchzuführenden Untersuchungen

### Suchtkommission

- Bietet Mitarbeitern und Vorgesetzten Gespräche an, die dazu führen sollen, Probleme am Arbeitsplatz, die aufgrund einer Suchterkrankung entstehen, zu lösen

### Vorschlagswesen

- Im Rahmen des innerbetrieblichen Vorschlagswesens, sind alle Beschäftigten des Klinikums berechtigt, Verbesserungsvorschläge und/oder Problembeschreibungen abzugeben, um sich so unmittelbar initiativ an Qualitätsverbesserungen und Optimierungen zu beteiligen. Diese Vorschläge werden geprüft und bei Umsetzung mit einer Prämie honoriert.

**Kundenorientierung ist ein wesentlicher Aspekt unserer Dienstleistung am Patienten. Dazu gehören neben dem hohen Pflege- und Behandlungsniveau auch Zusatzangebote wie**

### Beratungsangebote

- Psychoonkologischer Dienst der Hämatologie: Das Unterstützungsangebot beinhaltet akute psychologische Krisenintervention, Gespräche zur Krankheitsbewältigung und Stressreduzierung, Entspannung sowie Beratung und Begleitung der Angehörigen. Durchschnittlich werden jährlich 300-350 Patienten und deren Angehörige betreut
- Stomaberatung - Beratungsstelle für Patienten mit einem künstlichen Darmausgang. Hier haben die Patienten ein Forum für ihre Fragen und bekommen praktische Anleitungen zur Pflege des künstlichen Darmausganges

### Sozialdienst

Unterstützung bei der Bewältigung persönlicher und sozialer krankheitsbedingter Probleme von Patienten/Angehörigen.

- Im Berichtsraum wurden 742 Patienten in sozialen und sozialrechtlichen Angelegenheiten beraten, z. B. Erwerbsminderung, finanzielle Notlagen, Patienten- und Betreuungsverfügung.
- 608 Patienten erhielten eine Beratung über die ambulante Krankenpflege, Alten- und Pflegeheime, Kurzzeitpflege, Beantragung von Hilfsmitteln und Anträge auf Pflegegeld.
- 2169 Beratungen und Einleitungen von Rehabilitationsmaßnahmen.

Informationen über Selbsthilfegruppen und Beratungsstellen im Einzugsbereich der Patienten.

### Seelsorgerische Betreuung

für unsere katholischen und evangelischen Patienten durch persönliche Gespräche/Telefondienste/Gottesdienste

### Gebetsraum

für Patienten mit moslemischen Glauben steht ein Gebetsraum zur Verfügung

### Beschwerdemanagement

Es steht Ihnen als Ansprechpartnerin eine in der Patientenratgeberbroschüre benannte Beschwerdemanagerin zur Verfügung. Hauptziel des Beschwerdemanagements ist, Anregungen und Kritik vorrangig von Patienten und Angehörigen anzunehmen und zu bearbeiten. Wenn Maßnahmen erforderlich und möglich sind werden sie eingeleitet und der Beschwerdeführer erhält eine ausführliche Rückmeldung.

## **G Weitergehende Informationen**

### **Verantwortlich für den Qualitätsbericht:**

**Der Vorstand:**

email: [vorstand@klinik.uni-regensburg.de](mailto:vorstand@klinik.uni-regensburg.de)

Vorsitzender und Ärztlicher Direktor:

Prof. Dr. Günter Riegger  
*Vertreter:* Prof. Dr. Michael Landthaler  
*Vorzimmer:* Frau J. Hirlinger  
Tel.: 0941-944 5801  
Fax : 0941-944 5802

Dekan:

Prof. Dr. Michael Nerlich  
*Vertreter:* Prof. Dr. Ferdinand Hofstädter  
*Vorzimmer:* Frau M. Raith  
Tel.: 0941-944 6082, Fax: 0941-944 6079

Verwaltungsdirektor:

Dr. Hans Brockard  
*Vorzimmer:* Frau J. Hirlinger  
Tel.: 0941-944 5801, Fax : 0941-944 5802

Pflegedirektor:

Herr Klaus Tischler  
*Vorzimmer:* Frau G. Jobst  
Tel.: 0941-944 5809, Fax: 0941-944 5810

### **Ansprechpartner:**

Qualitätsbeauftragter:

Dr. Karl Huber  
Tel: 0941-944 5705  
email: [karl.huber@klinik.uni-regensburg.de](mailto:karl.huber@klinik.uni-regensburg.de)

Weitere Ansprechpartner der Fachabteilungen, Kliniken und Institute unter den Punkten A-1.9 und B-1.1-1.4.

**Internet-Link:**

<http://www.klinik.uni-regensburg.de>